ACUSE

UNIVERSIDAD AUTÓNOMA DEL ESTADO DE MORELOS

COORDINACIÓN GENERAL DE PLANEACIÓN Y DESARROLLO SUSTENTABLE

DIRECCIÓN GENERAL DE INFRAESTRUCTURA

09 OCT 2024 15:47 h. SAMANTHA

RECIBIDO

Cuernavaca, Morelos, 08 de octubre de 2024
CGPyDS/1062/2024

0002013

S.E.P. SUBSECRETARIA DE EDUCACIÓN SUPERIOR
09 OCT. 2024
DIRECCIÓN GENERAL DE EDUCACIÓN SUPERIOR UNIVERSITARIA E INTERCULTURAL

DR. EDUARDO GERARDO ROSAS GONZÁLEZ
DIRECTOR DE FORTALECIMIENTO INSTITUCIONAL
DIRECCIÓN GENERAL DE EDUCACIÓN SUPERIOR
UNIVERSITARIA E INTERCULTURAL (DGESUI)

10 OCT 2024 9:23

P R E S E N T E

En seguimiento a su atento oficio No. *511/2024-0622*, en el cual se notifica a la Institución el calendario para la formulación y envío de los informes trimestrales de avance de los proyectos apoyados con los recursos del **Fondo de Aportaciones Múltiples (FAM) nivel superior** se adjunta de manera electrónica (USB) en formato Excel y PDF los informes de avance de obra correspondientes al **tercer trimestre (julio, agosto y septiembre) 2024**, de los siguientes ejercicios:

- **FAM 2015:** Reporte descriptivo del informe de avance trimestral y reportes fotográficos.
- **FAM 2016:** Reporte descriptivo del informe de avance trimestral y reporte fotográfico.
- **FAM 2024:** Reporte descriptivo del informe de avance trimestral y reportes fotográficos.

UNIVERSIDAD AUTÓNOMA DEL ESTADO DE MORELOS
10 OCT 2024 9:27 U.A.E.M.

Sin otro particular, aprovecho la ocasión para enviarle un cordial saludo.

UAEM

Atentamente
Por una humanidad culta

COORDINACIÓN GENERAL DE PLANEACIÓN Y DESARROLLO SUSTENTABLE

DR. JUAN MANUEL RIVAS GONZÁLEZ
Coordinador General de Planeación y Desarrollo Sustentable

RECIBIDO
DIRECCIÓN GENERAL DE PLANEACIÓN Y DESARROLLO INSTITUCIONAL
09 OCT. 2024 12:57
original
DIRECCIÓN DE FORTALECIMIENTO INSTITUCIONAL

Recibí 1 USB
Claudia Dueñas R

C.i.p. Dra. Carmen E. Rodríguez Armenta. Directora General de Educación Superior Universitaria e Intercultural. Para su conocimiento.
Dra. Viridiana Aydeé León Hernández. Rectora. UAEM. Mismo fin.
Dra. María del Carmen Torres Salazar. Directora General de Planeación y Desarrollo Institucional. UAEM. Mismo fin.
Arq. Oscar Gabriel Lastra Fernández. Director General de Infraestructura. UAEM. Mismo fin.
Archivo.

JMRG/MCTS/ANPM/ngpb

"Este programa es público, ajeno a cualquier partido político. Queda prohibido el uso para fines distintos a los establecidos en el programa"

2024

FAM
FONDO DE APORTACIONES MÚLTIPLES

DIRECCIÓN GENERAL DE EDUCACIÓN SUPERIOR UNIVERSITARIA E INTERCULTURAL
DIRECCIÓN DE FORTALECIMIENTO INSTITUCIONAL
SUBDIRECCIÓN DE FOMENTO INSTITUCIONAL/DEPARTAMENTO DE INFRAESTRUCTURA FÍSICA

Tercer Trimestre 2024

Fecha de elaboración: 30/09/2024

REPORTE DESCRIPTIVO DEL INFORME DE AVANCE TRIMESTRAL

DATOS DE LA UNIVERSIDAD

Universidad Autónoma del Estado de Morelos

Nombre: Universidad Autónoma del Estado de Morelos
Entidad Federativa: Morelos
Clave 911: 17MSU0017P

RESPONSABLES

Planeación
Nombre: Dr. Juan Manuel Rivas González
Cargo: Responsable del Proyecto.
Teléfono: (777) 3 29 70 00 Ext. 7033 y 4312
Correo electrónico: cgpyds@uaem.mx

Obras y Mantenimiento
Nombre: Arq. Oscar Gabriel Lastra Fernández
Cargo: Director General de Infraestructura
Teléfono: (777) 3 29 70 00 Ext. 3136
Correo electrónico: oscar.lastra@uaem.mx

DATOS DEL AVANCE DEL PROYECTO

Prioridad (D de acuerdo con el SIFAM)	Nombre del proyecto	Tipo de proyecto: Obra nueva (construcción)	Obra de continuidad	Equipamiento	Adecuaciones y mejoras	Mantenimiento	Proyecto sustentable	Monto autorizado (A)	CONTRATO Y CALENDARIO DE EJECUCIÓN DE LA OBRA: No. (s) de Contrato (s)	Fechas Programadas: INICIO	TÉRMINO	Monto Contratado (B)	Contratista	Monto no Contratado(C) Diferencia entre Autorizado y Contratado C=A-B	Monto ejercido (D)	Remanente (E) =B-D	Espacios físicos/equipamiento (programado/autorizado): Nombre del Espacio/equipo	Cantidad	Metros Cuadrados	Acciones que sustentan el avance	% de avance	Fechas Reales: Inicio	Término	Observaciones	OBRA CONCLUIDA: Reintegro a la TESOFE: Línea de Captura	Fecha de pago	Importe	Actas: Entrega-Recepción (Acta finiquito) MONTO	Fecha	Acta Administrativa de Entrega-Recepción (formato DGESUI) MONTO	Fecha
																	GLOBAL DEL PROYECTO														
15	**Construcción de barda perimetral y obra complementaria en unidades académicas del Campus Norte y Campus Oriente**	X						$ 8,055,000.00	07-15520-OS-2024	09-ago-24	15-nov-24	$ 785,426.01	Central de Construcciones e Impermeabilizaciones S.A. de C.V, representante legal C. Ramón Alberto Pérez López	$ 87,722.23	$ 2,920,464.92	$ 5,046,812.85	Facultad de Medicina	1	202.48	1 .- Trabajos preliminares 2 .- Cimentación 3.- Trabajos de albañilerías en la fabricación de muros 4.- Limpieza en el retiro de materiales	54%	11-jun-24	31-dic-24	En apego al Convenio para la Transferencia y Ejecución de Recursos suscrito con la Secretaría de Hacienda la Secretaría de Educación y la Institución, en los meses de junio, julio y agosto se ministro a la Institución la cantidad total de $4,054,069.26 (cuatro millones cincuenta y cuatro mil sesenta y nueve pesos 26/100 M.N) correspondientes a los recursos de los proyectos del Fondo de Aportaciones Múltiple (FAM) 2024, como se detalla a continuación: 1) "Construcción de barda perimetral y obra complementaria en unidades académicas del Campus Norte y Campus Oriente" por un monto de $2,013,750.00 (Dos millones trece mil setecientos cincuenta pesos 00/100 M.N.). 2) "Fortalecimiento de los espacios académicos a través de equipamiento de los Campus Norte, Sur, Oriente y Poniente de la Universidad Autónoma del Estado de Morelos" por un monto de $881,569.26 (ochocientos ochenta y un mil quinientos sesenta y nueve pesos 26/100 M.N.). 3) "Mejoras de espacios académicos en materia de inclusión y protección civil para el Campus Norte" por un monto de $1,158,750.00 (Un millón ciento cincuenta y ocho mil setecientos cincuenta pesos 00/100 M.N.). En relación al proyecto "Construcción de barda perimetral y obra complementaria en unidades académicas del Campus Norte y Campus Oriente" en este trimestre se pagó un monto total de $2,920,464.92 (Dos millones novecientos veinte mil cuatrocientos sesenta y cuatro pesos 92/100 M.N.), el cual corresponde al pago de las obras del contrato 07-15520-OS-2024 adjudicado a la personal moral Central de Construcciones e Impermeabilizaciones S.A. de C.V, responsable de ejecutar los trabajos de la Facultad de Medicina y Facultad de Estudios Sociales de Temixco como se detallan a continuación: 1) "Demolición de barda existente y construcción de barda nueva en la Facultad de Medicina" se realizaron trabajos de trazo y nivelación en áreas exteriores, delimitación con tapial de pino, refuerzos con polín, demolición manual de muros, desmontaje de rejilla de canal pluvial existente, demoliciones de canal pluvial, excavación a mano de terreno, fabricación de plantilla de concreto, suministro y colocación de acero, cimbra aparente y concreto premezclado, fabricación de cimentación con mampostería, elaboración muro de block hueco y fabricación de canal pluvial. 2) "Demolición parcial de barda existente y construcción de muro de contención y barda, incluyendo zapatas y elementos de refuerzo de concreto en la Facultad de Estudios Sociales Temixco", se realizaron los trabajos de trazo y delimitación con tapial de pino, demoliciones a máquina de muros existentes y cimentaciones de mampostería, excavaciones de cepas, afine de talud y plantilla, elaboración de zapata corrida para cimentación, muro de concreto, castillos y muro de block hueco. En este mismo sentido el contrato de obra 02-15520-OS-2024 correspondiente a "Demolición parcial de barda existente y construcción de barda perimetral y Obra complementaria" de la Escuela de Estudios Superiores de Jonacatepec, adjudicado al C. Gregorio Alexander Bustos García en lo que respecta a los trabajos de la barda perimetral realizo los trabajos de demolición parcial de muros, cadenas y cimientos, para el caso de la obra complementaria que contempla 5 edificios denominados A-1, B-1, C-1, D-1 y E-1 se realizó demolición de firme con loseta cerámica en caseta prefabricada, colocación de cincho metálico en caseta prefabricada, aplicación de pintura en refuerzos metálicos, colocación de tapa junta flashing y suministro de relleno de material nuevo en cepa para preparación de la superficie del edificio A-1.							
									02-15520-OS-2024	17-jul-24	15-nov-24	$ 4,599,261.43	C. Gregorio Alexander Bustos García				Escuela de Estudios Superiores de Jonacatepec.	9	320.00	10.- Trabajos preliminares 11.- Cimentación 12.- Trabajos de albañilería en la fabricación de muros 13.- Trabajos de canalización 14.- Retiro de materiales de producto de obra 15.- Trabajos preliminares de excavación en perímetro de base de plataforma 16.- Trabajos de albañilería en la fabricación de zapatas de concreto	30%											
										17-jul-24	15-nov-24	$ 2,582,590.33	Central de Construcciones e Impermeabilizaciones S.A. de C.V, representante legal C. Ramón Alberto Pérez López				Facultad de Estudios Sociales de Temixco	1	376.22	5.- Trabajos preliminares 6.- Cimentación 7.- Trabajo de albañilería en la fabricación de muros 9.- Limpieza en retiro de materiales	35%											

"Este programa es público, ajeno a cualquier partido político. Queda prohibido el uso para fines distintos a los establecidos en el programa".

2024

FAM
FONDO DE APORTACIONES MÚLTIPLES

DIRECCION GENERAL DE EDUCACION SUPERIOR UNIVERSITARIA E INTERCULTURAL
DIRECCIÓN DE FORTALECIMIENTO INSTITUCIONAL
SUBDIRECCIÓN DE FOMENTO INSTITUCIONAL/DEPARTAMENTO DE INFRAESTRUCTURA FÍSICA

Tercer Trimestre 2024

Fecha de elaboración: 30/09/2024

REPORTE DESCRIPTIVO DEL INFORME DE AVANCE TRIMESTRAL

DATOS DE LA UNIVERSIDAD

UNIVERSIDAD AUTÓNOMA DEL ESTADO DE MORELOS

Nombre: **Universidad Autónoma del Estado de Morelos**

Entidad Federativa: **Morelos**

Clave 911: 17MSU0017P

RESPONSABLES

Planeación	Obras y Mantenimiento
Nombre: Dr. Juan Manuel Rivas González Cargo: Responsable del Proyecto. Teléfono: (777) 3 29 70 00 Ext. 7033 y 4312 Correo electrónico: cgpyds@uaem.mx	Nombre: Arq. Oscar Gabriel Lastra Fernández Cargo: Director General de Infraestructura Teléfono: (777) 3 29 70 00 Ext. 3136 Correo electrónico: oscar.lastra@uaem.mx

6	**Fortalecimiento de los espacios académicos a través de equipamiento de los campus norte, sur oriente y poniente de la Universidad Autónoma del Estado de Morelos**		X		$ 3,526,277.00	LP15	12-jun-24	31-dic-24	$ 1,320,243.33	1. Abastecedor a Olinka S.A. de C.V. 2. Color Cassettes S.A. de C.V. 3. Detección Molecular y Asesoría Ananalítica S.A. de C.V. 4. Distribuidora Arvijo S.A. de C.V. 5. Información Científica Internacional MTY S.A. de C.V. 6. Lina Arcelia Pacheco Carreón 7. Ricardo Salazar Frutis 8. Uniparts S.A. de C.V.	$ 1,194,039.77	$ 2,332,237.23	-	Aulas/salones de clase	27		Se benefiaron 55 espaciós académicos y fueron equipados mediante la adquisición delos siguientes bienes: •Equipo especializado (Maquina turbo plasma, Horno de convección y Autoclave vertical; entre otros) •Mobiliario.(Sillas multiusos, sillas concha, mesas binarias, etc..) •Equipo de seguridad. •Videoproyectores. •Sistema de audio.	GLOBAL DEL 66%	17-jun-24	31-dic-24	En el caso del proyecto de "Fortalecimiento de los espacios académicos a través de equipamiento de los Campus Norte, Sur, Oriente y Poniente de la Universidad Autónoma del Estado de Morelos", se ha pagado un monto de $2,332,237.23 (Dos millones trecientos treinta y dos mil doscientos treinta y siete pesos 23/100 M.N.) de los Procedimientos de Licitación Pública; LP15/2024 "ADQUISICIÓN DE REACTIVOS, MATERIALES Y EQUIPO DE LABORATORIO, MOBILIARIO Y AIRE ACONDICIONADO PARA LA UNIVERSIDAD AUTÓNOMA DEL ESTADO DE MORELOS" y LP16/2024 "ADQUISICIÓN DE MATERIALES Y EQUIPO DE CÓMPUTO PARA LA UNIVERSIDAD AUTÓNOMA DEL ESTADO DE MORELOS", Orden de Compra Directa (OCD) y Orden de Compra Directa con Proveedor Exclusivo (OCDX) para la adquisición de mobiliario y equipamiento especializado para 22 Unidades Académicas de las ocho de DES consideradas y de conformidad con las acciones programadas y autorizadas. En relación al monto no contratado del citado proyecto por un monto de $1,194,039.77 (Un millón) corresponde a partidas desiertas y pedidos no devengados en el trimestre reportado.						
						LP16	12-jun-24	31-dic-24	$ 674,251.31	1. Detección Molecular y Asesoría Ananalítica S.A. de C.V. 2. Disc Ingeniería S.A. de C.V. 3. HYS Soluciones S.A. de C.V. 4. LB Sistemas S.A. de C.V. 5. Nexus Hightech Solutions S.A. de C.V.				Sala de juicios orales	1																		

2024

FAM
FONDO DE APORTACIONES MÚLTIPLES

DIRECCION GENERAL DE EDUCACION SUPERIOR UNIVERSITARIA E INTERCULTURAL
DIRECCIÓN DE FORTALECIMIENTO INSTITUCIONAL
SUBDIRECCIÓN DE FOMENTO INSTITUCIONAL/DEPARTAMENTO DE INFRAESTRUCTURA FÍSICA

Tercer Trimestre 2024

Fecha de elaboración: 30/09/2024

REPORTE DESCRIPTIVO DEL INFORME DE AVANCE TRIMESTRAL

DATOS DE LA UNIVERSIDAD

UNIVERSIDAD AUTÓNOMA DEL ESTADO DE MORELOS

Nombre: **Universidad Autónoma del Estado de Morelos**

Entidad Federativa: **Morelos**

Clave 911: 17MSU0017P

RESPONSABLES

Planeación

Nombre: Dr. Juan Manuel Rivas González
Cargo: Responsable del Proyecto.
Teléfono: (777) 3 29 70 00 Ext. 7033 y 4312
Correo electrónico: cgpyds@uaem.mx

Obras y Mantenimiento

Nombre: Arq. Oscar Gabriel Lastra Fernández
Cargo: Director General de Infraestructura
Teléfono: (777) 3 29 70 00 Ext. 3136
Correo electrónico: oscar.lastra@uaem.mx

										GLOBAL DEL PROYECTO			
Mejoras de espacios académicos en materia de incluisión protección civil para el Campus Norte	08-15520-OS-2024	09-ago-24	15-nov-24	$ 1,451,353.00 $ 578,744.09 $ 693,254.22 $ 504,547.59	MC Construcciones y Desarrollos S.A. de C.V, representante legal C. Manuel Castañeda Méndez	Facultad de Arquitectura	2	22.04	1.- Trabajos preliminares 2.- Trabajos de albañilería y desarrollo de estructura en área de rampas	11%	11-jun-24	31-dic-24	Para el proyecto de "Mejoras de espacios académicos en materia de inclusión y protección civil para el Campus Norte" se ha pagado un monto total de $593,371.93 (Quinientos noventa y tres mil trescientos setenta y un pesos 93/100 M.N.), monto que corresponde a los trabajos del contrato 08-15520-OS-2024 adjudicado a la persona moral MC Construcciones y Desarrollos S.A. de C.V, el cual es responsable de ejecutar las siguientes obras como a continuación se detallan: 1) "Construcción de dos rampas para accesibilidad, escalera de acceso, habilitar salida de emergencia y generar plaza para punto de reunión en la Facultad de Arquitectura y Escuela de Turismo", en la Facultad de Arquitectura se realizaron trabajos de trazo por medios manuales y despalme de terreno. Para la Escuela de Turismo se realizó la delimitación con tapial, trazo y nivelación topográfica, fabricación de plantilla de concreto, despalme de terreno, excavaciones por medios manuales, suministro y colocación de castillos y construcción de muro de piedra. 2) "Construcción de rampa de accesibilidad, adecuaciones para plaza de acceso y adecuación de escalera de emergencia metálica existente, del Instituto de Ciencias de la Educación" se realizaron trabajos de trazo y nivelación además de excavaciones por medios manuales. 3) "Demolición parcial de cerca metálica existente para integración y arranque de rampa de concreto armado desde el nivel de piso y construcción de rampa de accesibilidad en acceso principal de la Facultad de Ciencias Químicas e Ingeniería" se llevaron a cabo los trabajos de delimitación con tapial de pino, despalme de terreno natural, desmontaje y retiro de reja existente, demoliciones de muro de piedra, elaboración de zapata corrida para cimentación, suministro de rellenos de material, suministro y colocación de barandal tubular así como suministro y colocación de tubo de PVC sanitario (DREN). 4) "Construcción de rampa de accesibilidad, y adecuación de vestíbulo de acceso del Centro de Investigación en Ciencias", se realizaron los trabajos de delimitación con cinta, trasplante de setos, trazo por medios manuales, demolición de cimientos, excavaciones a mano de terreno, fabricación de plantilla de concreto, elaboración de muro de mampostería de piedra para cimentación y suministro de rellenos de material mejorado.
						Instituto de Ciencias de la Educación	3	9.36	4.- Delimitación y protección del área de trabajo con tapial de madera, trazo y nivelación, desmantelamiento de estructura metálica (escalera), despalme de terreno en área jardinada	8%			
						Facultad de Ciencias Químicas e Ingeniería	3	219.32	6.- Trabajos preliminares, delimitación de área de trabajo, nivelación de superficie 7.- Trabajos en rampas considerando excavación, mamposteria de piedra, relleno de material, fabricación y colocación de barandal de herreria	67%			
						Centro de Investigación en Ciencias (CInC)	1	132.60	14.- Trabajos preliminares 15.- Trabajos de albañileria,excavación de terreno, asentamiento de muros de piedra, relleno hasta nivel	53%			

"Este programa es público, ajeno a cualquier partido político. Queda prohibido el uso para fines distintos a los establecidos en el programa".

2024

FAM

FONDO DE APORTACIONES MÚLTIPLES

DIRECCION GENERAL DE EDUCACION SUPERIOR UNIVERSITARIA E INTERCULTURAL
DIRECCIÓN DE FORTALECIMIENTO INSTITUCIONAL
SUBDIRECCIÓN DE FOMENTO INSTITUCIONAL/DEPARTAMENTO DE INFRAESTRUCTURA FÍSICA

Tercer Trimestre 2024

Fecha de elaboración: 30/09/2024

REPORTE DESCRIPTIVO DEL INFORME DE AVANCE TRIMESTRAL

DATOS DE LA UNIVERSIDAD

UNIVERSIDAD AUTÓNOMA DEL ESTADO DE MORELOS

Nombre: Universidad Autónoma del Estado de Morelos
Entidad Federativa: Morelos
Clave 911: 17MSU0017P

RESPONSABLES

Planeación	Obras y Mantenimiento
Nombre: Dr. Juan Manuel Rivas González Cargo: Responsable del Proyecto. Teléfono: (777) 3 29 70 00 Ext. 7033 y 4312 Correo electrónico: cgpyds@uaem.mx	Nombre: Arq. Oscar Gabriel Lastra Fernández Cargo: Director General de Infraestructura Teléfono: (777) 3 29 70 00 Ext. 3136 Correo electrónico: oscar.lastra@uaem.mx

3			X	$ 4,635,000.00	03-15520-OS-2024	18-jul-24	15-nov-24	$ 997,169.27	C. Gregorio Alexander Bustos García	$ 409,931.83	$ 593,371.93	$ 3,631,696.24	Facultad de Enfermería	1	105.48	8.- Trabajos preliminares 9.- Demoliciones manuales de firme de concreto, trinchera pluvial y muro de piedra 10.- Acarreos en carretilla de producto de la demolición y excavación 11.- Excavaciones a cielo abierto por medios manuales, mejoramiento de suelo con concreto ciclópeo, plantilla de concreto pobre, forjado de cimentación de concreto armado a base de zapatas aisladas, relleno de material 12.- Desarrollar estructura de escalera de emergencia con la habilitación, montaje y nivelado de placas de acero y estructura en perfiles misceláneos 13.- Muros de mampostería, reparación, perfilado y renivelación de piso de concreto, cambio de trayectoria de bajada pluvial existente, conexión y forjado de trinchera pluvial de concreto, reposición de piso de concreto armado con malla, escalones forjados de concreto, forjado de pasillo de concreto con juntas de contracción	30%	11-jun-24	31-dic-24	En relación al contrato 03-15520-OS-2024 adjudicado al C. Gregorio Alexander Bustos García responsable de la obra "Construcción de escalera de emergencia y adecuación de pasillos, vestíbulos de acceso, en la Facultad de Enfermería" realizaron trabajos de trazo y nivelación en áreas exteriores, delimitación del espacio de trabajo con tapial a base de triplay, demolición de muros de piedra 40 cm en áreas exteriores, demolición en trinchera pluvial, banqueo de árbol, acarreos de material del producto de demolición y excavación, reparación y fabricación de muros de mampostería y forjado de escalones de concreto (peraltes y huellas), demolición de muros, reparación de muros de mampostería de piedra, suministro y colocación de concreto deslavado, despalme en terreno, elaboración de zapatas, acarreos de material producto de los trabajos, suministro y colocación de rellenos de banco y trabajos de demoliciones en piso de concreto, se desarrolló la base de la estructura de la escalera de emergencia con la habilitación, montaje y nivelado de placas de acero y estructura en perfiles misceláneo. Finalmente se informa que los trabajos realizados en obra y equipamiento descritos en el presente reporte descriptivo se reflejan en los reportes fotográficos por Unidad Académica beneficiada durante este periodo. Nota: *El metraje reportado corresponde al metraje construido y no necesariamente al metraje total beneficiado. ** Los espacios académicos reportados corresponde a los espacios beneficiados durante el tercer trimestre.
				$16,216,277.00						**$1,691,693.83**	**$5,846,074.08**	**$8,678,509.09**							

Arq. Oscar Gabriel Lastra Fernández
Director General de Infraestructura

Dr. Juan Manuel Rivas González
Coordinador General de Planeación y Desarrollo Sustentable

Dra. Viridiana Aydee León Hernández
Rectora de la Universidad Autónoma del Estado de Morelos

"Este programa es público, ajeno a cualquier partido político. Queda prohibido el uso para fines distintos a los establecidos en el programa".

2024

EJERCICIO FISCAL

FAM

FONDO DE APORTACIONES MÚLTIPLES

DIRECCIÓN GENERAL DE EDUCACIÓN SUPERIOR UNIVERSITARIA E INTERCULTURAL
DIRECCIÓN DE FORTALECIMIENTO INSTITUCIONAL
SUBDIRECCIÓN DE FOMENTO INSTITUCIONAL/DEPARTAMENTO DE INFRAESTRUCTURA FÍSICA

Tercer Trimestre 2024

Fecha de elaboración: 30/09/2024

REPORTE FOTOGRÁFICO DEL INFORME DE AVANCE TRIMESTRAL

UNIVERSIDAD AUTÓNOMA DEL ESTADO DE MORELOS

PRIORIDAD: 1

Nombre de la obra: **Construcción de barda perimetral y obra complementaria en unidades académicas del Campus Norte y Campus Oriente. (Facultad de Medicina)**

Porcentaje de avance

54%

GEOREFERENCIA O CROQUIS DE LOCALIZACIÓN DE LA OBRA O PROYECTO



CROQUIS REFERENCIADO EN PLANTA DE CONJUNTO DE LA OBRA O PROYECTO

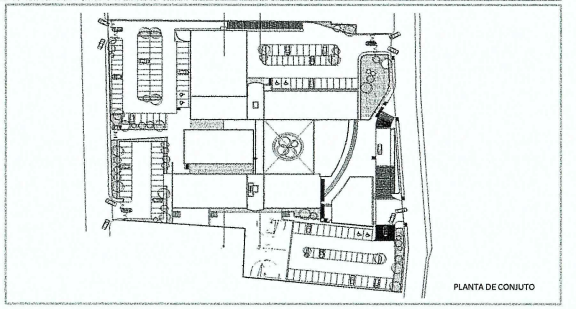

UBICACIÓN DE LA OBRA O PROYECTO CON FOTOS REFERENCIADAS

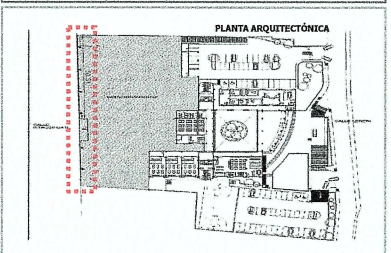

Dirección Postal:
Calle Iztaccíhuatl esq. Leñeros s/n, Col. Los Volcanes Cuernavaca, Mor. CP 62350

FOTOS ANTES



Fachada de la Facultad de Médicina.

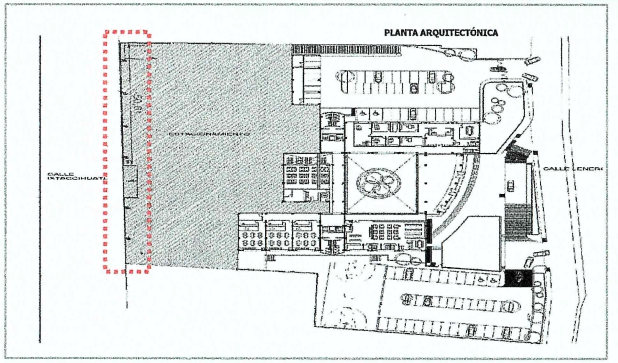

Planta arquitectónica del Área a intervenir donde se sitúan los trabajos para la Construcción de barda perimetral, en la Facultad de Medicina.

Observaciones :

Lo presentado en el Reporte Fotográfico del segundo trimestre, corresponde a los espacios a intervenir mediante el fondo.

VER DETALLE EN INFORME DE REPORTE DESCRITPTIVO.

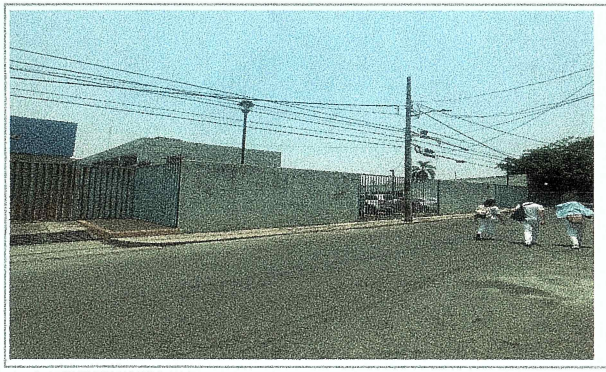

F1: Fachada poniente del sitio en el que se tienen incluidos la realización de trabajos de demolición, trabajos preliminares y trabajos de albañilerías, para la Construcción de barda perimetral, en la Facultad de Medicina.



F1: Vista interior del área exterior en el que se ejecutaran trabajos de demolición, preliminares y de albañilerías, para la Construcción de barda perimetral, en la Facultad de Medicina.

"Este programa es público, ajeno a cualquier partido político. Queda prohibido el uso para fines distintos a los establecidos en el programa".

2024

EJERCICIO FISCAL

FAM

FONDO DE APORTACIONES MÚLTIPLES

DIRECCIÓN GENERAL DE EDUCACIÓN SUPERIOR UNIVERSITARIA E INTERCULTURAL
DIRECCIÓN DE FORTALECIMIENTO INSTITUCIONAL
SUBDIRECCIÓN DE FOMENTO INSTITUCIONAL/DEPARTAMENTO DE INFRAESTRUCTURA FÍSICA

Tercer Trimestre 2024

Fecha de elaboración: 30/09/2024

REPORTE FOTOGRÁFICO DEL INFORME DE AVANCE TRIMESTRAL

UNIVERSIDAD AUTÓNOMA DEL ESTADO DE MORELOS

Porcentaje de avance

54%

PRIORIDAD **1** Nombre de la obra: **Construcción de barda perimetral y obra complementaria en unidades académicas del Campus Norte y Campus Oriente. (Facultad de Medicina)**

GEOREFERENCIA O CROQUIS DE LOCALIZACIÓN DE LA OBRA O PROYECTO



CROQUIS REFERENCIADO EN PLANTA DE CONJUNTO DE LA OBRA O PROYECTO

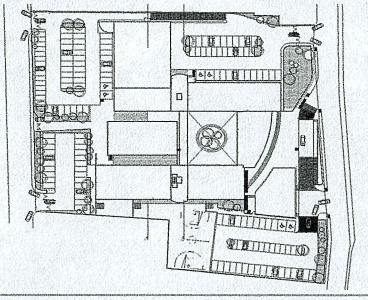

PLANTA DE CONJUTO

UBICACIÓN DE LA OBRA O PROYECTO CON FOTOS REFERENCIADAS

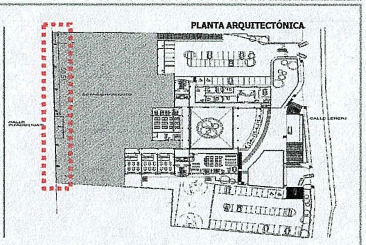

Dirección Postal:
Calle Iztaccíhuatl esq. Leñeros s/n, Col. Los Volcanes Cuernavaca, Mor. CP 62350

FOTOS DURANTE



F1: Trabajos de Trazo y nivelacion en areas exteriores en la Facultad de Medicina.



F1: Trabajos de Delimitacion de area de trabajo con Tapial triplay de pino, en la Facultad de Medicina.

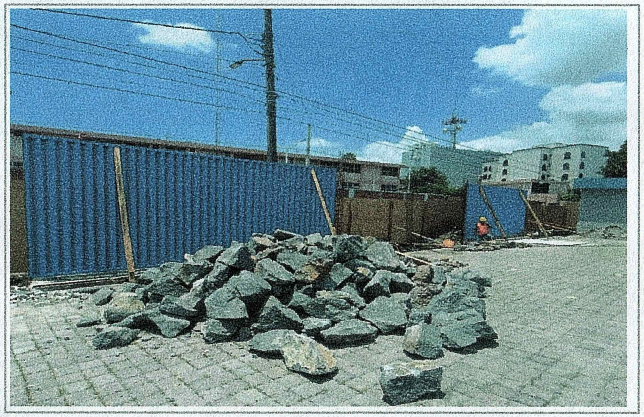

F1: Trabajos de Colocacion de Refuerzo (polin) en muros, en la Facultad de Medicina.



F1: Trabajos de Demolicion Manual de Muros de Block, en la Facultad de Medicina.

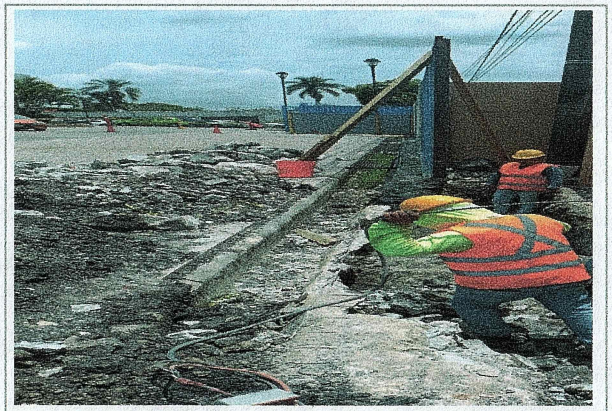

F1: Trabajos de desmontaje de rejilla metalica existente, en la Facultad de Medicina.



F1: Trabajos de demolicion de canal pluvial y cimientos de piedra, en la Facultad de Medicina.

"Este programa es público, ajeno a cualquier partido político. Queda prohibido el uso para fines distintos a los establecidos en el programa".

2024

EJERCICIO FISCAL

FAM

FONDO DE APORTACIONES MÚLTIPLES

DIRECCIÓN GENERAL DE EDUCACIÓN SUPERIOR UNIVERSITARIA E INTERCUTURAL
DIRECCIÓN DE FORTALECIMIENTO INSTITUCIONAL
SUBDIRECCIÓN DE FOMENTO INSTITUCIONAL/DEPARTAMENTO DE INFRAESTRUCTURA FÍSICA

Tercer Trimestre 2024

Fecha de elaboración: 30/09/2024

REPORTE FOTOGRÁFICO DEL INFORME DE AVANCE TRIMESTRAL

UNIVERSIDAD AUTÓNOMA DEL ESTADO DE MORELOS

Porcentaje de avance

54%

PRIORIDAD **1** Nombre de la obra: **Construcción de barda perimetral y obra complementaria en unidades académicas del Campus Norte y Campus Oriente. (Facultad de Medicina)**

GEOREFERENCIA O CROQUIS DE LOCALIZACIÓN DE LA OBRA O PROYECTO



CROQUIS REFERENCIADO EN PLANTA DE CONJUNTO DE LA OBRA O PROYECTO

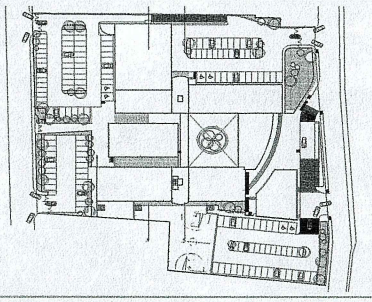

PLANTA DE CONJUTO

UBICACIÓN DE LA OBRA O PROYECTO CON FOTOS REFERENCIADAS

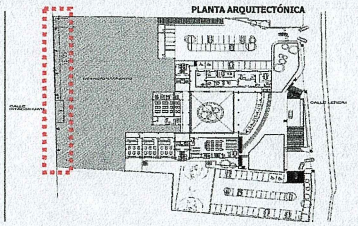

Dirección Postal:
Calle Iztaccihuatl esq. Leñeros s/n, Col. Los Volcanes Cuernavaca, Mor. CP 62350



F1: Trabajos de elaboracion de plantilla de concreto hecho en obra, en la Facultad de Medicina.



F1: Trabajos de suministro y colocacion de Concreto premezclado, Acero de refuerzo y Cimbra comun para Zapata/Cimentacion, en la Facultad de Medicina.



F1: Trabajos de suministro y colocacion de Acero de refuerzo, Cimbra Aparente Y Concreto Premezclado para estructura de Cadenas, en la Facultad de Medicina.



F1: Trabajos de Colocacion de Refuerzo (polin) en muros, en la Facultad de Medicina.



F1: Trabajos de Colocacion de Refuerzo (polin) en muros, en la Facultad de Medicina.



F1: Trabajos de Delimitacion de area de trabajo con Tapial triplay de pino, en la Facultad de Medicina.

"Este programa es público, ajeno a cualquier partido político. Queda prohibido el uso para fines distintos a los establecidos en el programa".

2024

EJERCICIO FISCAL

FAM

FONDO DE APORTACIONES MÚLTIPLES

DIRECCIÓN GENERAL DE EDUCACIÓN SUPERIOR UNIVERSITARIA E INTERCUTURAL
DIRECCIÓN DE FORTALECIMIENTO INSTITUCIONAL
SUBDIRECCIÓN DE FOMENTO INSTITUCIONAL/DEPARTAMENTO DE INFRAESTRUCTURA FÍSICA

Tercer Trimestre
2024

Fecha de elaboración: 30/09/2024

REPORTE FOTOGRÁFICO DEL INFORME DE AVANCE TRIMESTRAL

UNIVERSIDAD AUTÓNOMA DEL ESTADO DE MORELOS

Porcentaje de avance

54%

PRIORIDAD 1

Nombre de la obra: **Construcción de barda perimetral y obra complementaria en unidades académicas del Campus Norte y Campus Oriente. (Facultad de Medicina)**

GEOREFERENCIA O CROQUIS DE LOCALIZACIÓN DE LA OBRA O PROYECTO



CROQUIS REFERENCIADO EN PLANTA DE CONJUNTO DE LA OBRA O PROYECTO

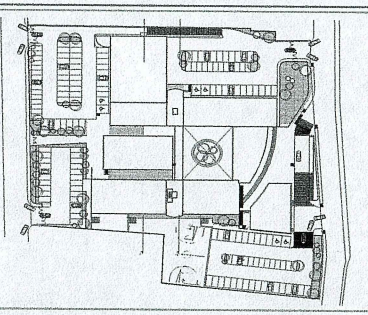

UBICACIÓN DE LA OBRA O PROYECTO CON FOTOS REFERENCIADAS

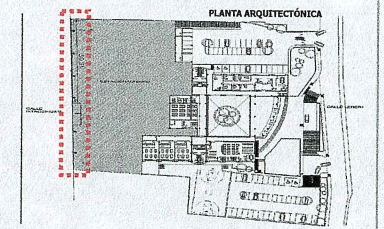

Dirección Postal:
Calle Iztaccíhuatl esq. Leñeros s/n, Col. Los Volcanes
Cuernavaca, Mor. CP 62350



Trabajos de suministro y colocacion de Concreto premezclado, Acero de refuerzo y Cimbra comun para Zapata/Cimentacion, en la Facultad de Medicina.



Trabajos de suministro y colocacion de Concreto premezclado, Acero de refuerzo y Cimbra comun para Zapata/Cimentacion, en la Facultad de Medicina.

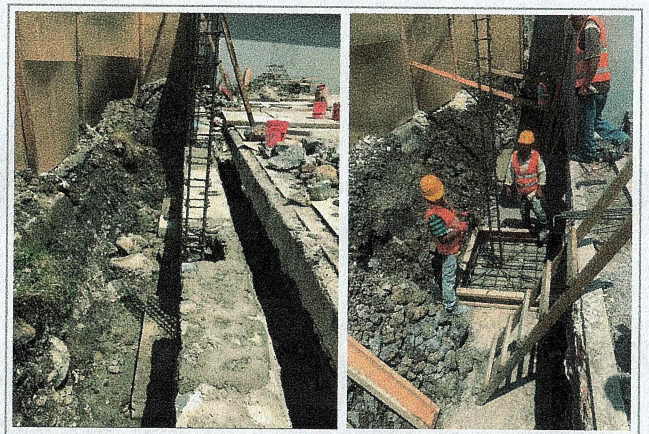

Trabajos de suministro y colocacion de Concreto premezclado, Acero de refuerzo y Cimbra comun para Zapata/Cimentacion, en la Facultad de Medicina.

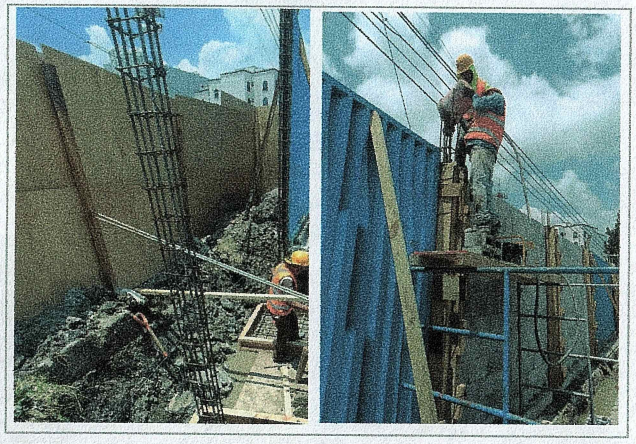

F1: Trabajos de suministro y colocacion de Acero de refuerzo, Cimbra Aparente Y Concreto Premezclado para estructura de Castillos, en la Facultad de Medicina.



F1: Trabajos de cimentacion de mamposteria de piedra de la region, en la Facultad de Medicina.



F1: Trabajos de suministro y colocacion de muro de block hueco, en la Facultad de Medicina.

"Este programa es público, ajeno a cualquier partido político. Queda prohibido el uso para fines distintos a los establecidos en el programa".

2024

EJERCICIO FISCAL

FAM

FONDO DE APORTACIONES MÚLTIPLES

DIRECCIÓN GENERAL DE EDUCACIÓN SUPERIOR UNIVERSITARIA E INTERCUTURAL
DIRECCIÓN DE FORTALECIMIENTO INSTITUCIONAL
SUBDIRECCIÓN DE FOMENTO INSTITUCIONAL/DEPARTAMENTO DE INFRAESTRUCTURA FÍSICA

Tercer Trimestre 2024

Fecha de elaboración: 30/09/2024

REPORTE FOTOGRÁFICO DEL INFORME DE AVANCE TRIMESTRAL

UNIVERSIDAD AUTÓNOMA DEL ESTADO DE MORELOS

PRIORIDAD **1**

Nombre de la obra: **Construcción de barda perimetral y obra complementaria en unidades académicas del Campus Norte y Campus Oriente. (Facultad de Medicina)**

Porcentaje de avance

54%

GEOREFERENCIA O CROQUIS DE LOCALIZACIÓN DE LA OBRA O PROYECTO



CROQUIS REFERENCIADO EN PLANTA DE CONJUNTO DE LA OBRA O PROYECTO

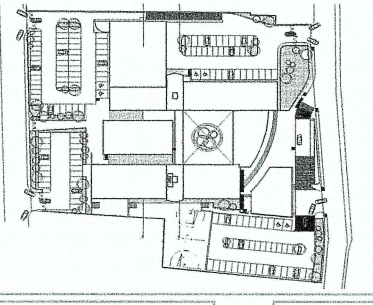

PLANTA DE CONJUTO

UBICACIÓN DE LA OBRA O PROYECTO CON FOTOS REFERENCIADAS

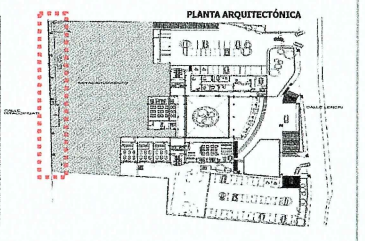

Dirección Postal:
Calle Iztaccíhuatl esq. Leñeros s/n, Col. Los Volcanes Cuernavaca, Mor. CP 62350



F1: Trabajos de cimentacion de mamposteria de piedra de la region, en la Facultad de Medicina.

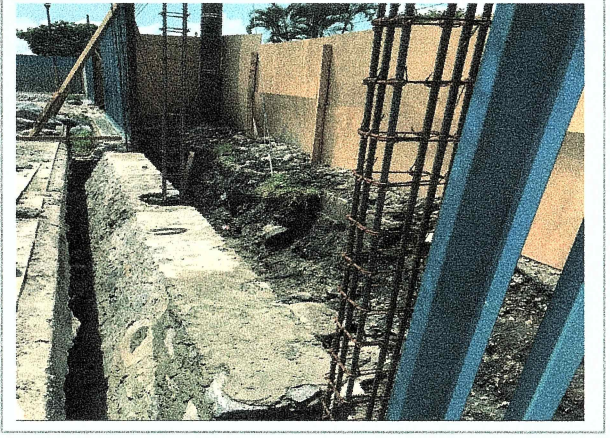

F1: Trabajos de cimentacion de mamposteria de piedra de la region, en la Facultad de Medicina.



F1: Trabajos de fabricaion de cabal pluvial, en la Facultad de Medicina.

Arq. Oscar Gabriel Lastra Fernández
Director General de Infraestructura

Dr. Juan Manuel Rivas González
Coordinador General de Planeación y Desarrollo Sustentable

Dra. Viridiana Aydeé León Hernández
Rectora de la Universidad Autónoma del Estado de Morelos

"Este programa es público, ajeno a cualquier partido político. Queda prohibido el uso para fines distintos a los establecidos en el programa".

2024

EJERCICIO FISCAL

FAM

FONDO DE APORTACIONES MÚLTIPLES

DIRECCIÓN GENERAL DE EDUCACIÓN SUPERIOR UNIVERSITARIA E INTERCULTURAL
DIRECCIÓN DE FORTALECIMIENTO INSTITUCIONAL
SUBDIRECCIÓN DE FOMENTO INSTITUCIONAL/DEPARTAMENTO DE INFRAESTRUCTURA FÍSICA

Tercer Trimestre 2024

Fecha de elaboración: 30/09/2024

REPORTE FOTOGRÁFICO DEL INFORME DE AVANCE TRIMESTRAL

UNIVERSIDAD AUTÓNOMA DEL ESTADO DE MORELOS

PRIORIDAD **1** Nombre de la obra: **Construcción de barda perimetral y obra complementaria en unidades académicas del Campus Norte y Campus Oriente. (Facultad de Estudios Sociales)**

Porcentaje de avance

35%

GEOREFERENCIA O CROQUIS DE LOCALIZACIÓN DE LA OBRA O PROYECTO

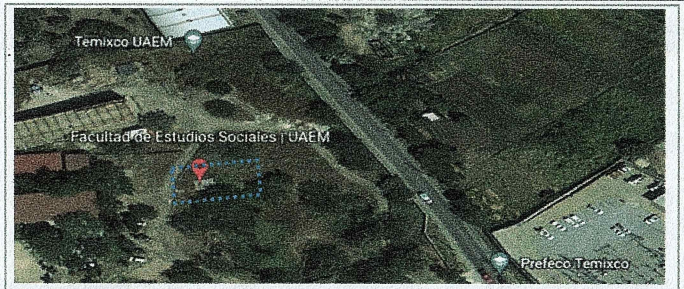

CROQUIS REFERENCIADO EN PLANTA DE CONJUNTO DE LA OBRA O PROYECTO



UBICACIÓN DE LA OBRA O PROYECTO CON FOTOS REFERENCIADAS

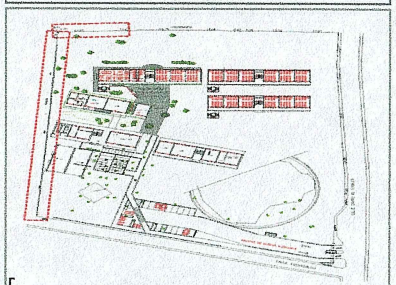

Priv. Xochimilco SN Col. Azteca, Temixco, Morelos

FOTOS ANTES



Fachada de la Facultad de Estudios Sociales

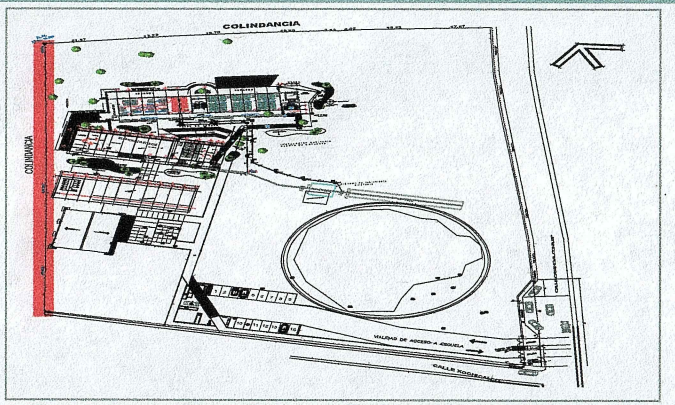

Planta arquitectónica donde se ubican las áreas a intervenir para la Construcción de barda perimetral, en la Facultad de Estudios Sociales de Temixco

Observaciones :

Lo presentado en el Reporte Fotográfico del segundo trimestre, corresponde a los espacios a intervenir mediante el fondo.

VER DETALLE EN INFORME DE REPORTE DESCRITPTIVO.



F1: Vista Frontal del sitio donde se realizaran parte de los trabajos de demolición, trabajos preliminares y trabajos de albañilerías, para la Construcción de barda perimetral, en la Facultad de Estudios Sociales de Temixco

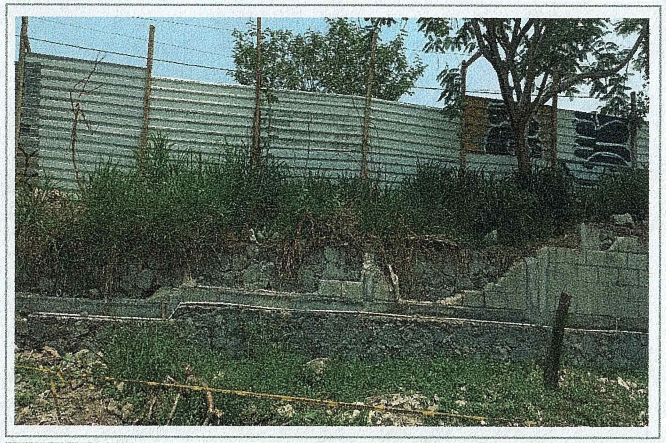

F1: Imagen del área poniente en el que se ejecutaran parte de las acciones de demolición, preliminares y de albañilerías, en la consecución de la Construcción de barda perimetral, en la Facultad de Estudios Sociales de Temixco



F1: Vista poniente de un tramo del área en el que se realizaran trabajos de demolición, trabajos preliminares y trabajos de albañilerías, para la Construcción de barda perimetral, en la Facultad de Estudios Sociales de Temixco

"Este programa es público, ajeno a cualquier partido político. Queda prohibido el uso para fines distintos a los establecidos en el programa".

2024

EJERCICIO FISCAL

FAM

FONDO DE APORTACIONES MÚLTIPLES

DIRECCIÓN GENERAL DE EDUCACIÓN SUPERIOR UNIVERSITARIA E INTERCULTURAL
DIRECCIÓN DE FORTALECIMIENTO INSTITUCIONAL
SUBDIRECCIÓN DE FOMENTO INSTITUCIONAL/DEPARTAMENTO DE INFRAESTRUCTURA FÍSICA

Tercer Trimestre
2024

Fecha de elaboración: 30/09/2024

REPORTE FOTOGRÁFICO DEL INFORME DE AVANCE TRIMESTRAL

UNIVERSIDAD AUTÓNOMA DEL ESTADO DE MORELOS

Porcentaje de avance

35%

PRIORIDAD 1 Nombre de la obra: **Construcción de barda perimetral y obra complementaria en unidades académicas del Campus Norte y Campus Oriente. (Facultad de Estudios Sociales)**

GEOREFERENCIA O CROQUIS DE LOCALIZACIÓN DE LA OBRA O PROYECTO

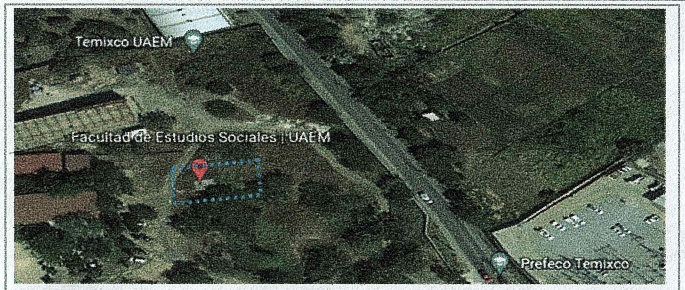

CROQUIS REFERENCIADO EN PLANTA DE CONJUNTO DE LA OBRA O PROYECTO



UBICACIÓN DE LA OBRA O PROYECTO CON FOTOS REFERENCIADAS

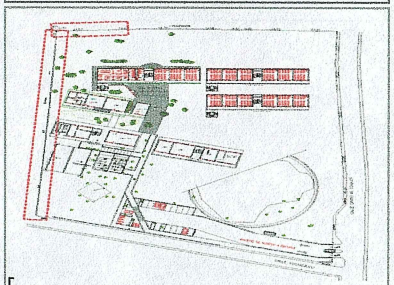

Priv. Xochimilco SN Col. Azteca, Temixco, Morelos

FOTOS DURANTE



F1: Trabajos de trazo por medios manuale estableciendo puntos de referencia, en la Facultad de Estudios Sociales de Temixco.

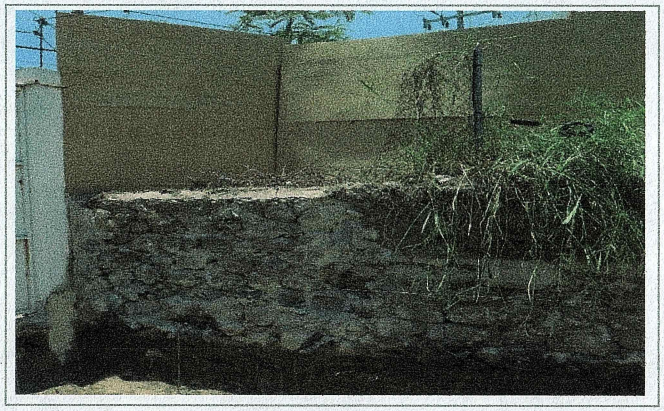

F1: Trabajos de Delimitacion de area de trabajo con Tapial triplay de pino, en la Facultad de Estudios Sociales de Temixco

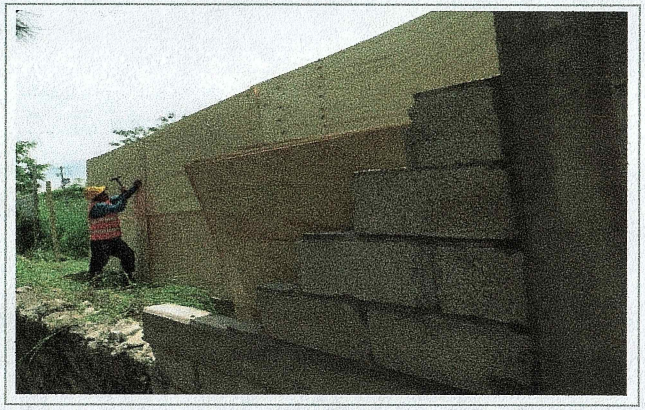

F1: Trabajos de Delimitacion de area de trabajo con Tapial triplay de pino, en la Facultad de Estudios Sociales de Temixco



F1: Trabajos de demolicion con Maquina en muros existentes de Barda perimeral, en la Facultad de Estudios Sociales de Temixco.



F1: Trabajos de demolicion de Mamposteria de Piedra Braza, en la Facultad de Estudios Sociales de Temixco.



F1: Trabajos de exavacion de cepas a maquina, en la Facultad de Estudios Sociales de Temixco.

"Este programa es público, ajeno a cualquier partido político. Queda prohibido el uso para fines distintos a los establecidos en el programa".

2024

EJERCICIO FISCAL

FAM

FONDO DE APORTACIONES MÚLTIPLES

DIRECCIÓN GENERAL DE EDUCACIÓN SUPERIOR UNIVERSITARIA E INTERCULTURAL
DIRECCIÓN DE FORTALECIMIENTO INSTITUCIONAL
SUBDIRECCIÓN DE FOMENTO INSTITUCIONAL/DEPARTAMENTO DE INFRAESTRUCTURA FÍSICA

Tercer Trimestre 2024

Fecha de elaboración: 30/09/2024

REPORTE FOTOGRÁFICO DEL INFORME DE AVANCE TRIMESTRAL

UNIVERSIDAD AUTÓNOMA DEL ESTADO DE MORELOS

PRIORIDAD 1

Nombre de la obra: **Construcción de barda perimetral y obra complementaria en unidades académicas del Campus Norte y Campus Oriente. (Facultad de Estudios Sociales)**

Porcentaje de avance

35%

GEOREFERENCIA O CROQUIS DE LOCALIZACIÓN DE LA OBRA O PROYECTO



CROQUIS REFERENCIADO EN PLANTA DE CONJUNTO DE LA OBRA O PROYECTO



UBICACIÓN DE LA OBRA O PROYECTO CON FOTOS REFERENCIADAS

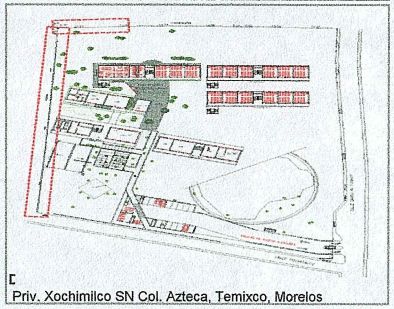

Priv. Xochimilco SN Col. Azteca, Temixco, Morelos



F1: Trabajos de Afine de Talud, en la Facultad de Estudios Sociales de Temixco



F1: Trabajos de Plantilla de concreto hecho en obra, en la Facultad de Estudios Sociales de Temixco

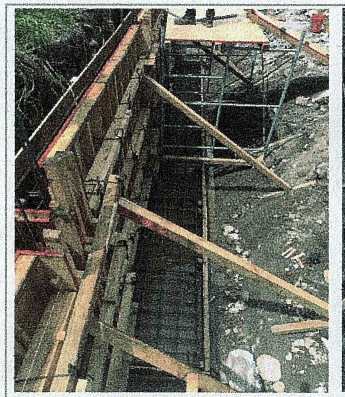

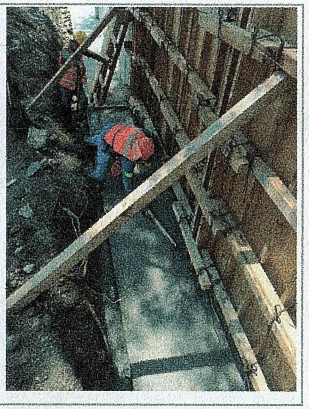

F1: Trabajos de Zapata Corrida para Cimentacion, en la Facultad de Estudios Sociales de Temixco

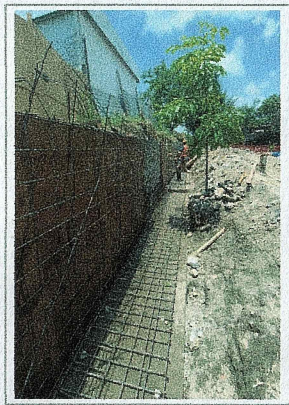

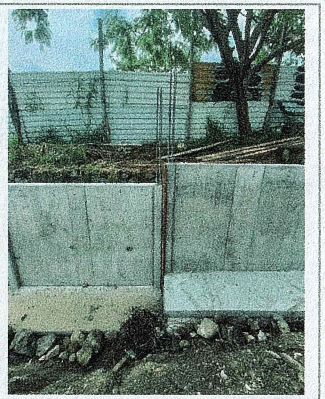

F1: Trabajos de Muro de Concreto hecho en obra, en la Facultad de Estudios Sociales de Temixco.

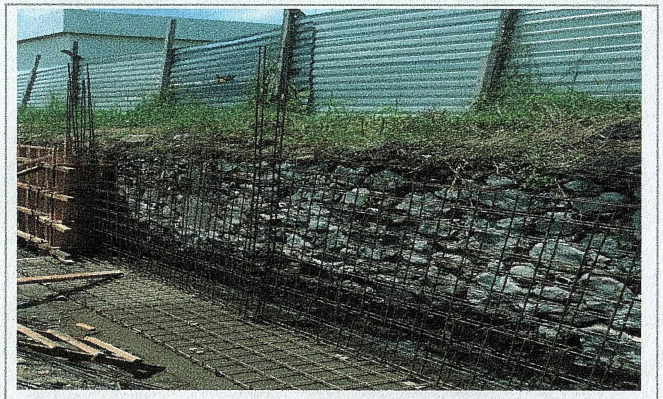

F1: Trabajos Colocacion de castillos y Sumistrio de Concreto hecho en obra, en la Facultad de Estudios Sociales de Temixco.os Sociales de Temixco.

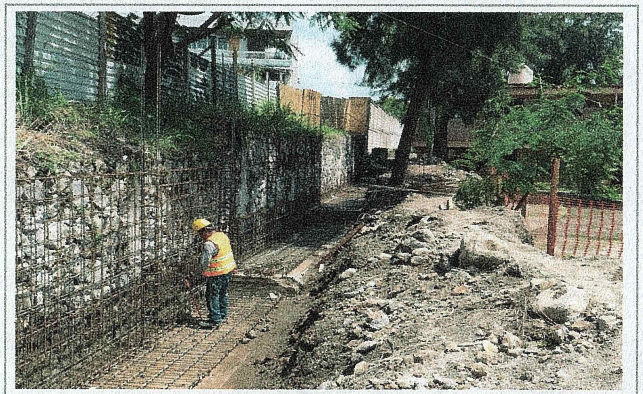

F1: Trabajos Colocacion de castillos y Sumistrio de Concreto hecho en obra, en la Facultad de Estudios Sociales de Temixco.os Sociales de Temixco.

"Este programa es público, ajeno a cualquier partido político. Queda prohibido el uso para fines distintos a los establecidos en el programa".

2024

EJERCICIO FISCAL

FAM

FONDO DE APORTACIONES MÚLTIPLES

DIRECCIÓN GENERAL DE EDUCACIÓN SUPERIOR UNIVERSITARIA E INTERCULTURAL
DIRECCIÓN DE FORTALECIMIENTO INSTITUCIONAL
SUBDIRECCIÓN DE FOMENTO INSTITUCIONAL/DEPARTAMENTO DE INFRAESTRUCTURA FÍSICA

Tercer Trimestre
2024

Fecha de elaboración: 30/09/2024

REPORTE FOTOGRÁFICO DEL INFORME DE AVANCE TRIMESTRAL

UNIVERSIDAD AUTÓNOMA DEL ESTADO DE MORELOS

PRIORIDAD 1

Nombre de la obra: **Construcción de barda perimetral y obra complementaria en unidades académicas del Campus Norte y Campus Oriente. (Facultad de Estudios Sociales)**

Porcentaje de avance

35%

GEOREFERENCIA O CROQUIS DE LOCALIZACIÓN DE LA OBRA O PROYECTO

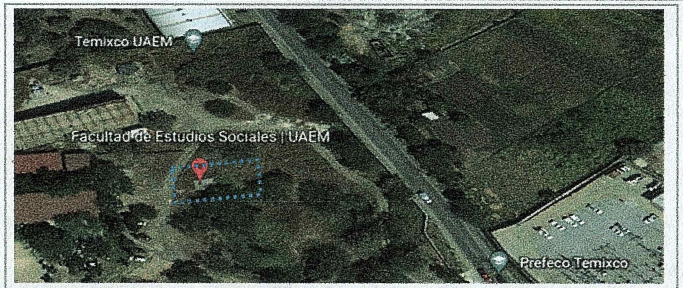

CROQUIS REFERENCIADO EN PLANTA DE CONJUNTO DE LA OBRA O PROYECTO

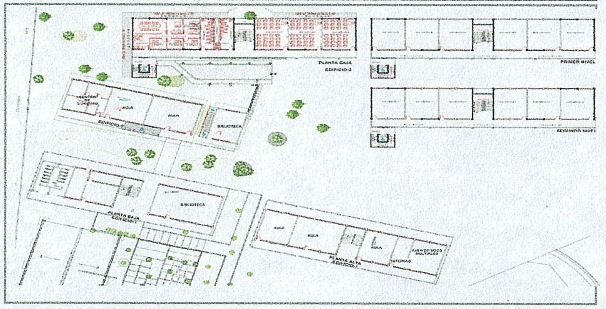

UBICACIÓN DE LA OBRA O PROYECTO CON FOTOS REFERENCIADAS

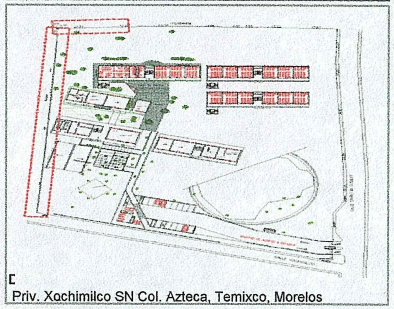

Priv. Xochimilco SN Col. Azteca, Temixco, Morelos



F1: Trabajos Colocacion de castillos y Sumistrio de Concreto hecho en obra, en la Facultad de Estudios Sociales de Temixco.os Sociales de Temixco.

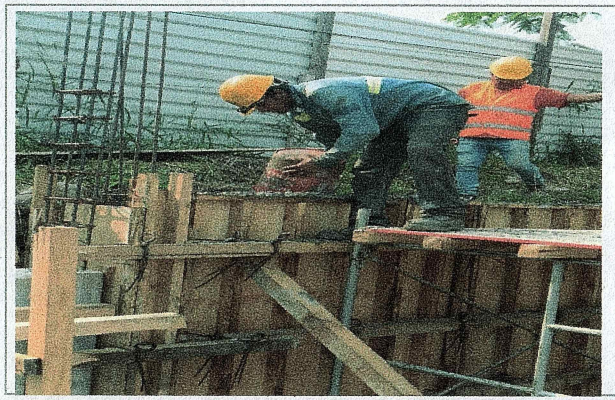

F1: Trabajos Colocacion de castillos y Sumistrio de Concreto hecho en obra, en la Facultad de Estudios Sociales de Temixco.os Sociales de Temixco.



F1: Trabajos Colocacion de castillos y Sumistrio de Concreto hecho en obra, en la Facultad de Estudios Sociales de Temixco.os Sociales de Temixco.

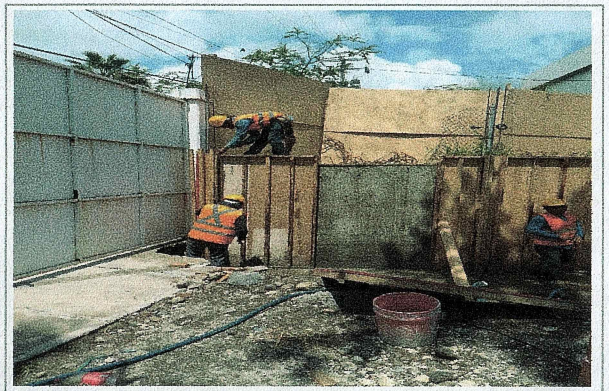

F1: Trabajos Colocacion de castillos y Sumistrio de Concreto hecho en obra, en la Facultad de Estudios Sociales de Temixco.os Sociales de Temixco.

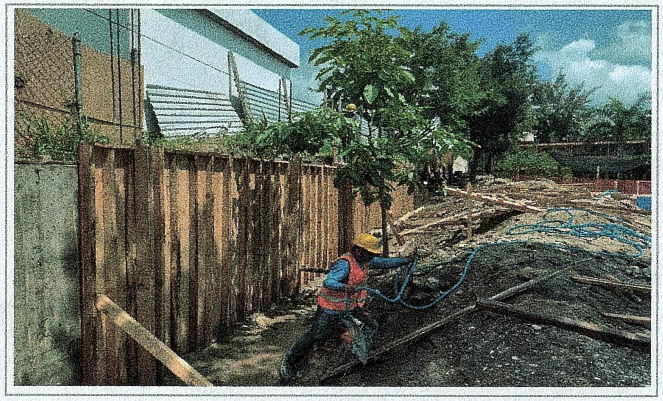

F1: Trabajos Colocacion de castillos y Sumistrio de Concreto hecho en obra, en la Facultad de Estudios Sociales de Temixco.os Sociales de Temixco.

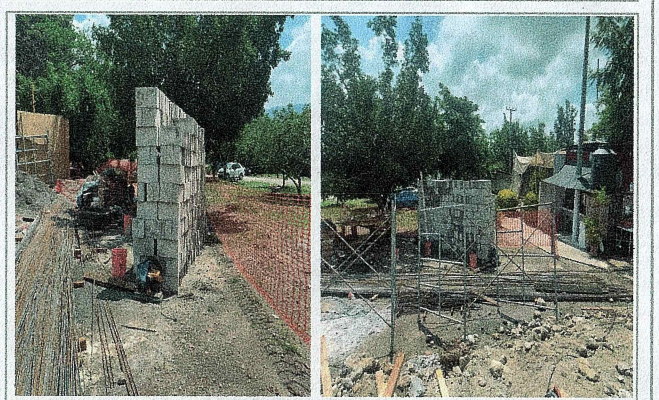

F1: Trabajos Colocacion de castillos y Sumistrio de Concreto hecho en obra, en la Facultad de Estudios Sociales de Temixco.os Sociales de Temixco.

*Este programa es público, ajeno a cualquier partido político. Queda prohibido el uso para fines distintos a los establecidos en el programa".

2024

EJERCICIO FISCAL

FAM

FONDO DE APORTACIONES MÚLTIPLES

DIRECCIÓN GENERAL DE EDUCACIÓN SUPERIOR UNIVERSITARIA E INTERCULTURAL
DIRECCIÓN DE FORTALECIMIENTO INSTITUCIONAL
SUBDIRECCIÓN DE FOMENTO INSTITUCIONAL/DEPARTAMENTO DE INFRAESTRUCTURA FÍSICA

Tercer Trimestre 2024

Fecha de elaboración: 30/09/2024

REPORTE FOTOGRÁFICO DEL INFORME DE AVANCE TRIMESTRAL

UNIVERSIDAD AUTÓNOMA DEL ESTADO DE MORELOS

PRIORIDAD 1 Nombre de la obra: **Construcción de barda perimetral y obra complementaria en unidades académicas del Campus Norte y Campus Oriente. (Facultad de Estudios Sociales)**

Porcentaje de avance

35%

GEOREFERENCIA O CROQUIS DE LOCALIZACIÓN DE LA OBRA O PROYECTO

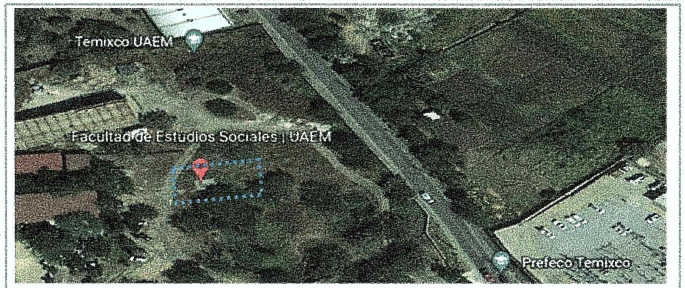

CROQUIS REFERENCIADO EN PLANTA DE CONJUNTO DE LA OBRA O PROYECTO



UBICACIÓN DE LA OBRA O PROYECTO CON FOTOS REFERENCIADAS



C
Priv. Xochimilco SN Col. Azteca, Temixco, Morelos



F1: Trabajos Muro de Block Hueco, en la Facultad de Estudios Sociales de Temixco.

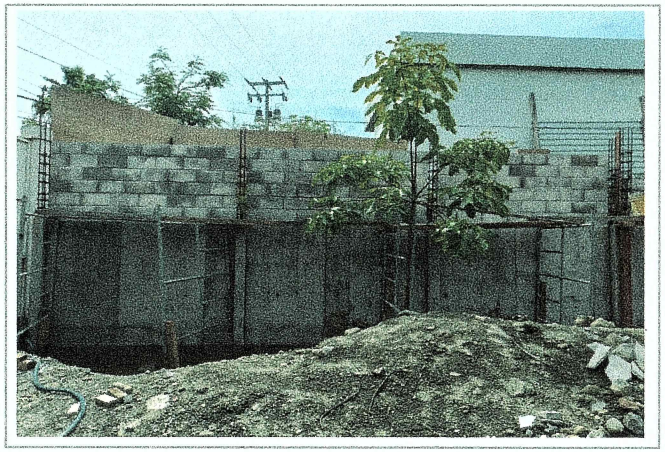

F1: Trabajos Muro de Block Hueco, en la Facultad de Estudios Sociales de Temixco.

Arq. Oscar Gabriel Lastra Fernández
Director General de Infraestructura

Dr. Juan Manuel Rivas González
Coordinador General de Planeación y Desarrollo Sustentable

Dra. Viridiana Aydeé León Hernández
Rectora de la Universidad Autónoma del Estado de Morelos

"Este programa es público, ajeno a cualquier partido político. Queda prohibido el uso para fines distintos a los establecidos en el programa".

2024

EJERCICIO FISCAL

FAM

FONDO DE APORTACIONES MÚLTIPLES

DIRECCIÓN GENERAL DE EDUCACIÓN SUPERIOR UNIVERSITARIA E INTERCUTURAL

DIRECCIÓN DE FORTALECIMIENTO INSTITUCIONAL

SUBDIRECCIÓN DE FOMENTO INSTITUCIONAL/DEPARTAMENTO DE INFRAESTRUCTURA FÍSICA

Tercer Trimestre 2024

Fecha de elaboración: 30/09/2024

REPORTE FOTOGRÁFICO DEL INFORME DE AVANCE TRIMESTRAL

UNIVERSIDAD AUTÓNOMA DEL ESTADO DE MORELOS

Porcentaje de avance

30%

PRIORIDAD 1 Nombre de la obra: **Construcción de barda perimetral y obra complementaria en unidades académicas del Campus Norte y Campus Oriente. (Escuela de Estudios Superiores Jonacatepec)**

GEOREFERENCIA O CROQUIS DE LOCALIZACIÓN DE LA OBRA O PROYECTO

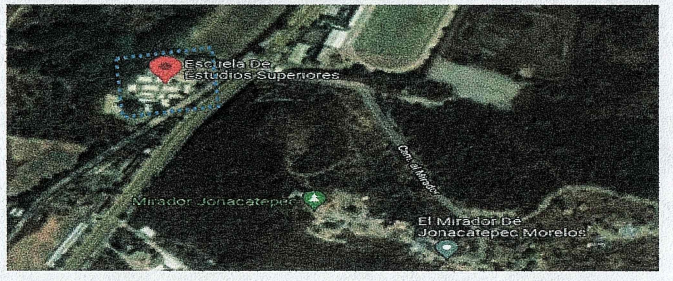

CROQUIS REFERENCIADO EN PLANTA DE CONJUNTO DE LA OBRA O PROYECTO

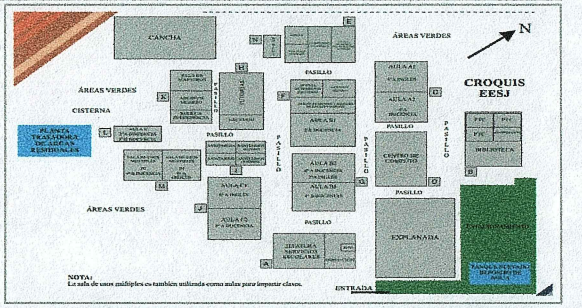

UBICACIÓN DE LA OBRA O PROYECTO CON FOTOS REFERENCIADAS

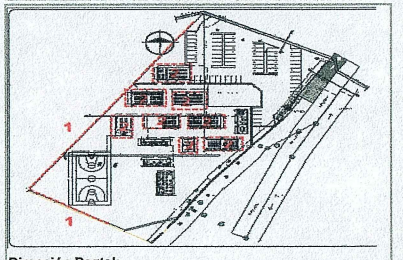

Dirección Postal:
Esc. Secundaria Técnica #10, Carretera Jonacatepec-Tepalcigo, Jonacatepec, Morelos

FOTOS ANTES



Fachada de la Escuela de Estudios Superiores Jonacatepec

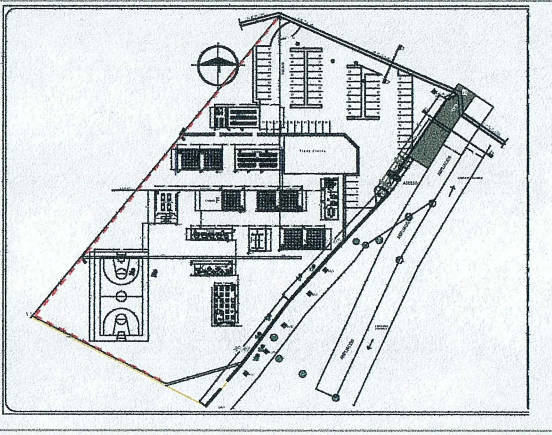

Planta arquitectónica indicando las áreas exteriores a intervenir para la Construcción de barda perimetral, en la Escuela de Estudios Superiores de Jonacatepec.

Observaciones :

Lo presentado en el Reporte Fotográfico del segundo trimestre, corresponde a los espacios a intervenir mediante el fondo.

VER DETALLE EN INFORME DE REPORTE DESCRITPTIVO.

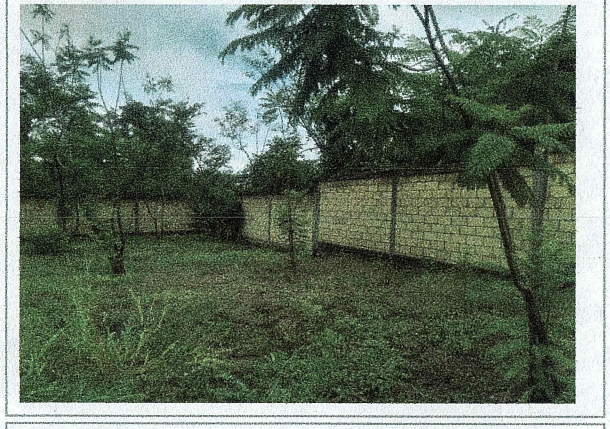

F1: Vista oeste del área donde se realizaran los trabajos de demolición, trabajos preliminares y trabajos de albañilerías, para la Construcción de barda perimetral, en la Escuela de Estudios Superiores de Jonacatepec.



F1: Imagen del área sur en el que se implementaran acciones de demolición, trabajos preliminares y trabajos de albañilerías, para la Construcción de barda perimetral, en la Escuela de Estudios Superiores de Jonacatepec.



F1: Vista general del tramo poniente donde se realizaran los trabajos de demolición, preliminares y de albañilerías, para la Construcción de barda perimetral, en la Escuela de Estudios Superiores de Jonacatepec.

"Este programa es público, ajeno a cualquier partido político. Queda prohibido el uso para fines distintos a los establecidos en el programa".

2024

EJERCICIO FISCAL

FAM

FONDO DE APORTACIONES MÚLTIPLES

DIRECCIÓN GENERAL DE EDUCACIÓN SUPERIOR UNIVERSITARIA E INTERCUTURAL
DIRECCIÓN DE FORTALECIMIENTO INSTITUCIONAL
SUBDIRECCIÓN DE FOMENTO INSTITUCIONAL/DEPARTAMENTO DE INFRAESTRUCTURA FÍSICA

Tercer Trimestre 2024

Fecha de elaboración: 30/09/2024

REPORTE FOTOGRÁFICO DEL INFORME DE AVANCE TRIMESTRAL

UNIVERSIDAD AUTÓNOMA DEL ESTADO DE MORELOS

Porcentaje de avance

30%

PRIORIDAD **1** Nombre de la obra: **Construcción de barda perimetral y obra complementaria en unidades académicas del Campus Norte y Campus Oriente. (Escuela de Estudios Superiores Jonacatepec)**

GEOREFERENCIA O CROQUIS DE LOCALIZACIÓN DE LA OBRA O PROYECTO

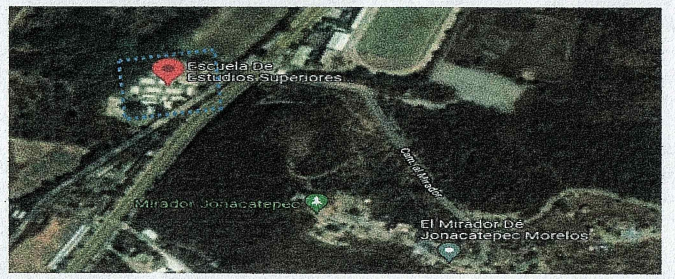

CROQUIS REFERENCIADO EN PLANTA DE CONJUNTO DE LA OBRA O PROYECTO

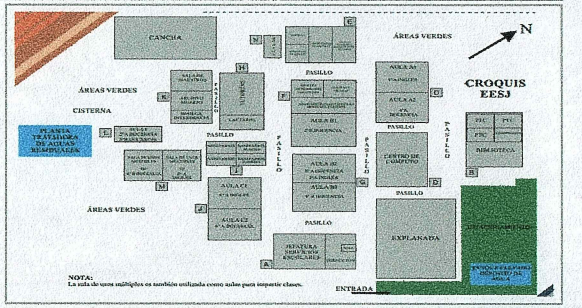

UBICACIÓN DE LA OBRA O PROYECTO CON FOTOS REFERENCIADAS

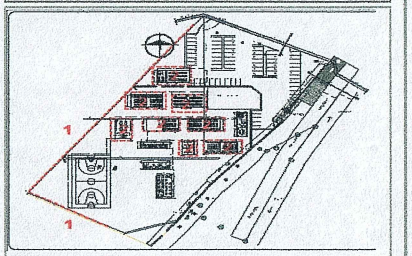

Dirección Postal:
Esc. Secundaria Técnica #10, Carretera Jonacatepec-Tepalcigo, Jonacatepec, Morelos



F1: Tramo poniente en el que se realizaran trabajos de demolición, preliminares y albañilerías, para la Construcción de barda perimetral, en la Escuela de Estudios Superiores de Jonacatepec.

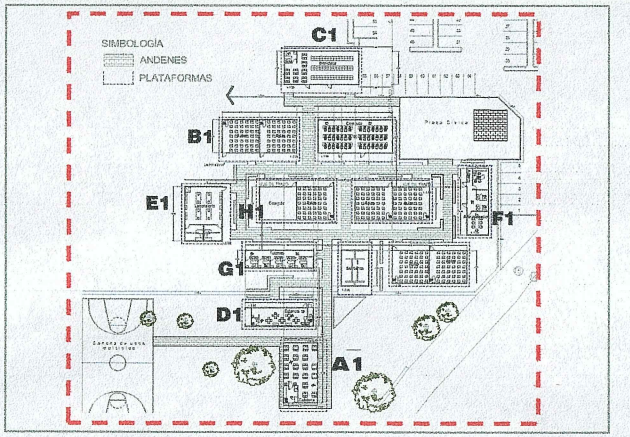

F2: Planta arquitectónica donde se ubican los espacios donde se realizarán los trabajos de demolición, preliminares, de albañilerías y trabajos Exteriores para la obra complementaria en la Escuela de Estudios Superiores de Jonacatepec.



F2: Imagen de un espacio donde se realizarán los trabajos de demolición, preliminares, albañilerías y exteriores para la obra complementaria en la Escuela de Estudios Superiores de Jonacatepec.



F2: Vista general de un espacio en el que se realizarán parte de los trabajos de demolición, preliminares, albañilerías y exteriores para la obra complementaria en la Escuela de Estudios Superiores de Jonacatepec.



F2: Imagen del área donde se realizarán parte de los trabajos de demolición, preliminares, albañilerías y exteriores para la obra complementaria en la Escuela de Estudios Superiores de Jonacatepec.

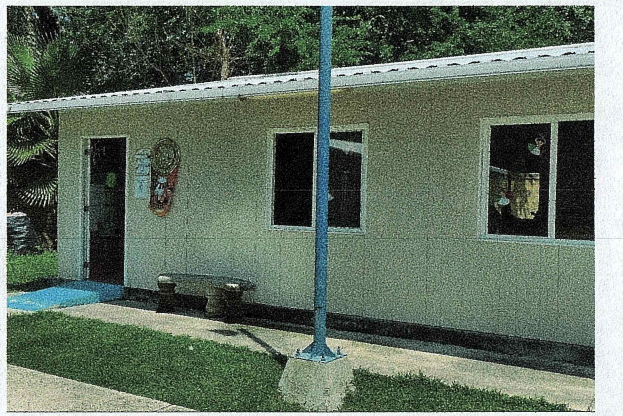

F2: Fachada norte del área donde se realizarán parte de las acciones de demolición, preliminares, albañilerías y trabajos Exteriores para la obra complementaria en la Escuela de Estudios Superiores de Jonacatepec.

"Este programa es público, ajeno a cualquier partido político. Queda prohibido el uso para fines distintos a los establecidos en el programa".

2024

EJERCICIO FISCAL

FAM

FONDO DE APORTACIONES MÚLTIPLES

DIRECCIÓN GENERAL DE EDUCACIÓN SUPERIOR UNIVERSITARIA E INTERCULTURAL
DIRECCIÓN DE FORTALECIMIENTO INSTITUCIONAL
SUBDIRECCIÓN DE FOMENTO INSTITUCIONAL/DEPARTAMENTO DE INFRAESTRUCTURA FÍSICA

Tercer Trimestre
2024

Fecha de elaboración: 30/09/2024

REPORTE FOTOGRÁFICO DEL INFORME DE AVANCE TRIMESTRAL

UNIVERSIDAD AUTÓNOMA DEL ESTADO DE MORELOS

PRIORIDAD 1

Nombre de la obra: **Construcción de barda perimetral y obra complementaria en unidades académicas del Campus Norte y Campus Oriente. (Escuela de Estudios Superiores Jonacatepec)**

Porcentaje de avance

30%

GEOREFERENCIA O CROQUIS DE LOCALIZACIÓN DE LA OBRA O PROYECTO

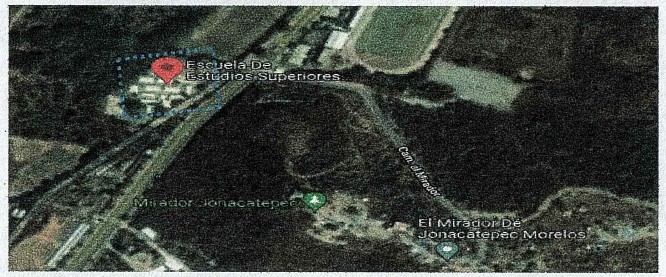

CROQUIS REFERENCIADO EN PLANTA DE CONJUNTO DE LA OBRA O PROYECTO

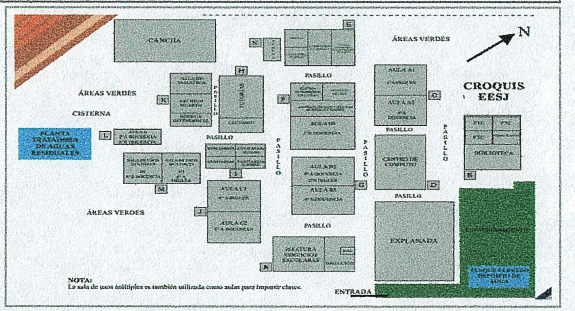

UBICACIÓN DE LA OBRA O PROYECTO CON FOTOS REFERENCIADAS

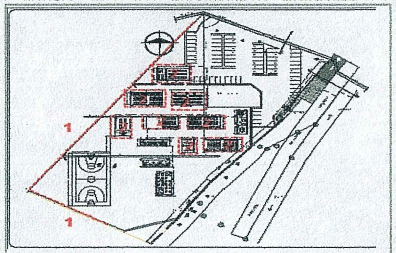

Dirección Postal:
Esc. Secundaria Técnica #10, Carretera Jonacatepec-Tepalcigo, Jonacatepec, Morelos



F2: Imagen de la superficie en el que se incluirán trabajos de demolición, preliminares, albañilerías y trabajos Exteriores para la obra complementaria en la Escuela de Estudios Superiores de Jonacatepec.



F2: Fachada norte del espacio donde se realizarán parte de los trabajos de demolición, preliminares, albañilerías, y trabajos Exteriores para la obra complementaria en la Escuela de Estudios Superiores de Jonacatepec.



F2: Área afectada en el que se generaran actividades de demolición, trabajos preliminares, albañilerías y trabajos Exteriores para la obra complementaria en la Escuela de Estudios Superiores de Jonacatepec.



F2: Vista lateral de un espacio en el que se tiene incluidos trabajos de demolición, trabajos preliminares, albañilerías y trabajos Exteriores para la obra complementaria en la Escuela de Estudios Superiores de Jonacatepec.



F2: Vista de una de las áreas en el que se tiene considerados trabajos de demolición, trabajos preliminares, albañilerías, y trabajos Exteriores para la obra complementaria en la Escuela de Estudios Superiores de Jonacatepec.

"Este programa es público, ajeno a cualquier partido político. Queda prohibido el uso para fines distintos a los establecidos en el programa".

2024

EJERCICIO FISCAL

FAM

FONDO DE APORTACIONES MÚLTIPLES

DIRECCIÓN GENERAL DE EDUCACIÓN SUPERIOR UNIVERSITARIA E INTERCULTURAL
DIRECCIÓN DE FORTALECIMIENTO INSTITUCIONAL
SUBDIRECCIÓN DE FOMENTO INSTITUCIONAL/DEPARTAMENTO DE INFRAESTRUCTURA FÍSICA

Tercer Trimestre 2024

Fecha de elaboración: 30/09/2024

REPORTE FOTOGRÁFICO DEL INFORME DE AVANCE TRIMESTRAL

UNIVERSIDAD AUTÓNOMA DEL ESTADO DE MORELOS

Porcentaje de avance

30%

PRIORIDAD **1** Nombre de la obra: **Construcción de barda perimetral y obra complementaria en unidades académicas del Campus Norte y Campus Oriente. (Escuela de Estudios Superiores Jonacatepec)**

GEOREFERENCIA O CROQUIS DE LOCALIZACIÓN DE LA OBRA O PROYECTO

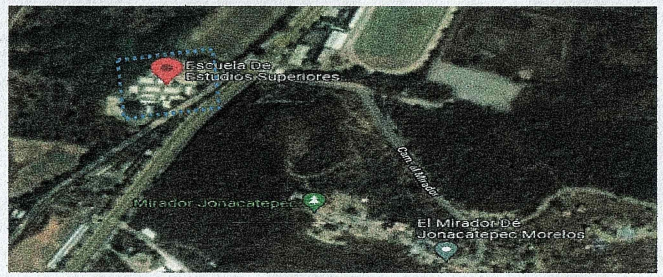

CROQUIS REFERENCIADO EN PLANTA DE CONJUNTO DE LA OBRA O PROYECTO

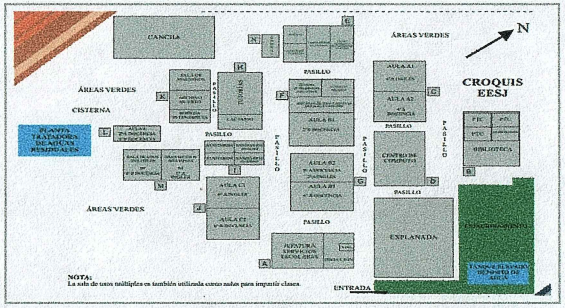

UBICACIÓN DE LA OBRA O PROYECTO CON FOTOS REFERENCIADAS

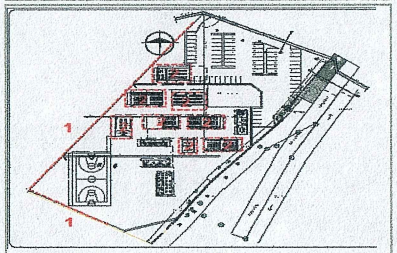

Dirección Postal:
Esc. Secundaria Técnica #10, Carretera Jonacatepec-Tepalcigo, Jonacatepec, Morelos

FOTOS DURANTE



F1: Trabajos de demolicion de Muro de block en barada perimetral de la Escuela de Estudios Superiores de Jonacatepec.



F1: Trabajos de demolicion de Muro de block en barda perimetral de la Escuela de Estudios Superiores de Jonacatepec.

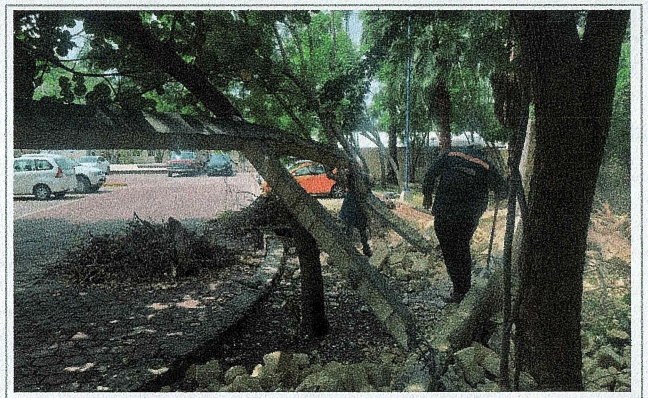

F1: Trabajos de demolicion de Muro de block en barda perimetral de la Escuela de Estudios Superiores de Jonacatepec.



F1: Limpieza del terreno, y poda de arboles para la la demolición del muro, cadenas y cimientos en la Escuela de Estudios Superiores de Jonacatepec.

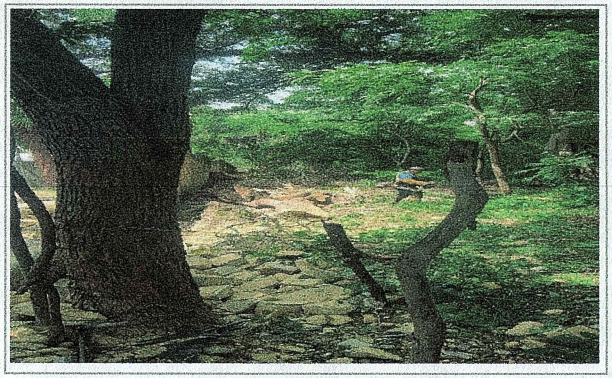

F1:Limpieza del terreno, y poda de arboles para la la demolición del muro, cadenas y cimientos en la Escuela de Estudios Superiores de Jonacatepec.



F1:Limpieza del terreno, y poda de arboles para la la demolición del muro, cadenas y cimientos en la Escuela de Estudios Superiores de Jonacatepec.

"Este programa es público, ajeno a cualquier partido político. Queda prohibido el uso para fines distintos a los establecidos en el programa".

2024

EJERCICIO FISCAL

FAM

FONDO DE APORTACIONES MÚLTIPLES

DIRECCIÓN GENERAL DE EDUCACIÓN SUPERIOR UNIVERSITARIA E INTERCUTURAL
DIRECCIÓN DE FORTALECIMIENTO INSTITUCIONAL
SUBDIRECCIÓN DE FOMENTO INSTITUCIONAL/DEPARTAMENTO DE INFRAESTRUCTURA FÍSICA

Tercer Trimestre 2024

Fecha de elaboración: 30/09/2024

REPORTE FOTOGRÁFICO DEL INFORME DE AVANCE TRIMESTRAL

UNIVERSIDAD AUTÓNOMA DEL ESTADO DE MORELOS

PRIORIDAD **1**

Nombre de la obra: **Construcción de barda perimetral y obra complementaria en unidades académicas del Campus Norte y Campus Oriente. (Escuela de Estudios Superiores Jonacatepec)**

Porcentaje de avance

30%

GEOREFERENCIA O CROQUIS DE LOCALIZACIÓN DE LA OBRA O PROYECTO



CROQUIS REFERENCIADO EN PLANTA DE CONJUNTO DE LA OBRA O PROYECTO

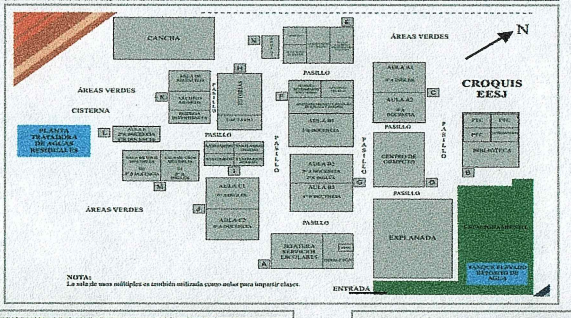

UBICACIÓN DE LA OBRA O PROYECTO CON FOTOS REFERENCIADAS

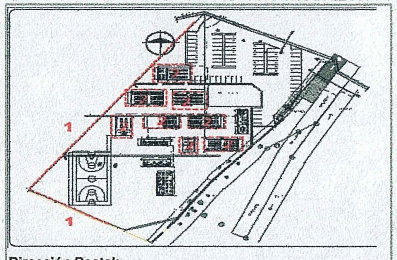

Dirección Postal:
Esc. Secundaria Técnica #10, Carretera Jonacatepec-Tepalcigo, Jonacatepec, Morelos



F1:Limpieza del terreno, y poda de arboles para la la demolición del muro, cadenas y cimientos en la Escuela de Estudios Superiores de Jonacatepec.



F1: Limpieza del terreno, y poda de arboles para la la demolición del muro, cadenas y cimientos en la Escuela de Estudios Superiores de Jonacatepec.



F1:Trabajos de demolicion de muro de block, cadenas y cimientos en barda perimetral de la Escuela de Estudios Superiores de Jonacatepec.

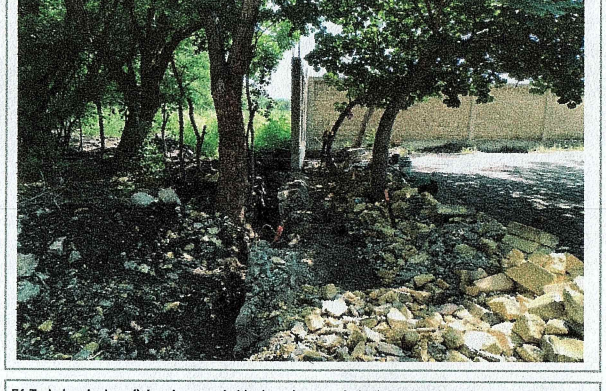

F1:Trabajos de demolicion de muro de block, cadenas y cimientos en barda perimetral de la Escuela de Estudios Superiores de Jonacatepec.



F1: Trabajos de demolicion de muro de block, cadenas y cimientos en barda perimetral de la Escuela de Estudios Superiores de Jonacatepec.



F1:Trabajos de demolicion de muro de block, cadenas y cimientos en barda perimetral de la Escuela de Estudios Superiores de Jonacatepec.

"Este programa es público, ajeno a cualquier partido político. Queda prohibido el uso para fines distintos a los establecidos en el programa".

2024

EJERCICIO FISCAL

FAM

FONDO DE APORTACIONES MÚLTIPLES

DIRECCIÓN GENERAL DE EDUCACIÓN SUPERIOR UNIVERSITARIA E INTERCULTURAL
DIRECCIÓN DE FORTALECIMIENTO INSTITUCIONAL
SUBDIRECCIÓN DE FOMENTO INSTITUCIONAL/DEPARTAMENTO DE INFRAESTRUCTURA FÍSICA

Tercer Trimestre 2024

Fecha de elaboración: 30/09/2024

REPORTE FOTOGRÁFICO DEL INFORME DE AVANCE TRIMESTRAL

UNIVERSIDAD AUTÓNOMA DEL ESTADO DE MORELOS

Porcentaje de avance

30%

PRIORIDAD **1** Nombre de la obra: **Construcción de barda perimetral y obra complementaria en unidades académicas del Campus Norte y Campus Oriente. (Escuela de Estudios Superiores Jonacatepec)**

GEOREFERENCIA O CROQUIS DE LOCALIZACIÓN DE LA OBRA O PROYECTO



CROQUIS REFERENCIADO EN PLANTA DE CONJUNTO DE LA OBRA O PROYECTO

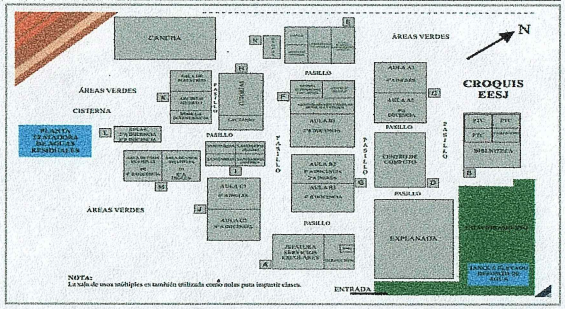

2024
EJERCICIO FISCAL

FAM
FONDO DE APORTACIONES MÚLTIPLES

DIRECCIÓN GENERAL DE EDUCACIÓN SUPERIOR UNIVERSITARIA E INTERCULTURAL
DIRECCIÓN DE FORTALECIMIENTO INSTITUCIONAL
SUBDIRECCIÓN DE FOMENTO INSTITUCIONAL/DEPARTAMENTO DE INFRAESTRUCTURA FÍSICA

Tercer Trimestre 2024

Fecha de elaboración: 30/09/2024

REPORTE FOTOGRÁFICO DEL INFORME DE AVANCE TRIMESTRAL

UNIVERSIDAD AUTÓNOMA DEL ESTADO DE MORELOS

PRIORIDAD **1** Nombre de la obra: **Construcción de barda perimetral y obra complementaria en unidades académicas del Campus Norte y Campus Oriente. (Escuela de Estudios Superiores Jonacatepec)**

Porcentaje de avance

30%

GEOREFERENCIA O CROQUIS DE LOCALIZACIÓN DE LA OBRA O PROYECTO

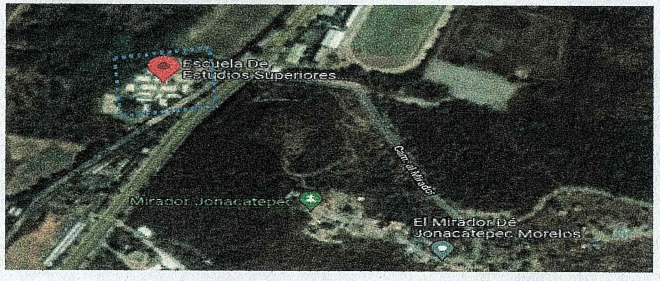

CROQUIS REFERENCIADO EN PLANTA DE CONJUNTO DE LA OBRA O PROYECTO

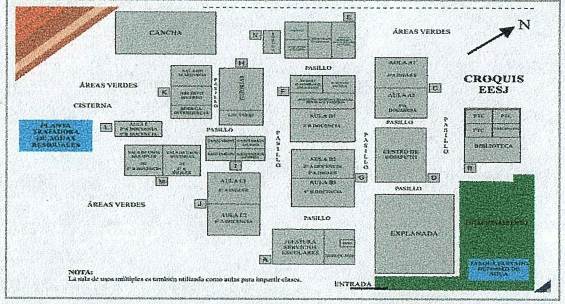

UBICACIÓN DE LA OBRA O PROYECTO CON FOTOS REFERENCIADAS

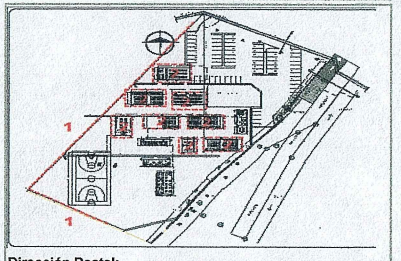

Dirección Postal:
Esc. Secundaria Técnica #10, Carretera Jonacatepec-Tepalcigo, Jonacatepec, Morelos

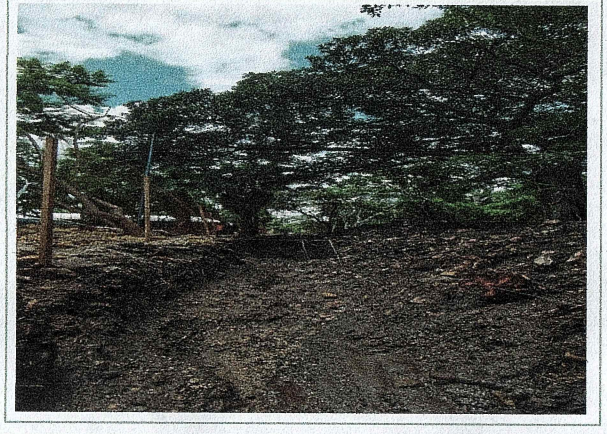

F1:Trabajos de demolicion de muro de block, cadenas y cimientos en barda perimetral de la Escuela de Estudios Superiores de Jonacatepec.

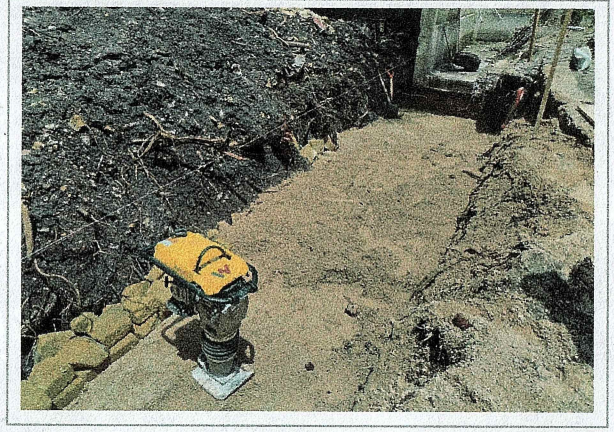

F1: Trabajos de Suminstro de Relleno de Tzontle, en la Escuela de Estudios Superiores de Jonacatepec.

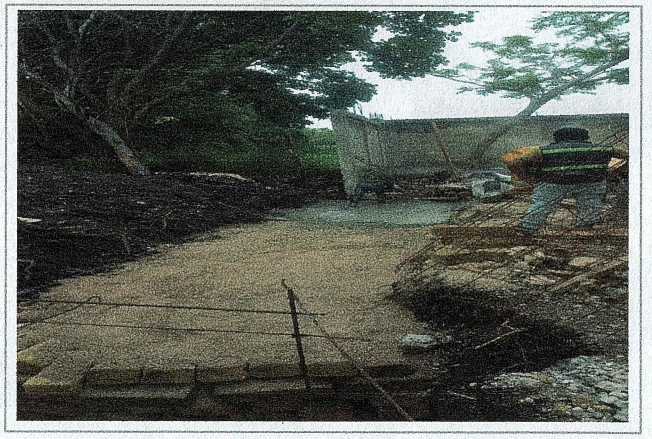

F1: Trabajos de Suminstro de Relleno de Tzontle, en la Escuela de Estudios Superiores de Jonacatepec.



F1: Trabajos de Suminstro de Relleno de Tzontle, en la Escuela de Estudios Superiores de Jonacatepec.



F2: Trabajos de demolicion de piso firme con loseta ceramica, en la Escuela de Estudios Superiores de Jonacatepec.



F2: Trabajos de demolicion de piso firme con loseta ceramica, en la Escuela de Estudios Superiores de Jonacatepec.

"Este programa es público, ajeno a cualquier partido político. Queda prohibido el uso para fines distintos a los establecidos en el programa".

2024
EJERCICIO FISCAL

FAM
FONDO DE APORTACIONES MÚLTIPLES

DIRECCIÓN GENERAL DE EDUCACIÓN SUPERIOR UNIVERSITARIA E INTERCULTURAL
DIRECCIÓN DE FORTALECIMIENTO INSTITUCIONAL
SUBDIRECCIÓN DE FOMENTO INSTITUCIONAL/DEPARTAMENTO DE INFRAESTRUCTURA FÍSICA

Tercer Trimestre 2024

Fecha de elaboración: 30/09/2024

REPORTE FOTOGRÁFICO DEL INFORME DE AVANCE TRIMESTRAL

UNIVERSIDAD AUTÓNOMA DEL ESTADO DE MORELOS

PRIORIDAD 1

Nombre de la obra: **Construcción de barda perimetral y obra complementaria en unidades académicas del Campus Norte y Campus Oriente. (Escuela de Estudios Superiores Jonacatepec)**

Porcentaje de avance

30%

GEOREFERENCIA O CROQUIS DE LOCALIZACIÓN DE LA OBRA O PROYECTO

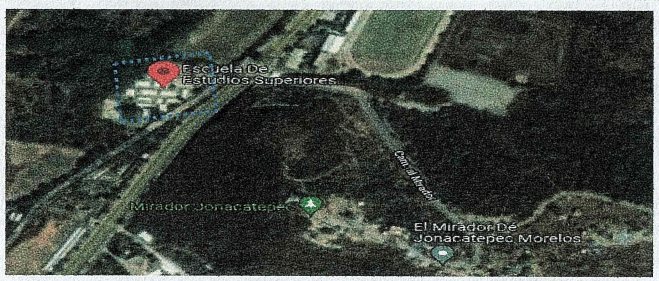

CROQUIS REFERENCIADO EN PLANTA DE CONJUNTO DE LA OBRA O PROYECTO

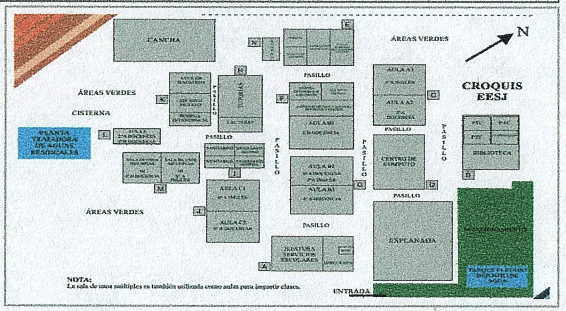

UBICACIÓN DE LA OBRA O PROYECTO CON FOTOS REFERENCIADAS

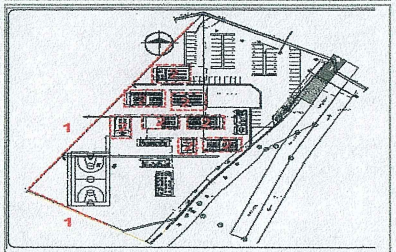

Dirección Postal:
Esc. Secundaria Técnica #10, Carretera Jonacatepec-Tepalcigo, Jonacatepec, Morelos



F1: Trabajos de Suminsitro y colocacion de Cincho metalico en interior de caseta prefabricada (Aula), de la Escuela de Estudios Superiores de Jonacatepec.

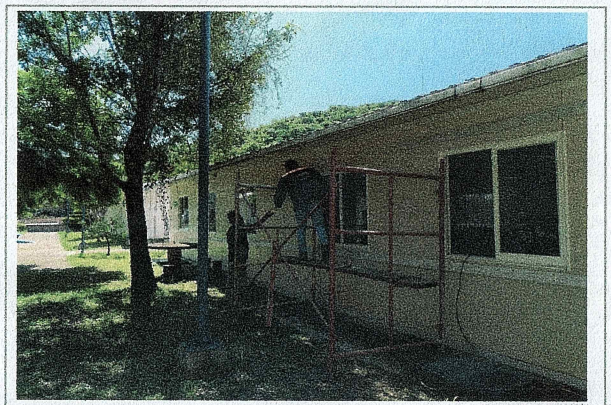

F2: Suminsitro y colocacion de Cincho metalico en exterior de caseta prefabricada (Aula), de la Escuela de Estudios Superiores de Jonacatepec.



F2: Trabajos de Aplicacion de Pintura en Refuerzos Metalicos en Interior y Exterior de Casetas Prefabricadas, en la Escuela de Estudios Superiores de Jonacatepec.

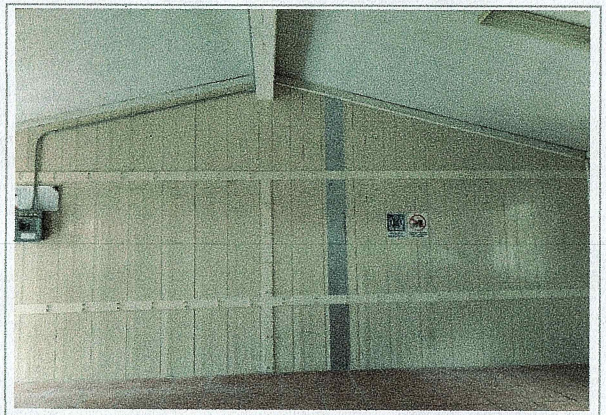

F2: Trabajos de Suminstro y Colocacion de Tapa Junta Tipo Flashing de lamina en interior y exterior de Caseta Prefabricada, en la Escuela de Estudios Superiores de Jonacatepec.



F2: Trabajos de Suminstro y Colocacion de Tapa Junta Tipo Flashing de lamina en interior y exterior de Caseta Prefabricada, en la Escuela de Estudios Superiores de Jonacatepec.



F2: Trabajos de Aplícacion de Pintura en Refuerzos Metalicos en Interior y Exterior de Casetas Prefabricadas, en la Escuela de Estudios Superiores de Jonacatepec.

"Este programa es público, ajeno a cualquier partido político. Queda prohibido el uso para fines distintos a los establecidos en el programa".

2024	FAM	DIRECCIÓN GENERAL DE EDUCACIÓN SUPERIOR UNIVERSITARIA E INTERCULTURAL DIRECCIÓN DE FORTALECIMIENTO INSTITUCIONAL SUBDIRECCIÓN DE FOMENTO INSTITUCIONAL/DEPARTAMENTO DE INFRAESTRUCTURA FÍSICA	Tercer Trimestre 2024
EJERCICIO FISCAL	FONDO DE APORTACIONES MÚLTIPLES		Fecha de elaboración: 30/09/2024

REPORTE FOTOGRÁFICO DEL INFORME DE AVANCE TRIMESTRAL

UNIVERSIDAD AUTÓNOMA DEL ESTADO DE MORELOS

PRIORIDAD: 1 Nombre de la obra: **Construcción de barda perimetral y obra complementaria en unidades académicas del Campus Norte y Campus Oriente. (Escuela de Estudios Superiores Jonacatepec)**

Porcentaje de avance

30%

GEOREFERENCIA O CROQUIS DE LOCALIZACIÓN DE LA OBRA O PROYECTO



CROQUIS REFERENCIADO EN PLANTA DE CONJUNTO DE LA OBRA O PROYECTO

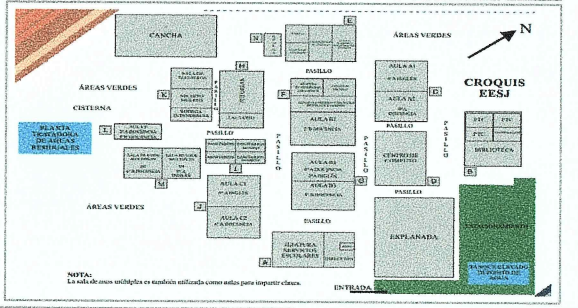

UBICACIÓN DE LA OBRA O PROYECTO CON FOTOS REFERENCIADAS

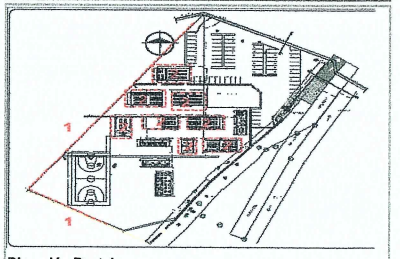

Dirección Postal:
Esc. Secundaria Técnica #10, Carretera Jonacatepec-Tepalcingo, Jonacatepec, Morelos



F2: Vista lateral del aula donde se realizan los trabajos de demolicion de piso firme con loseta cerámica, la Escuela de Estudios Superiores de Jonacatepec.



F2: Trabajos de demolicion de piso firme con loseta cerámica, la Escuela de Estudios Superiores de Jonacatepec

Arq. Oscar Gabriel Lastra Fernández
Director General de Infraestructura

Dr. Juan Manuel Rivas González
Coordinador General de Planeación y Desarrollo Sustentable

Dra. Viridiana Aydeé León Hernández
Rectora de la Universidad Autónoma del Estado de Morelos

"Este programa es público, ajeno a cualquier partido político. Queda prohibido el uso para fines distintos a los establecidos en el programa".

2024

EJERCICIO FISCAL

FAM

FONDO DE APORTACIONES MÚLTIPLES

DIRECCIÓN GENERAL DE EDUCACIÓN SUPERIOR UNIVERSITARIA E INTERCULTURAL
DIRECCIÓN DE FORTALECIMIENTO INSTITUCIONAL
SUBDIRECCIÓN DE FOMENTO INSTITUCIONAL/DEPARTAMENTO DE INFRAESTRUCTURA FÍSICA

Tercer Trimestre 2024

Fecha de elaboración: 30/09/2024

REPORTE FOTOGRÁFICO DEL INFORME DE AVANCE TRIMESTRAL

UNIVERSIDAD AUTÓNOMA DEL ESTADO DE MORELOS

Porcentaje de avance

100%

PRIORIDAD **2**

Nombre de la obra: **Fortalecimiento de los espacios académicos a través de equipamiento de los campus norte, sur, oriente y poniente de la Universidad Autónoma del Estado de Morelos. (Facultad de Nutrición)**

GEOREFERENCIA O CROQUIS DE LOCALIZACIÓN DE LA OBRA O PROYECTO

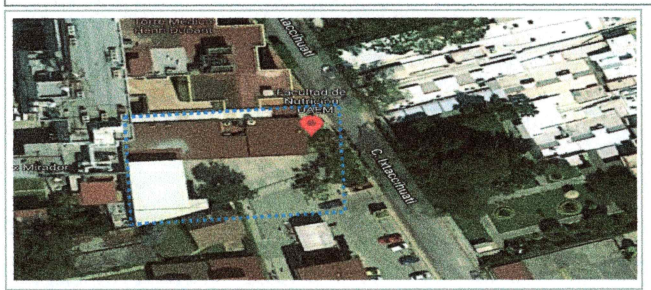

CROQUIS REFERENCIADO EN PLANTA DE CONJUNTO DE LA OBRA O PROYECTO

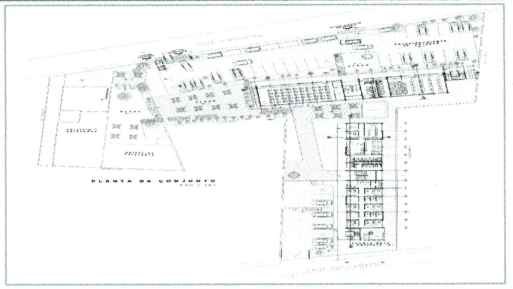

UBICACIÓN DE LA OBRA O PROYECTO CON FOTOS REFERENCIADAS

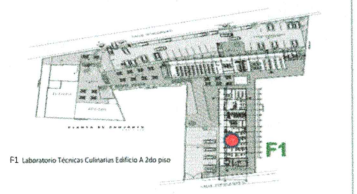

Dirección Postal:
Calle Iztaccíhuatl #100, Los Volcanes, C.P. 62350 Cuernavaca, Morelos

FOTOS ANTES



Fachada de la Facultad de Nutrición

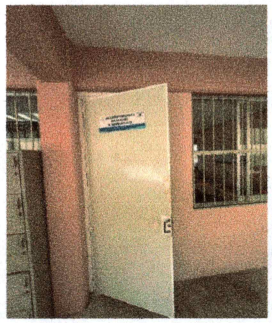

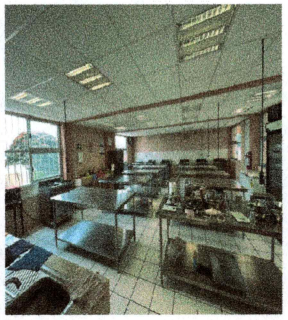

F1: Se equipará el Laboratorio de Técnicas Culinarias Edificio "A" con, 1 Horno de Convección Computarizado.

Observaciones :

Lo presentado en el Reporte Fotográfico del segundo trimestre, corresponde a los espacios que se beneficiarán con el fondo.

VER DETALLE EN INFORME DE REPORTE DESCRITPTIVO.

FOTOS DESPUÉS



F1: Se equipó el Laboratorio de Técnicas Culinarias Edificio "A", con 2 Horno de Convección Computarizado.



F1: Se equipó el Laboratorio de Técnicas Culinarias Edificio "A", con 2 Horno de Convección Computarizado.

Arq. Oscar Gabriel Lastra Fernández
Director General de Infraestructura

Dr. Juan Manuel Rivas González
Coordinador General de Planeación y Desarrollo Sustentable

Dra. Viridiana Aydeé León Hernández
Rectora de la Universidad Autónoma del Estado de Morelos

"Este programa es público, ajeno a cualquier partido político. Queda prohibido el uso para fines distintos a los establecidos en el programa".

2024	FAM	DIRECCIÓN GENERAL DE EDUCACIÓN SUPERIOR UNIVERSITARIA E INTERCULTURAL DIRECCIÓN DE FORTALECIMIENTO INSTITUCIONAL SUBDIRECCIÓN DE FOMENTO INSTITUCIONAL/DEPARTAMENTO DE INFRAESTRUCTURA FÍSICA	Tercer Trimestre 2024
EJERCICIO FISCAL	FONDO DE APORTACIONES MÚLTIPLES		Fecha de elaboración: 30/09/2024

REPORTE FOTOGRÁFICO DEL INFORME DE AVANCE TRIMESTRAL

UNIVERSIDAD AUTÓNOMA DEL ESTADO DE MORELOS

Porcentaje de avance

100%

PRIORIDAD: **2**

Nombre de la obra: **Fortalecimiento de los espacios académicos a través de equipamiento de los campus norte, sur, oriente y poniente de la Universidad Autónoma del Estado de Morelos. (Facultad de Farmacia)**

GEOREFERENCIA O CROQUIS DE LOCALIZACIÓN DE LA OBRA O PROYECTO

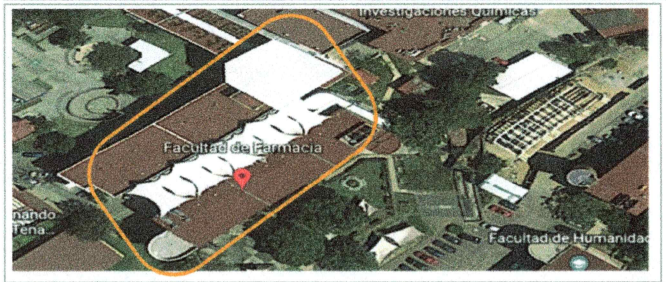

CROQUIS REFERENCIADO EN PLANTA DE CONJUNTO DE LA OBRA O PROYECTO

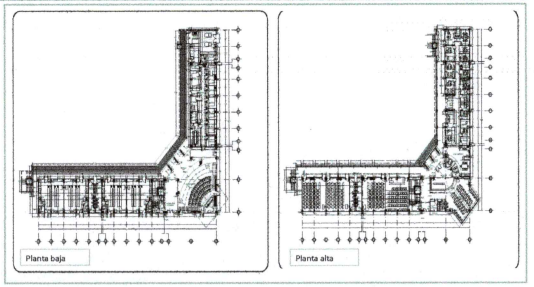

UBICACIÓN DE LA OBRA O PROYECTO CON FOTOS REFERENCIADAS

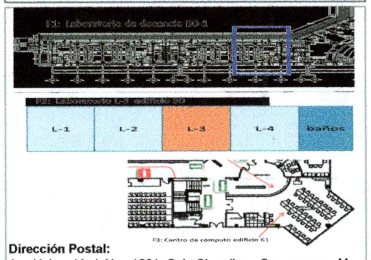

Dirección Postal:
Av. Universidad No. 1001 Col. Chamilpa, Cuernavaca, Mor. C.P.62209. Cuernavaca Morelos.

FOTOS ANTES



Fachada de la Facultad de Farmacia



F1: Se equipará Laboratorio de docencia B01 con, 1 autoclave vertical.

Observaciones :

Lo presentado en el Reporte Fotográfico del segundo trimestre, corresponde a los espacios que se beneficiarán con el fondo.

VER DETALLE EN INFORME DE REPORTE DESCRITPTIVO.



F2: Se equipará Laboratorio de docencia L-3, edificio 30 con, 1 autoclave vertical.



F3: Se equipará Centro de cómputo con, 2 videoproyectores y 1 silla multiusos.

"Este programa es público, ajeno a cualquier partido político. Queda prohibido el uso para fines distintos a los establecidos en el programa".

2024	FAM	DIRECCIÓN GENERAL DE EDUCACIÓN SUPERIOR UNIVERSITARIA E INTERCULTURAL DIRECCIÓN DE FORTALECIMIENTO INSTITUCIONAL SUBDIRECCIÓN DE FOMENTO INSTITUCIONAL/DEPARTAMENTO DE INFRAESTRUCTURA FÍSICA	Tercer Trimestre 2024
EJERCICIO FISCAL	FONDO DE APORTACIONES MÚLTIPLES		Fecha de elaboración: 30/09/2024

REPORTE FOTOGRÁFICO DEL INFORME DE AVANCE TRIMESTRAL

UNIVERSIDAD AUTÓNOMA DEL ESTADO DE MORELOS

Porcentaje de avance

100%

PRIORIDAD **2**

Nombre de la obra: **Fortalecimiento de los espacios académicos a través de equipamiento de los campus norte, sur, oriente y poniente de la Universidad Autónoma del Estado de Morelos. (Facultad de Farmacia)**

GEOREFERENCIA O CROQUIS DE LOCALIZACIÓN DE LA OBRA O PROYECTO

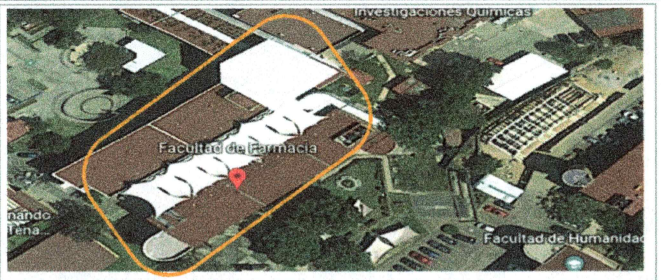

CROQUIS REFERENCIADO EN PLANTA DE CONJUNTO DE LA OBRA O PROYECTO

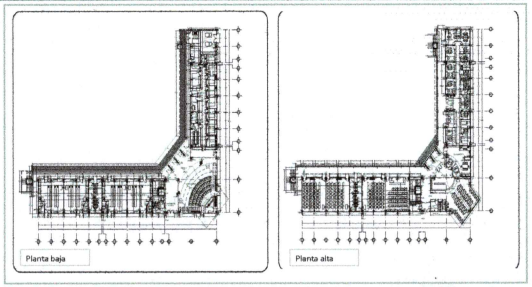

UBICACIÓN DE LA OBRA O PROYECTO CON FOTOS REFERENCIADAS

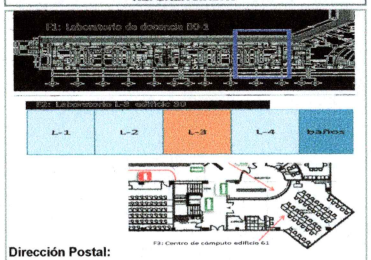

Dirección Postal:
Av. Universidad No. 1001 Col. Chamilpa, Cuernavaca, Mor. C.P.62209. Cuernavaca Morelos.

FOTOS DESPUÉS



F1: Laboratorio de docencia B01 equipado con, 1 autoclave vertical.



F1: Laboratorio de docencia B01 equipado con, 1 autoclave vertical.

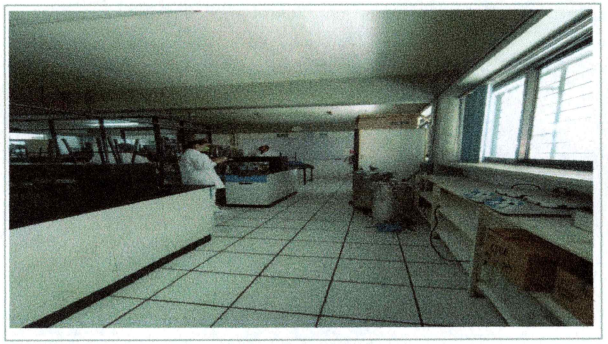

F2: Laboratorio de docencia L-3, edificio 30 equipado con, 1 autoclave vertical.



F2: Laboratorio de docencia L-3, edificio 30 equipado con, 1 autoclave vertical.

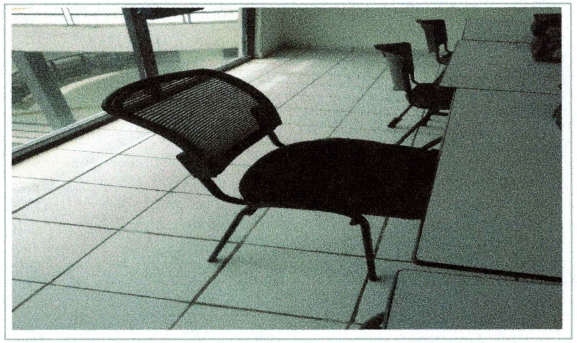

F3: Centro de cómputo equipado con, 1 silla multiusos.



F3: Centro de cómputo equipado con, 2 videoproyectores.

"Este programa es público, ajeno a cualquier partido político. Queda prohibido el uso para fines distintos a los establecidos en el programa".

2024	FAM	DIRECCIÓN GENERAL DE EDUCACIÓN SUPERIOR UNIVERSITARIA E INTERCULTURAL DIRECCIÓN DE FORTALECIMIENTO INSTITUCIONAL SUBDIRECCIÓN DE FOMENTO INSTITUCIONAL/DEPARTAMENTO DE INFRAESTRUCTURA FÍSICA	Tercer Trimestre 2024
EJERCICIO FISCAL	FONDO DE APORTACIONES MÚLTIPLES		Fecha de elaboración: 30/09/2024

REPORTE FOTOGRÁFICO DEL INFORME DE AVANCE TRIMESTRAL

UNIVERSIDAD AUTÓNOMA DEL ESTADO DE MORELOS

Porcentaje de avance

100%

PRIORIDAD **2**

Nombre de la obra: **Fortalecimiento de los espacios académicos a través de equipamiento de los campus norte, sur, oriente y poniente de la Universidad Autónoma del Estado de Morelos. (Facultad de Farmacia)**

GEOREFERENCIA O CROQUIS DE LOCALIZACIÓN DE LA OBRA O PROYECTO

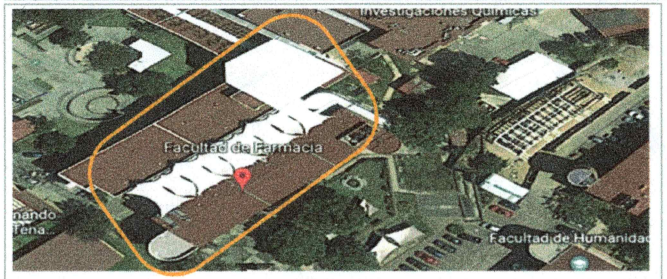

CROQUIS REFERENCIADO EN PLANTA DE CONJUNTO DE LA OBRA O PROYECTO

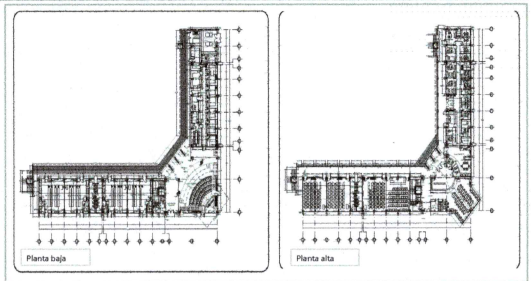

UBICACIÓN DE LA OBRA O PROYECTO CON FOTOS REFERENCIADAS

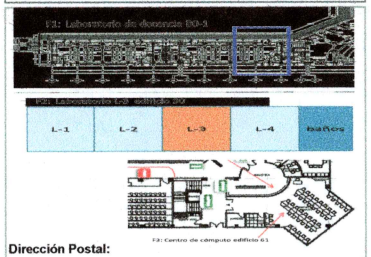

Dirección Postal:
Av. Universidad No. 1001 Col. Chamilpa, Cuernavaca, Mor. C.P.62209. Cuernavaca Morelos.



F3: Centro de cómputo equipado con, 2 videoproyectores.

Arq. Oscar Gabriel Lastra Fernández
Director General de Infraestructura

Dr. Juan Manuel Rivas González
Coordinador General de Planeación y Desarrollo Sustentable

Dra. Viridiana Aydeé León Hernández
Rectora de la Universidad Autónoma del Estado de Morelos

"Este programa es público, ajeno a cualquier partido político. Queda prohibido el uso para fines distintos a los establecidos en el programa".

2024

EJERCICIO FISCAL

FAM

FONDO DE APORTACIONES MÚLTIPLES

DIRECCIÓN GENERAL DE EDUCACIÓN SUPERIOR UNIVERSITARIA E INTERCULTURAL
DIRECCIÓN DE FORTALECIMIENTO INSTITUCIONAL
SUBDIRECCIÓN DE FOMENTO INSTITUCIONAL/DEPARTAMENTO DE INFRAESTRUCTURA FÍSICA

Tercer Trimestre 2024

Fecha de elaboración: 30/09/2024

REPORTE FOTOGRÁFICO DEL INFORME DE AVANCE TRIMESTRAL

UNIVERSIDAD AUTÓNOMA DEL ESTADO DE MORELOS

Porcentaje de avance

83.33%

PRIORIDAD **2**

Nombre de la obra: **Fortalecimiento de los espacios académicos a través de equipamiento de los campus norte, sur, oriente y poniente de la Universidad Autónoma del Estado de Morelos. (Facultad de Diseño)**

GEOREFERENCIA O CROQUIS DE LOCALIZACIÓN DE LA OBRA O PROYECTO

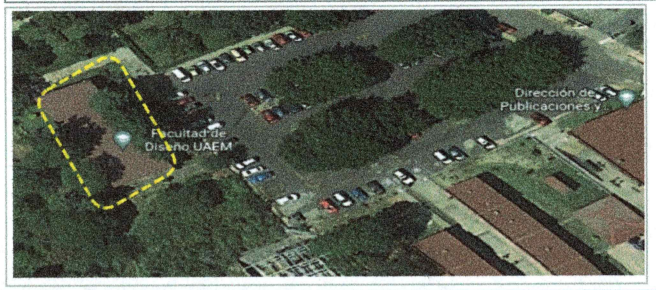

CROQUIS REFERENCIADO EN PLANTA DE CONJUNTO DE LA OBRA O PROYECTO

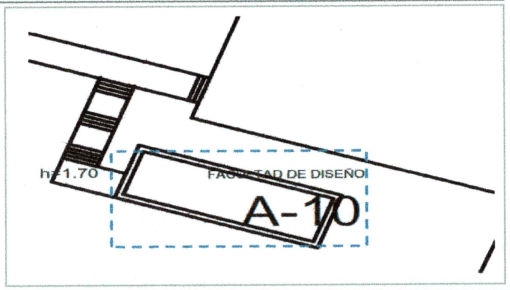

UBICACIÓN DE LA OBRA O PROYECTO CON FOTOS REFERENCIADAS

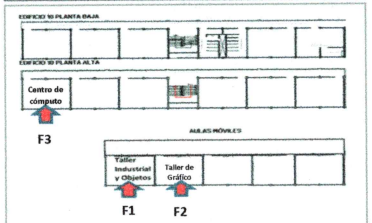

Dirección Postal:
Av. Universidad No. 1001 Col. Chamilpa, Cuernavaca, Mor. C.P.62209. Cuernavaca Morelos.

FOTOS ANTES

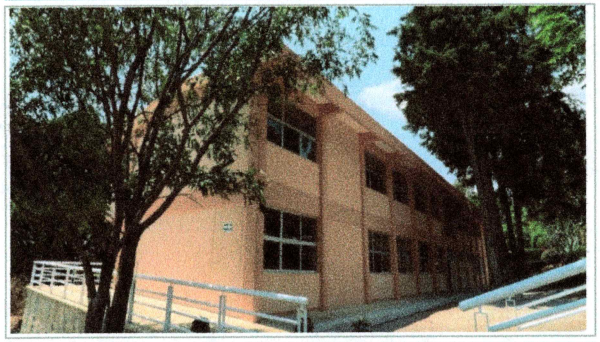

Fachada de la Facultad de Diseño.



F1: Se equipará Taller de Industrial y objetos con, 2 cortadoras lasser.



F2: Se equipará Taller de Diseño gráfico con, 1 pulpo serigrafía y 1 plancha para subliminar.



F3: Se equipará Centro de cómputo con, 42 sillas concha.

Observaciones :

Lo presentado en el Reporte Fotográfico del segundo trimestre, corresponde a los espacios que se beneficiarán con el fondo.

VER DETALLE EN INFORME DE REPORTE DESCRITPTIVO.

"Este programa es público, ajeno a cualquier partido político. Queda prohibido el uso para fines distintos a los establecidos en el programa".

2024	FAM	DIRECCIÓN GENERAL DE EDUCACIÓN SUPERIOR UNIVERSITARIA E INTERCULTURAL DIRECCIÓN DE FORTALECIMIENTO INSTITUCIONAL SUBDIRECCIÓN DE FOMENTO INSTITUCIONAL/DEPARTAMENTO DE INFRAESTRUCTURA FÍSICA	Tercer Trimestre 2024
EJERCICIO FISCAL	FONDO DE APORTACIONES MÚLTIPLES		Fecha de elaboración: 30/09/2024

REPORTE FOTOGRÁFICO DEL INFORME DE AVANCE TRIMESTRAL

UNIVERSIDAD AUTÓNOMA DEL ESTADO DE MORELOS

Porcentaje de avance

83.33%

PRIORIDAD	2	Nombre de la obra:	**Fortalecimiento de los espacios académicos a través de equipamiento de los campus norte, sur, oriente y poniente de la Universidad Autónoma del Estado de Morelos. (Facultad de Diseño)**

GEOREFERENCIA O CROQUIS DE LOCALIZACIÓN DE LA OBRA O PROYECTO

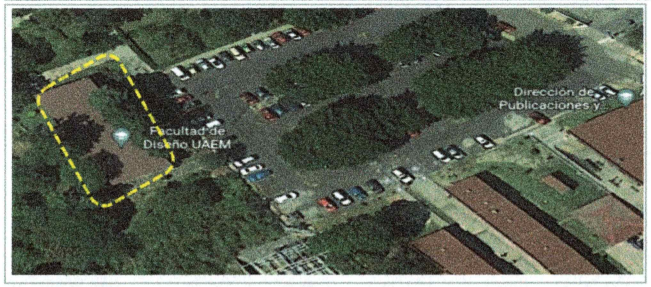

CROQUIS REFERENCIADO EN PLANTA DE CONJUNTO DE LA OBRA O PROYECTO

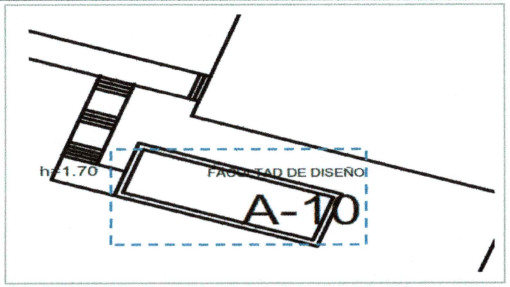

UBICACIÓN DE LA OBRA O PROYECTO CON FOTOS REFERENCIADAS

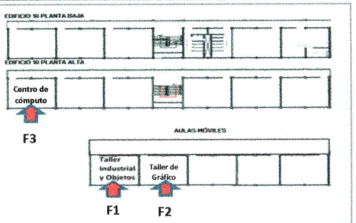

Dirección Postal:
Av. Universidad No. 1001 Col. Chamilpa, Cuernavaca, Mor. C.P.62209. Cuernavaca Morelos.

FOTOS DESPUÉS



F3: Centro de cómputo equipado con 42 sillas concha.

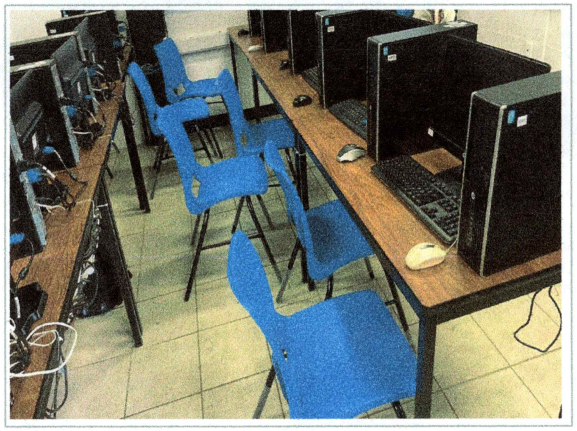

F3: Centro de cómputo equipado con 42 sillas concha.

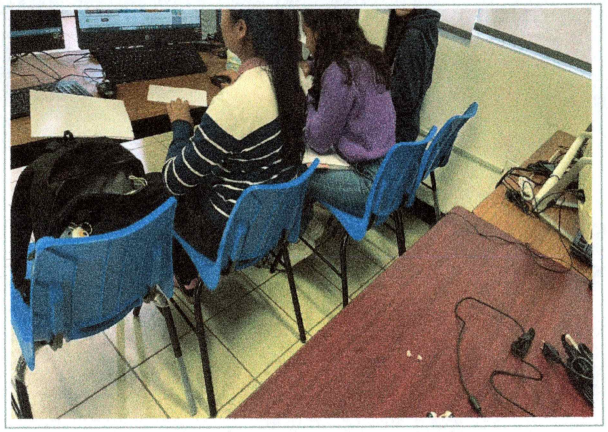

F3: Centro de cómputo equipado con 42 sillas concha.

Arq. Oscar Gabriel Lastra Fernández
Director General de Infraestructura

Dr. Juan Manuel Rivas González
Coordinador General de Planeación y Desarrollo Sustentable

Dra. Viridiana Aydeé León Hernández
Rectora de la Universidad Autónoma del Estado de Morelos

"Este programa es público, ajeno a cualquier partido político. Queda prohibido el uso para fines distintos a los establecidos en el programa".

2024

EJERCICIO FISCAL

FAM

FONDO DE APORTACIONES MÚLTIPLES

DIRECCIÓN GENERAL DE EDUCACIÓN SUPERIOR UNIVERSITARIA E INTERCULTURAL
DIRECCIÓN DE FORTALECIMIENTO INSTITUCIONAL
SUBDIRECCIÓN DE FOMENTO INSTITUCIONAL/DEPARTAMENTO DE INFRAESTRUCTURA FÍSICA

Tercer Trimestre
2024

Fecha de elaboración: 30/09/2024

REPORTE FOTOGRÁFICO DEL INFORME DE AVANCE TRIMESTRAL

UNIVERSIDAD AUTÓNOMA DEL ESTADO DE MORELOS

Porcentaje de avance

100%

PRIORIDAD **2**

Nombre de la obra: **Fortalecimiento de los espacios académicos a través de equipamiento de los campus norte, sur, oriente y poniente de la Universidad Autónoma del Estado de Morelos. (Facultad de Artes)**

GEOREFERENCIA O CROQUIS DE LOCALIZACIÓN DE LA OBRA O PROYECTO



CROQUIS REFERENCIADO EN PLANTA DE CONJUNTO DE LA OBRA O PROYECTO

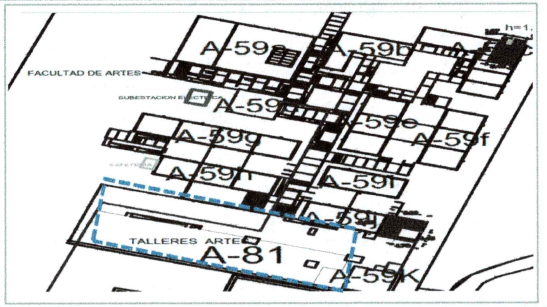

UBICACIÓN DE LA OBRA O PROYECTO CON FOTOS REFERENCIADAS

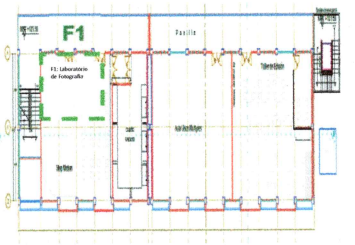

Dirección Postal:
Av. Universidad No. 1001 Col. Chamilpa, Cuernavaca, Mor. C.P.62209. Cuernavaca Morelos.

FOTOS ANTES



Fachada Facultad de Artes.



F1: Se equipará Laboratorio de Fotografía con, 32 mesas binarias.

Observaciones :

Lo presentado en el Reporte Fotográfico del segundo trimestre, corresponde a los espacios que se beneficiarán con el fondo.

VER DETALLE EN INFORME DE REPORTE DESCRITPTIVO.

FOTOS DESPUÉS



F1: Se equipó el Laboratorio de Fotografía, con 32 mesas binarias.



F1: Se equipó el Laboratorio de Fotografía, con 32 mesas binarias.



F1: Se equipó el Laboratorio de Fotografía, con 32 mesas binarias.

"Este programa es público, ajeno a cualquier partido político. Queda prohibido el uso para fines distintos a los establecidos en el programa".

2024

EJERCICIO FISCAL

FAM

FONDO DE APORTACIONES MÚLTIPLES

DIRECCIÓN GENERAL DE EDUCACIÓN SUPERIOR UNIVERSITARIA E INTERCULTURAL
DIRECCIÓN DE FORTALECIMIENTO INSTITUCIONAL
SUBDIRECCIÓN DE FOMENTO INSTITUCIONAL/DEPARTAMENTO DE INFRAESTRUCTURA FÍSICA

Tercer Trimestre
2024

Fecha de elaboración: 30/09/2024

REPORTE FOTOGRÁFICO DEL INFORME DE AVANCE TRIMESTRAL

UNIVERSIDAD AUTÓNOMA DEL ESTADO DE MORELOS

Porcentaje de avance

100%

PRIORIDAD **2**

Nombre de la obra: **Fortalecimiento de los espacios académicos a través de equipamiento de los campus norte, sur, oriente y poniente de la Universidad Autónoma del Estado de Morelos. (Facultad de Artes)**

GEOREFERENCIA O CROQUIS DE LOCALIZACIÓN DE LA OBRA O PROYECTO



CROQUIS REFERENCIADO EN PLANTA DE CONJUNTO DE LA OBRA O PROYECTO

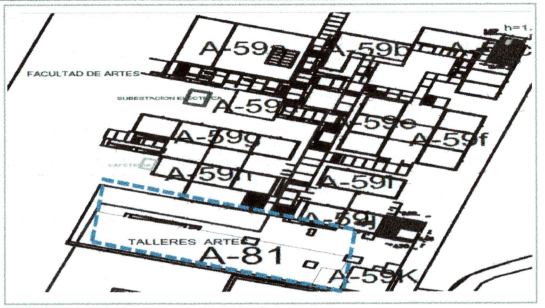

UBICACIÓN DE LA OBRA O PROYECTO CON FOTOS REFERENCIADAS

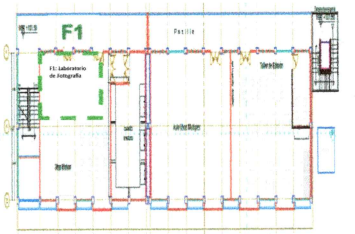

Dirección Postal:
Av. Universidad No. 1001 Col. Chamilpa, Cuernavaca, Mor. C.P.62209. Cuernavaca Morelos.



F1: Se equipó el Laboratorio de Fotografía, con 32 mesas binarias.

Arq. Oscar Gabriel Lastra Fernández
Director General de Infraestructura

Dr. Juan Manuel Rivas González
Coordinador General de Planeación y Desarrollo Sustentable

Dra. Viridiana Aydeé León Hernández
Rectora de la Universidad Autónoma del Estado de Morelos

"Este programa es público, ajeno a cualquier partido político. Queda prohibido el uso para fines distintos a los establecidos en el programa".

2024

EJERCICIO FISCAL

FAM

FONDO DE APORTACIONES MÚLTIPLES

DIRECCIÓN GENERAL DE EDUCACIÓN SUPERIOR UNIVERSITARIA E INTERCUTURAL
DIRECCIÓN DE FORTALECIMIENTO INSTITUCIONAL
SUBDIRECCIÓN DE FOMENTO INSTITUCIONAL/DEPARTAMENTO DE INFRAESTRUCTURA FÍSICA

Tercer Trimestre 2024

Fecha de elaboración: 30/09/2024

REPORTE FOTOGRÁFICO DEL INFORME DE AVANCE TRIMESTRAL

UNIVERSIDAD AUTÓNOMA DEL ESTADO DE MORELOS

Porcentaje de avance

50%

PRIORIDAD **2**

Nombre de la obra: **Fortalecimiento de los espacios académicos a través de equipamiento de los campus norte, sur, oriente y poniente de la Universidad Autónoma del Estado de Morelos. (Facultad de Derecho y Ciencias Sociales)**

GEOREFERENCIA O CROQUIS DE LOCALIZACIÓN DE LA OBRA O PROYECTO

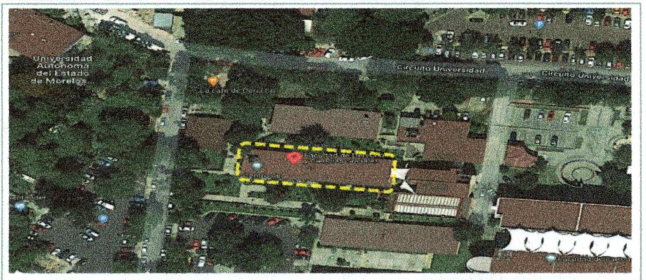

CROQUIS REFERENCIADO EN PLANTA DE CONJUNTO DE LA OBRA O PROYECTO

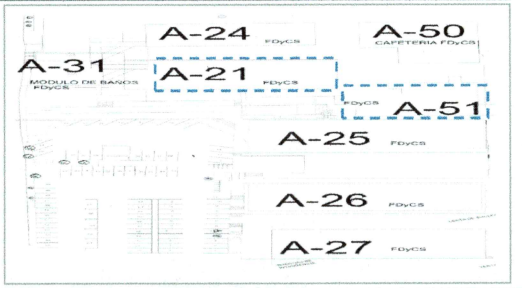

UBICACIÓN DE LA OBRA O PROYECTO CON FOTOS REFERENCIADAS

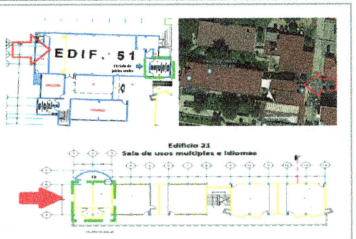

Dirección Postal:
Av. Universidad No. 1001 Col. Chamilpa, Cuernavaca, Mor. C.P.62209. Cuernavaca Morelos.

FOTOS ANTES



Fachada de la Facultad de Derecho y Ciencias Sociales.

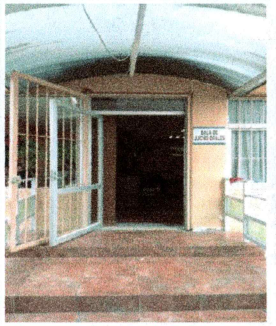

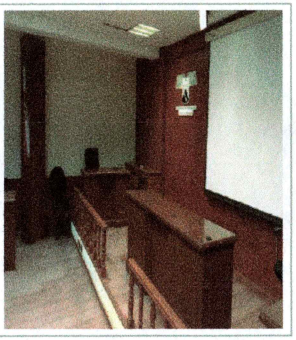

F1. Se equipará Sala de juicios orales con, 1 sistema de audio.

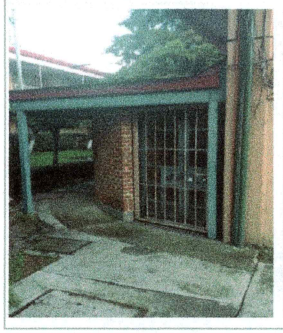



F2: Se equipará Sala de Usos Múltiples e Idiomas con, 1 videoproyector.

Observaciones :

Lo presentado en el Reporte Fotográfico del segundo trimestre, corresponde a los espacios que se beneficiarán con el fondo.

VER DETALLE EN INFORME DE REPORTE DESCRITPTIVO.

"Este programa es público, ajeno a cualquier partido político. Queda prohibido el uso para fines distintos a los establecidos en el programa".

2024

EJERCICIO FISCAL

FAM

FONDO DE APORTACIONES MÚLTIPLES

DIRECCIÓN GENERAL DE EDUCACIÓN SUPERIOR UNIVERSITARIA E INTERCUTURAL
DIRECCIÓN DE FORTALECIMIENTO INSTITUCIONAL
SUBDIRECCIÓN DE FOMENTO INSTITUCIONAL/DEPARTAMENTO DE INFRAESTRUCTURA FÍSICA

Tercer Trimestre 2024

Fecha de elaboración: 30/09/2024

REPORTE FOTOGRÁFICO DEL INFORME DE AVANCE TRIMESTRAL

UNIVERSIDAD AUTÓNOMA DEL ESTADO DE MORELOS

Porcentaje de avance

50%

PRIORIDAD **2**

Nombre de la obra: **Fortalecimiento de los espacios académicos a través de equipamiento de los campus norte, sur, oriente y poniente de la Universidad Autónoma del Estado de Morelos. (Facultad de Derecho y Ciencias Sociales)**

GEOREFERENCIA O CROQUIS DE LOCALIZACIÓN DE LA OBRA O PROYECTO

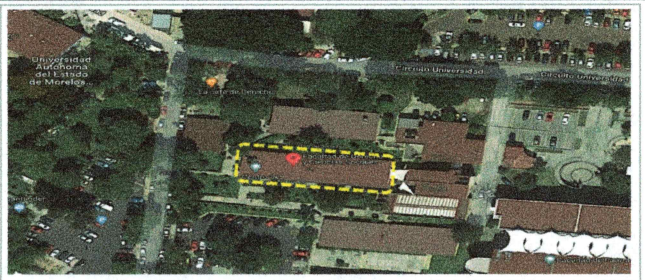

CROQUIS REFERENCIADO EN PLANTA DE CONJUNTO DE LA OBRA O PROYECTO

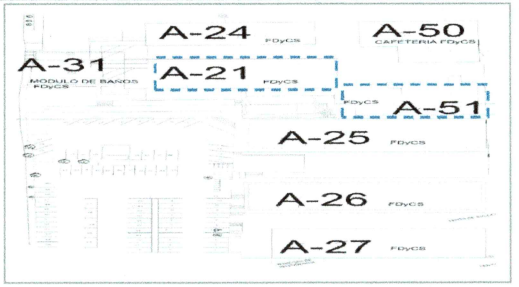

UBICACIÓN DE LA OBRA O PROYECTO CON FOTOS REFERENCIADAS

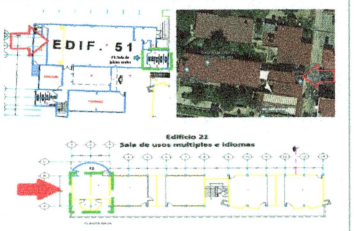

Dirección Postal:
Av. Universidad No. 1001 Col. Chamilpa, Cuernavaca, Mor. C.P.62209. Cuernavaca Morelos.

FOTOS DESPUÉS

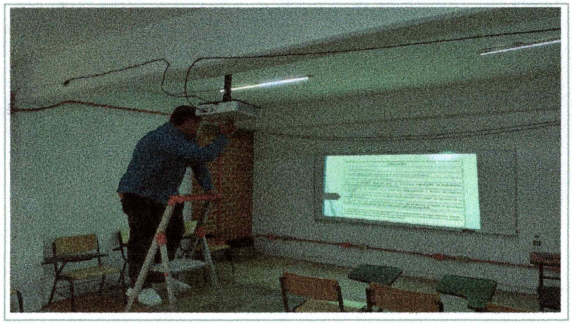

F2: Se equipó la Sala de Usos Múltiples e Idiomas con 1 videoproyector.

Arq. Oscar Gabriel Lastra Fernández
Director General de Infraestructura

Dr. Juan Manuel Rivas González
Coordinador General de Planeación y Desarrollo Sustentable

Dra. Viridiana Aydeé León Hernández
Rectora de la Universidad Autónoma del Estado de Morelos

"Este programa es público, ajeno a cualquier partido político. Queda prohibido el uso para fines distintos a los establecidos en el programa".

2024

EJERCICIO FISCAL

FAM

FONDO DE APORTACIONES MÚLTIPLES

DIRECCIÓN GENERAL DE EDUCACIÓN SUPERIOR UNIVERSITARIA E INTERCUTURAL
DIRECCIÓN DE FORTALECIMIENTO INSTITUCIONAL
SUBDIRECCIÓN DE FOMENTO INSTITUCIONAL/DEPARTAMENTO DE INFRAESTRUCTURA FÍSICA

Tercer Trimestre 2024

Fecha de elaboración: 30/09/2024

REPORTE FOTOGRÁFICO DEL INFORME DE AVANCE TRIMESTRAL

UNIVERSIDAD AUTÓNOMA DEL ESTADO DE MORELOS

Porcentaje de avance

0%

PRIORIDAD **2**

Nombre de la obra: **Fortalecimiento de los espacios académicos a través de equipamiento de los campus norte, sur, oriente y poniente de la Universidad Autónoma del Estado de Morelos. (Facultad de Ciencias Biologicas Edificio 11)**

GEOREFERENCIA O CROQUIS DE LOCALIZACIÓN DE LA OBRA O PROYECTO

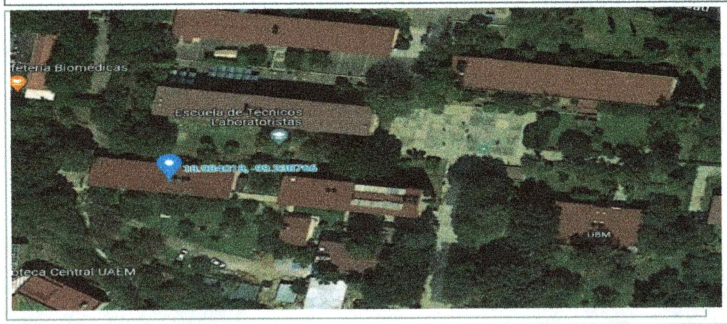

CROQUIS REFERENCIADO EN PLANTA DE CONJUNTO DE LA OBRA O PROYECTO

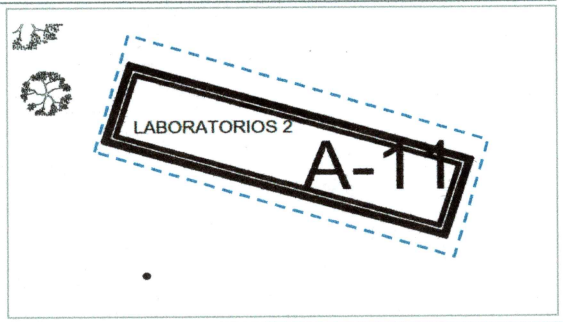

UBICACIÓN DE LA OBRA O PROYECTO CON FOTOS REFERENCIADAS

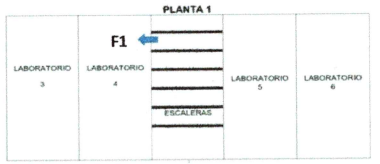

Dirección Postal:
Av. Universidad No. 1001 Col. Chamilpa, Cuernavaca, Mor. C.P.62209. Cuernavaca Morelos.

FOTOS ANTES

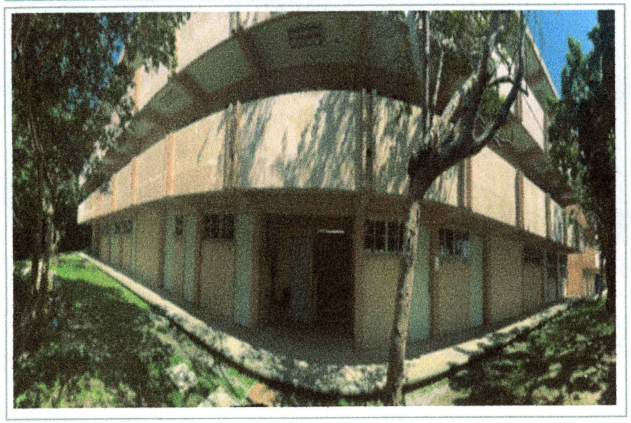

Fachada Edificio 11, Facultad de Ciencias Biológicas.



F1: Se equipará Laboratorio 4 con, 1 campana de flujo.

Observaciones :

Lo presentado en el Reporte Fotográfico del segundo trimestre, corresponde a los espacios que se beneficiarán con el fondo.

VER DETALLE EN INFORME DE REPORTE DESCRITPTIVO.

Arq. Oscar Gabriel Lastra Fernández
Director General de Infraestructura

Dr. Juan Manuel Rivas González
Coordinador General de Planeación y Desarrollo Sustentable

Dra. Viridiana Aydeé León Hernández
Rectora de la Universidad Autónoma del Estado de Morelos

"Este programa es público, ajeno a cualquier partido político. Queda prohibido el uso para fines distintos a los establecidos en el programa".

2024
EJERCICIO FISCAL

FAM
FONDO DE APORTACIONES MÚLTIPLES

DIRECCIÓN GENERAL DE EDUCACIÓN SUPERIOR UNIVERSITARIA E INTERCUTURAL
DIRECCIÓN DE FORTALECIMIENTO INSTITUCIONAL
SUBDIRECCIÓN DE FOMENTO INSTITUCIONAL/DEPARTAMENTO DE INFRAESTRUCTURA FÍSICA

Tercer Trimestre 2024

Fecha de elaboración: 30/09/2024

REPORTE FOTOGRÁFICO DEL INFORME DE AVANCE TRIMESTRAL

UNIVERSIDAD AUTÓNOMA DEL ESTADO DE MORELOS

Porcentaje de avance

50%

PRIORIDAD	2	Nombre de la obra:	**Fortalecimiento de los espacios académicos a través de equipamiento de los campus norte, sur, oriente y poniente de la Universidad Autónoma del Estado de Morelos. (Facultad de Ciencias Agropecuarias)**

GEOREFERENCIA O CROQUIS DE LOCALIZACIÓN DE LA OBRA O PROYECTO

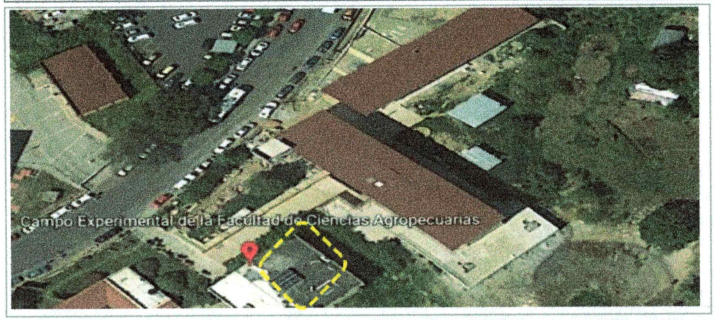

CROQUIS REFERENCIADO EN PLANTA DE CONJUNTO DE LA OBRA O PROYECTO

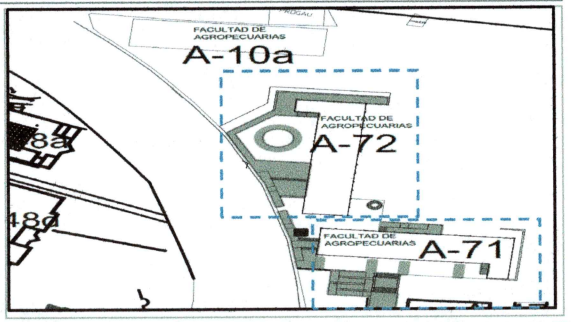

UBICACIÓN DE LA OBRA O PROYECTO CON FOTOS REFERENCIADAS

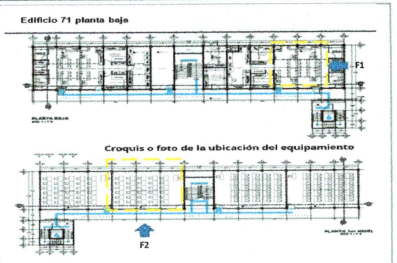

Dirección Postal:
Av. Universidad No. 1001 Col. Chamilpa, Cuernavaca, Mor. C.P.62209. Cuernavaca Morelos.

FOTOS ANTES



Fachada de la Facultad de Agropecuarias.



F1: Se equipará Laboratorio de Producción Animal con, 1 horno de secado.

Observaciones :

Lo presentado en el Reporte Fotográfico del segundo trimestre, corresponde a los espacios que se beneficiarán con el fondo.

VER DETALLE EN INFORME DE REPORTE DESCRITPTIVO.



F2: Se equipará Centro de cómputo con, 4 videoproyectores.

Arq. Oscar Gabriel Lastra Fernández
Director General de Infraestructura

Dr. Juan Manuel Rivas González
Coordinador General de Planeación y Desarrollo Sustentable

Dra. Viridiana Aydeé León Hernández
Rectora de la Universidad Autónoma del Estado de Morelos

"Este programa es público, ajeno a cualquier partido político. Queda prohibido el uso para fines distintos a los establecidos en el programa".

2024

EJERCICIO FISCAL

FAM

FONDO DE APORTACIONES MÚLTIPLES

DIRECCIÓN GENERAL DE EDUCACIÓN SUPERIOR UNIVERSITARIA E INTERCUTURAL
DIRECCIÓN DE FORTALECIMIENTO INSTITUCIONAL
SUBDIRECCIÓN DE FOMENTO INSTITUCIONAL/DEPARTAMENTO DE INFRAESTRUCTURA FÍSICA

Tercer Trimestre 2024

Fecha de elaboración: 30/09/2024

REPORTE FOTOGRÁFICO DEL INFORME DE AVANCE TRIMESTRAL

UNIVERSIDAD AUTÓNOMA DEL ESTADO DE MORELOS

PRIORIDAD **2**

Nombre de la obra: **Fortalecimiento de los espacios académicos a través de equipamiento de los campus norte, sur, oriente y poniente de la Universidad Autónoma del Estado de Morelos. (Facultad de Ciencias del Deporte)**

Porcentaje de avance

0%

GEOREFERENCIA O CROQUIS DE LOCALIZACIÓN DE LA OBRA O PROYECTO



CROQUIS REFERENCIADO EN PLANTA DE CONJUNTO DE LA OBRA O PROYECTO

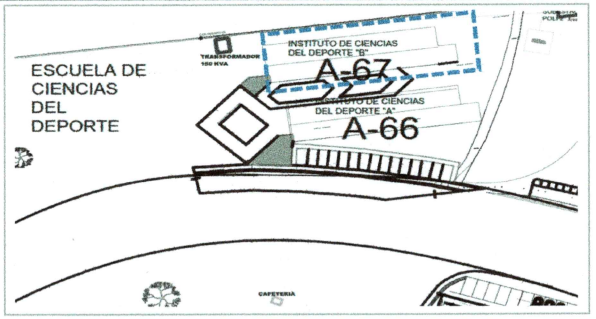

UBICACIÓN DE LA OBRA O PROYECTO CON FOTOS REFERENCIADAS



Dirección Postal:
Av. Universidad No. 1001 Col. Chamilpa, Cuernavaca, Mor. C.P.62209. Cuernavaca Morelos.

FOTOS ANTES



Fachada de la Facultad de Ciencias del Deporte.

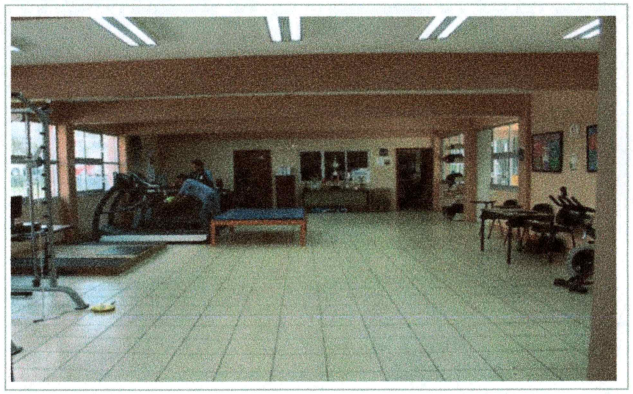

F1: Se equipará Laboratorio de evaluación del rendimiento con, 1 analizador metabólico.

Observaciones :

Lo presentado en el Reporte Fotográfico del segundo trimestre, corresponde a los espacios que se beneficiarán con el fondo.

VER DETALLE EN INFORME DE REPORTE DESCRITPTIVO.

Arq. Oscar Gabriel Lastra Fernández
Director General de Infraestructura

Dr. Juan Manuel Rivas González
Coordinador General de Planeación y Desarrollo Sustentable

Dra. Viridiana Aydeé León Hernández
Rectora de la Universidad Autónoma del Estado de Morelos

"Este programa es público, ajeno a cualquier partido político. Queda prohibido el uso para fines distintos a los establecidos en el programa".

2024

EJERCICIO FISCAL

FAM

FONDO DE APORTACIONES MÚLTIPLES

DIRECCIÓN GENERAL DE EDUCACIÓN SUPERIOR UNIVERSITARIA E INTERCULTURAL
DIRECCIÓN DE FORTALECIMIENTO INSTITUCIONAL
SUBDIRECCIÓN DE FOMENTO INSTITUCIONAL/DEPARTAMENTO DE INFRAESTRUCTURA FÍSICA

Tercer Trimestre 2024

Fecha de elaboración: 30/09/2024

REPORTE FOTOGRÁFICO DEL INFORME DE AVANCE TRIMESTRAL

UNIVERSIDAD AUTÓNOMA DEL ESTADO DE MORELOS

Porcentaje de avance

100%

PRIORIDAD **2**

Nombre de la obra: **Fortalecimiento de los espacios académicos a través de equipamiento de los campus norte, sur, oriente y poniente de la Universidad Autónoma del Estado de Morelos. (Facultad de Estudios Superiores Cuautla)**

GEOREFERENCIA O CROQUIS DE LOCALIZACIÓN DE LA OBRA O PROYECTO

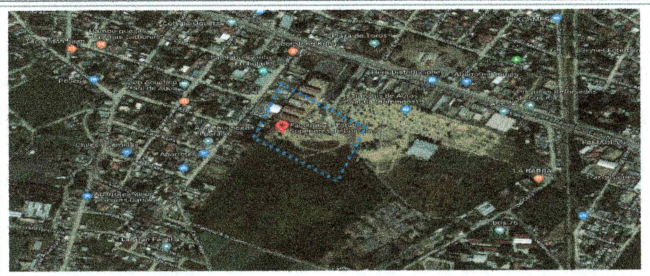

CROQUIS REFERENCIADO EN PLANTA DE CONJUNTO DE LA OBRA O PROYECTO

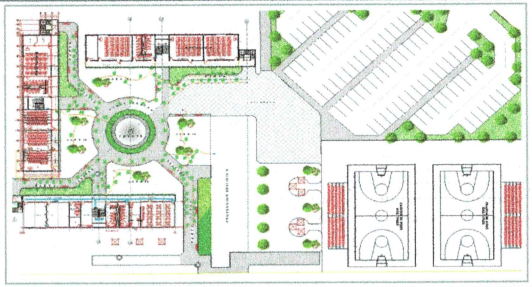

UBICACIÓN DE LA OBRA O PROYECTO CON FOTOS REFERENCIADAS

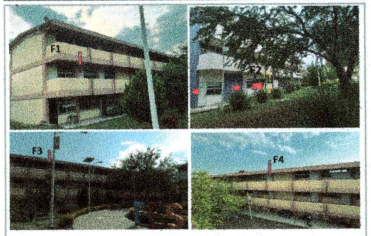

Dirección Postal:
Carretera México – Oaxaca No. 218 Colonia Plan de Ayala, Cuautla Morelos, C.P. 62743

FOTOS ANTES



Fachada de la Facultad de Estudios Superiores Cuautla

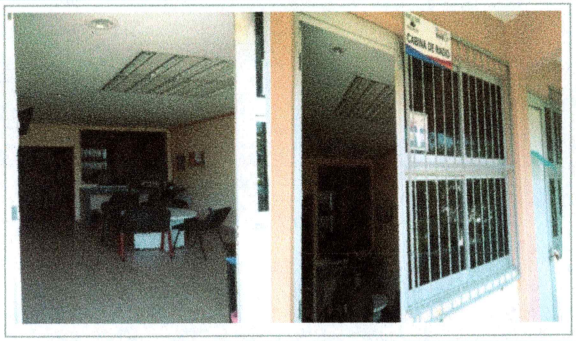

F1: Se equipará Laboratorio de Radio con, 1 consola digital.

Observaciones :

Lo presentado en el Reporte Fotográfico del segundo trimestre, corresponde a los espacios que se beneficiarán con el fondo.

VER DETALLE EN INFORME DE REPORTE DESCRITPTIVO.



F2: Se equipará Auditorio con, 1 sistema de audio y 15 sillas acojinadas.



F3: Se equipará Aula 22 con, 1 mesa binaria.



F4: Se equipará Aula 24 con, 1 mesa binaria.

"Este programa es público, ajeno a cualquier partido político. Queda prohibido el uso para fines distintos a los establecidos en el programa".

2024

EJERCICIO FISCAL

FAM

FONDO DE APORTACIONES MÚLTIPLES

DIRECCIÓN GENERAL DE EDUCACIÓN SUPERIOR UNIVERSITARIA E INTERCULTURAL
DIRECCIÓN DE FORTALECIMIENTO INSTITUCIONAL
SUBDIRECCIÓN DE FOMENTO INSTITUCIONAL/DEPARTAMENTO DE INFRAESTRUCTURA FÍSICA

Tercer Trimestre
2024

Fecha de elaboración: 30/09/2024

REPORTE FOTOGRÁFICO DEL INFORME DE AVANCE TRIMESTRAL

UNIVERSIDAD AUTÓNOMA DEL ESTADO DE MORELOS

Porcentaje de avance

100%

PRIORIDAD **2**

Nombre de la obra: **Fortalecimiento de los espacios académicos a través de equipamiento de los campus norte, sur, oriente y poniente de la Universidad Autónoma del Estado de Morelos. (Facultad de Estudios Superiores Cuautla)**

GEOREFERENCIA O CROQUIS DE LOCALIZACIÓN DE LA OBRA O PROYECTO

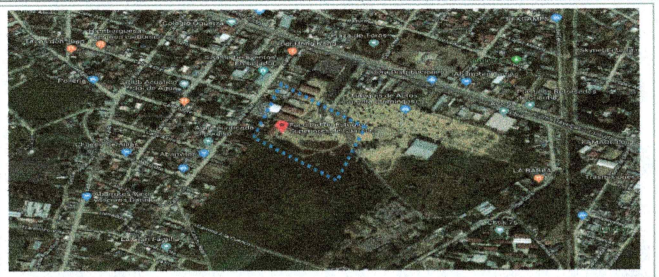

CROQUIS REFERENCIADO EN PLANTA DE CONJUNTO DE LA OBRA O PROYECTO

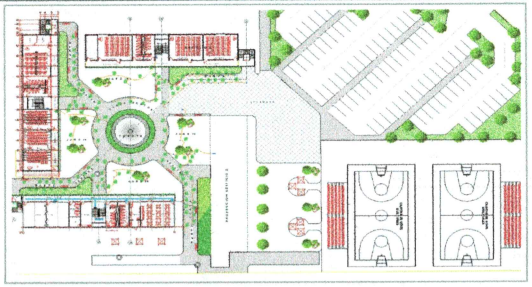

UBICACIÓN DE LA OBRA O PROYECTO CON FOTOS REFERENCIADAS

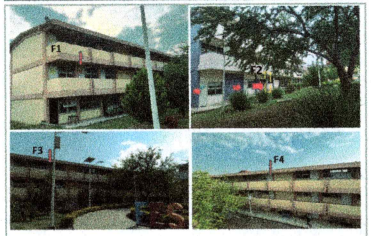

Dirección Postal:
Carretera México – Oaxaca No. 218 Colonia Plan de Ayala, Cuautla Morelos, C.P. 62743

FOTOS DESPUÉS

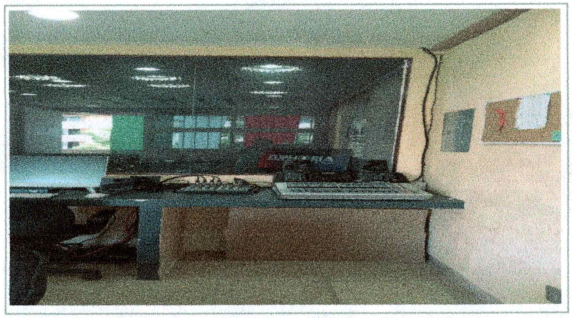

F1: Se equipó Laboratorio de Radio con, 1 consola digital.

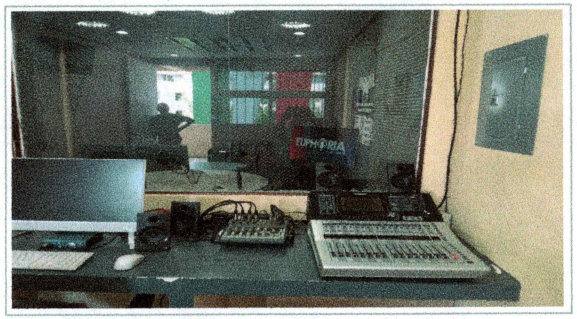

F1: Se equipó Laboratorio de Radio con, 1 consola digital.



F1: Se equipó Laboratorio de Radio con, 1 consola digital.



F2: Se equipó Auditorio con, 1 sistema de audio y 15 sillas acojinadas.



F2: Se equipó Auditorio con, 1 sistema de audio y 15 sillas acojinadas.



F2: Se equipó Auditorio con, 1 sistema de audio y 15 sillas acojinadas.

"Este programa es público, ajeno a cualquier partido político. Queda prohibido el uso para fines distintos a los establecidos en el programa".

2024

EJERCICIO FISCAL

FAM

FONDO DE APORTACIONES MÚLTIPLES

DIRECCIÓN GENERAL DE EDUCACIÓN SUPERIOR UNIVERSITARIA E INTERCULTURAL
DIRECCIÓN DE FORTALECIMIENTO INSTITUCIONAL
SUBDIRECCIÓN DE FOMENTO INSTITUCIONAL/DEPARTAMENTO DE INFRAESTRUCTURA FÍSICA

Tercer Trimestre 2024

Fecha de elaboración: 30/09/2024

REPORTE FOTOGRÁFICO DEL INFORME DE AVANCE TRIMESTRAL

UNIVERSIDAD AUTÓNOMA DEL ESTADO DE MORELOS

Porcentaje de avance

100%

PRIORIDAD **2**

Nombre de la obra: **Fortalecimiento de los espacios académicos a través de equipamiento de los campus norte, sur, oriente y poniente de la Universidad Autónoma del Estado de Morelos. (Facultad de Estudios Superiores Cuautla)**

GEOREFERENCIA O CROQUIS DE LOCALIZACIÓN DE LA OBRA O PROYECTO



CROQUIS REFERENCIADO EN PLANTA DE CONJUNTO DE LA OBRA O PROYECTO

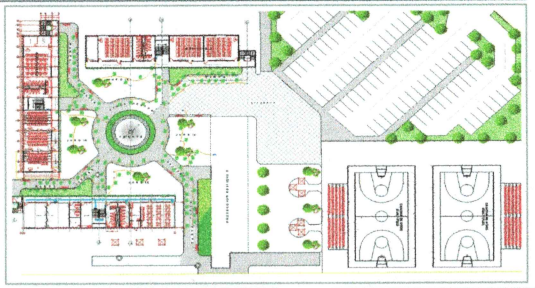

UBICACIÓN DE LA OBRA O PROYECTO CON FOTOS REFERENCIADAS



Dirección Postal:
Carretera México – Oaxaca No. 218 Colonia Plan de Ayala, Cuautla Morelos, C.P. 62743



F2: Se equipó Auditorio con, 1 sistema de audio y 15 sillas acojinadas.



F2: Se equipó Auditorio con, 1 sistema de audio y 15 sillas acojinadas.



F2: Se equipó Auditorio con, 1 sistema de audio y 15 sillas acojinadas.

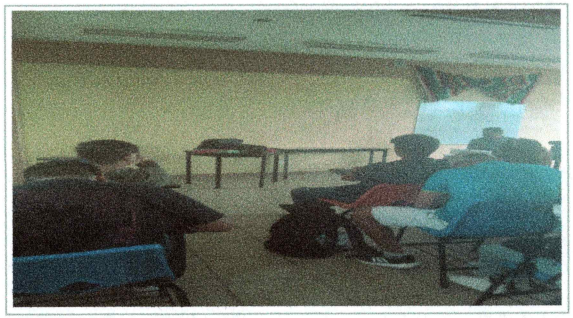

F3: Se equipó el Aula 22 con, 1 mesa binaria.

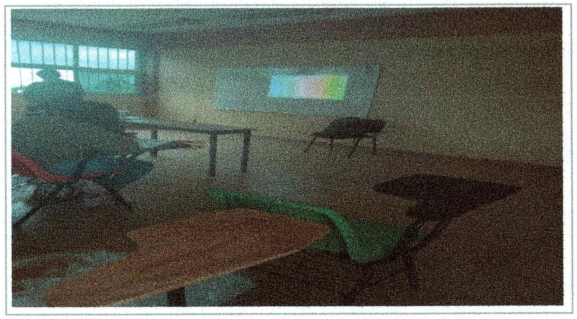

F4: Se equipó el Aula 24 con, 1 mesa binaria.

Arq. Oscar Gabriel Lastra Fernández
Director General de Infraestructura

Dr. Juan Manuel Rivas González
Coordinador General de Planeación y Desarrollo Sustentable

Dra. Viridiana Aydeé León Hernández
Rectora de la Universidad Autónoma del Estado de Morelos

"Este programa es público, ajeno a cualquier partido político. Queda prohibido el uso para fines distintos a los establecidos en el programa".

2024

EJERCICIO FISCAL

FAM

FONDO DE APORTACIONES MÚLTIPLES

DIRECCIÓN GENERAL DE EDUCACIÓN SUPERIOR UNIVERSITARIA E INTERCUTURAL
DIRECCIÓN DE FORTALECIMIENTO INSTITUCIONAL
SUBDIRECCIÓN DE FOMENTO INSTITUCIONAL/DEPARTAMENTO DE INFRAESTRUCTURA FÍSICA

Tercer Trimestre
2024

Fecha de elaboración: 30/09/2024

REPORTE FOTOGRÁFICO DEL INFORME DE AVANCE TRIMESTRAL

UNIVERSIDAD AUTÓNOMA DEL ESTADO DE MORELOS

Porcentaje de avance

50%

PRIORIDAD **2**

Nombre de la obra: **Fortalecimiento de los espacios académicos a través de equipamiento de los campus norte, sur, oriente y poniente de la Universidad Autónoma del Estado de Morelos. (Escuela de Estudios Superiores de Jonacatepec Subsede Tepalcingo)**

GEOREFERENCIA O CROQUIS DE LOCALIZACIÓN DE LA OBRA O PROYECTO

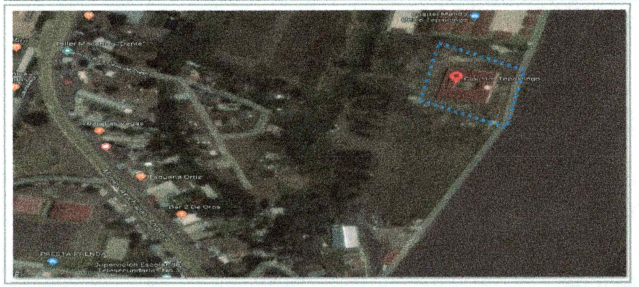

CROQUIS REFERENCIADO EN PLANTA DE CONJUNTO DE LA OBRA O PROYECTO

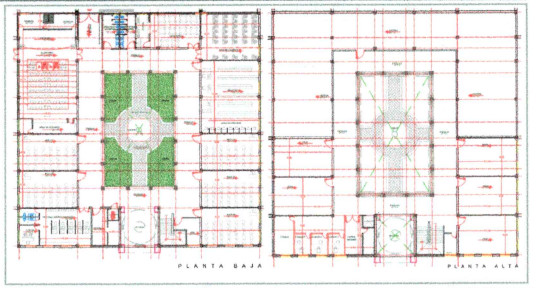

UBICACIÓN DE LA OBRA O PROYECTO CON FOTOS REFERENCIADAS

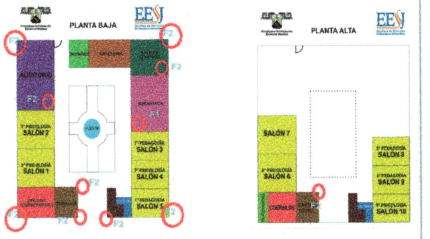

Dirección Postal:
Paseo Rivereño s/n, Tepalcingo, Morelos. C.P. 62920

FOTOS ANTES

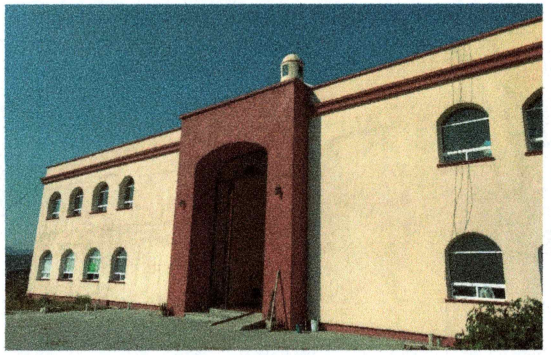

Fachada de la Escuela de Estudios Superiores de Jonacatepec Subsede Tepalcingo



F1: Se equipará la Biblioteca, con 7 Mesas de maestro y un Par de Arcos para Protección

Observaciones :

Lo presentado en el Reporte Fotográfico del segundo trimestre, corresponde a los espacios que se beneficiarán con el fondo.

VER DETALLE EN INFORME DE REPORTE DESCRITPTIVO.



F2: Se equipará la Escuela de Estudios Superiores de Jonacatepec Subsede Tepalcingo, con un Kit video Vigilancia

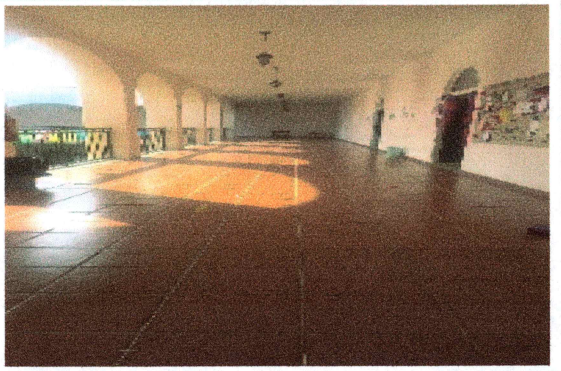

F2: Se equipará la Escuela de Estudios Superiores de Jonacatepec Subsede Tepalcingo, con un Kit video Vigilancia



F2: Se equipará la Escuela de Estudios Superiores de Jonacatepec Subsede Tepalcingo, con un Kit video Vigilancia

"Este programa es público, ajeno a cualquier partido político. Queda prohibido el uso para fines distintos a los establecidos en el programa".

2024

EJERCICIO FISCAL

FAM

FONDO DE APORTACIONES MÚLTIPLES

DIRECCIÓN GENERAL DE EDUCACIÓN SUPERIOR UNIVERSITARIA E INTERCUTURAL
DIRECCIÓN DE FORTALECIMIENTO INSTITUCIONAL
SUBDIRECCIÓN DE FOMENTO INSTITUCIONAL/DEPARTAMENTO DE INFRAESTRUCTURA FÍSICA

Tercer Trimestre
2024

Fecha de elaboración: 30/09/2024

REPORTE FOTOGRÁFICO DEL INFORME DE AVANCE TRIMESTRAL

UNIVERSIDAD AUTÓNOMA DEL ESTADO DE MORELOS

Porcentaje de avance

50%

PRIORIDAD 2

Nombre de la obra: **Fortalecimiento de los espacios académicos a través de equipamiento de los campus norte, sur, oriente y poniente de la Universidad Autónoma del Estado de Morelos. (Escuela de Estudios Superiores de Jonacatepec Subsede Tepalcingo)**

GEOREFERENCIA O CROQUIS DE LOCALIZACIÓN DE LA OBRA O PROYECTO

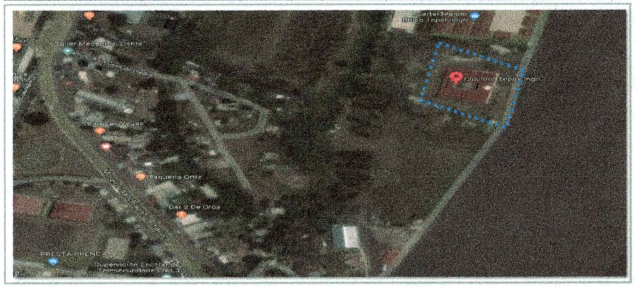

CROQUIS REFERENCIADO EN PLANTA DE CONJUNTO DE LA OBRA O PROYECTO

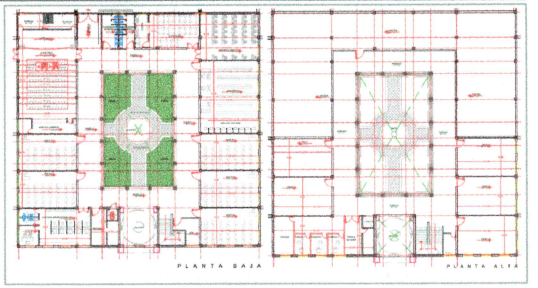

UBICACIÓN DE LA OBRA O PROYECTO CON FOTOS REFERENCIADAS

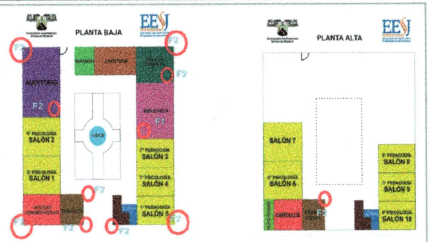

Dirección Postal:
Paseo Rivereño s/n, Tepalcingo, Morelos. C.P. 62920

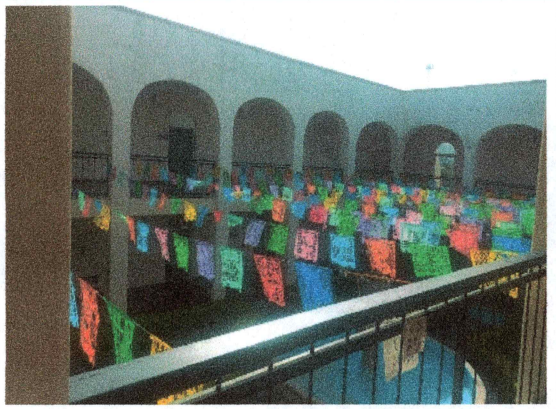

F2: Se equipará la Escuela de Estudios Superiores de Jonacatepec Subsede Tepalcingo, con un Kit video Vigilancia



F2: Se equipará la Escuela de Estudios Superiores de Jonacatepec Subsede Tepalcingo, con un Kit video Vigilancia

FOTOS DESPUÉS

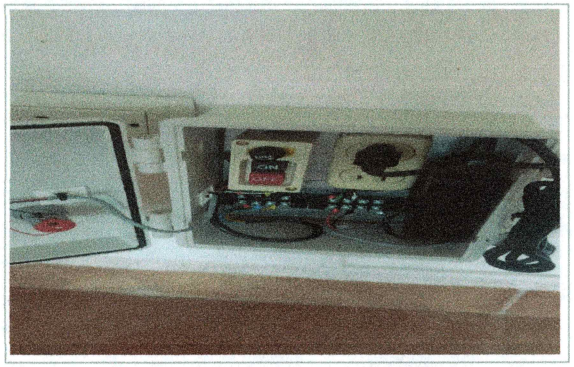

F1: Se equipó la Biblioteca, con un Par de Arcos para Protección



F1: Se equipó la Biblioteca, con un Par de Arcos para Protección

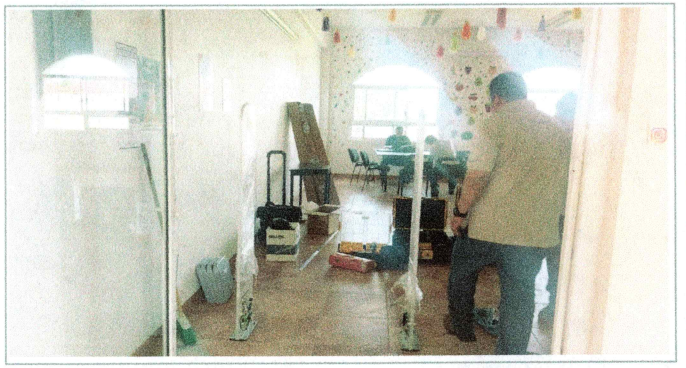

F1: Se equipó la Biblioteca, con un Par de Arcos para Protección

"Este programa es público, ajeno a cualquier partido político. Queda prohibido el uso para fines distintos a los establecidos en el programa".

2024

EJERCICIO FISCAL

FAM

FONDO DE APORTACIONES MÚLTIPLES

DIRECCIÓN GENERAL DE EDUCACIÓN SUPERIOR UNIVERSITARIA E INTERCUTURAL
DIRECCIÓN DE FORTALECIMIENTO INSTITUCIONAL
SUBDIRECCIÓN DE FOMENTO INSTITUCIONAL/DEPARTAMENTO DE INFRAESTRUCTURA FÍSICA

Tercer Trimestre 2024

Fecha de elaboración: 30/09/2024

REPORTE FOTOGRÁFICO DEL INFORME DE AVANCE TRIMESTRAL

UNIVERSIDAD AUTÓNOMA DEL ESTADO DE MORELOS

Porcentaje de avance

50%

PRIORIDAD **2**

Nombre de la obra: **Fortalecimiento de los espacios académicos a través de equipamiento de los campus norte, sur, oriente y poniente de la Universidad Autónoma del Estado de Morelos. (Escuela de Estudios Superiores de Jonacatepec Subsede Tepalcingo)**

GEOREFERENCIA O CROQUIS DE LOCALIZACIÓN DE LA OBRA O PROYECTO

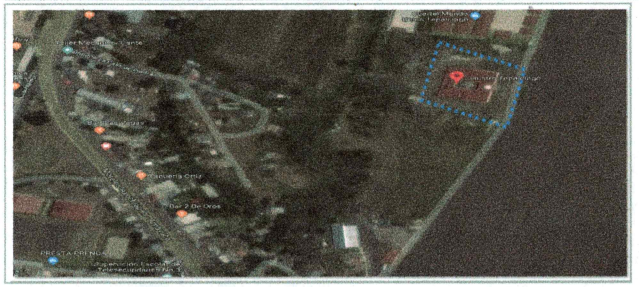

CROQUIS REFERENCIADO EN PLANTA DE CONJUNTO DE LA OBRA O PROYECTO

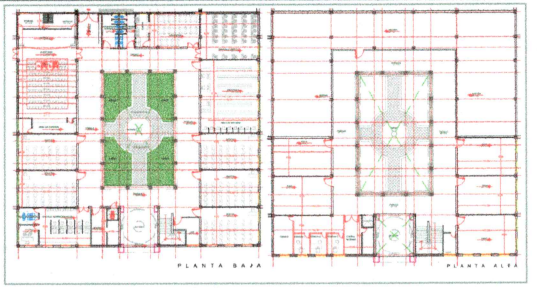

UBICACIÓN DE LA OBRA O PROYECTO CON FOTOS REFERENCIADAS

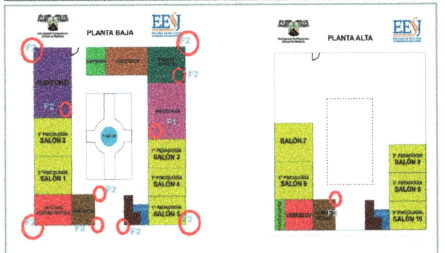

Dirección Postal:
Paseo Rivereño s/n, Tepalcingo, Morelos. C.P. 62920



F1: Se equipó la Biblioteca, con un Par de Arcos para Protección



F1: Se equipó la Biblioteca, con un Par de Arcos para Protección



F1: Se equipó la Biblioteca, con un Par de Arcos para Protección

Arq. Oscar Gabriel Lastra Fernández
Director General de Infraestructura

Dr. Juan Manuel Rivas González
Coordinador General de Planeación y Desarrollo Sustentable

Dra. Viridiana Aydeé León Hernández
Rectora de la Universidad Autónoma del Estado de Morelos

"Este programa es público, ajeno a cualquier partido político. Queda prohibido el uso para fines distintos a los establecidos en el programa".

2024

EJERCICIO FISCAL

FAM

FONDO DE APORTACIONES MÚLTIPLES

DIRECCIÓN GENERAL DE EDUCACIÓN SUPERIOR UNIVERSITARIA E INTERCUTURAL
DIRECCIÓN DE FORTALECIMIENTO INSTITUCIONAL
SUBDIRECCIÓN DE FOMENTO INSTITUCIONAL/DEPARTAMENTO DE INFRAESTRUCTURA FÍSICA

Tercer Trimestre
2024

Fecha de elaboración: 30/09/2024

REPORTE FOTOGRÁFICO DEL INFORME DE AVANCE TRIMESTRAL

UNIVERSIDAD AUTÓNOMA DEL ESTADO DE MORELOS

Porcentaje de avance

25%

PRIORIDAD **2**

Nombre de la obra: **Fortalecimiento de los espacios académicos a través de equipamiento de los campus norte, sur, oriente y poniente de la Universidad Autónoma del Estado de Morelos. (Escuela de Estudios Superiores de Jonacatepec Subsede Axochiapan)**

GEOREFERENCIA O CROQUIS DE LOCALIZACIÓN DE LA OBRA O PROYECTO

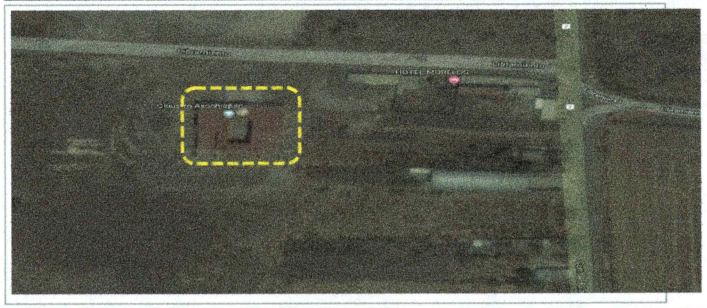

CROQUIS REFERENCIADO EN PLANTA DE CONJUNTO DE LA OBRA O PROYECTO

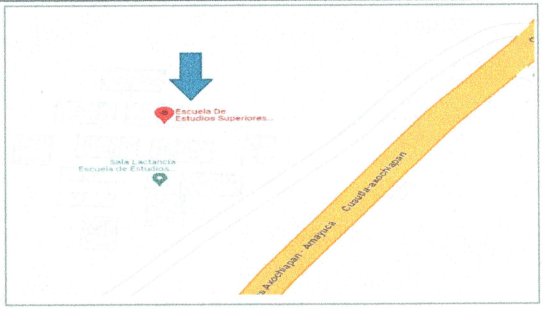

UBICACIÓN DE LA OBRA O PROYECTO CON FOTOS REFERENCIADAS

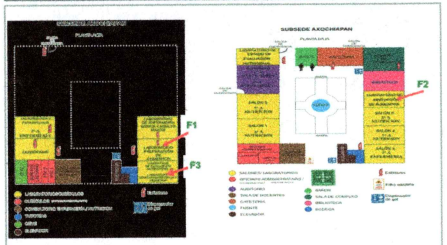

Dirección Postal:
Libramiento 7,C.P. 62956 Axochiapan Morelos

FOTOS ANTES

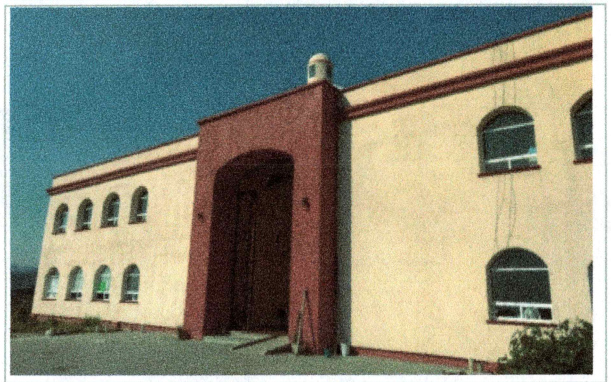

Fachada de la Escuela de Estudios Superiores de Jonacatepec Subsede Axochiapan



F1: Se equipará el Laboratorio de Preparación de Alimentos, con una estufa Industrial

Observaciones :

Lo presentado en el Reporte Fotográfico del segundo trimestre, corresponde a los espacios que se beneficiarán con el fondo.

VER DETALLE EN INFORME DE REPORTE DESCRITPTIVO.

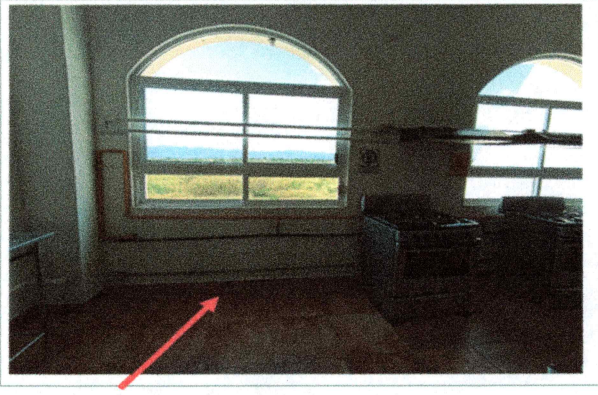

F1: Se equipará el Laboratorio de Preparación de Alimentos, con una estufa Industrial



F2: Se equipará el laboratorio de Innovación de Alimentos, con una Selladora al vacío



F2: Se equipará el laboratorio de Innovación de Alimentos, con una Selladora al vacío

"Este programa es público, ajeno a cualquier partido político. Queda prohibido el uso para fines distintos a los establecidos en el programa".

2024	FAM	DIRECCIÓN GENERAL DE EDUCACIÓN SUPERIOR UNIVERSITARIA E INTERCULTURAL DIRECCIÓN DE FORTALECIMIENTO INSTITUCIONAL SUBDIRECCIÓN DE FOMENTO INSTITUCIONAL/DEPARTAMENTO DE INFRAESTRUCTURA FÍSICA	Tercer Trimestre 2024
EJERCICIO FISCAL	FONDO DE APORTACIONES MÚLTIPLES		

Fecha de elaboración: 30/09/2024

REPORTE FOTOGRÁFICO DEL INFORME DE AVANCE TRIMESTRAL

UNIVERSIDAD AUTÓNOMA DEL ESTADO DE MORELOS

Porcentaje de avance

25%

PRIORIDAD **2**

Nombre de la obra: **Fortalecimiento de los espacios académicos a través de equipamiento de los campus norte, sur, oriente y poniente de la Universidad Autónoma del Estado de Morelos. (Escuela de Estudios Superiores de Jonacatepec Subsede Axochiapan)**

GEOREFERENCIA O CROQUIS DE LOCALIZACIÓN DE LA OBRA O PROYECTO

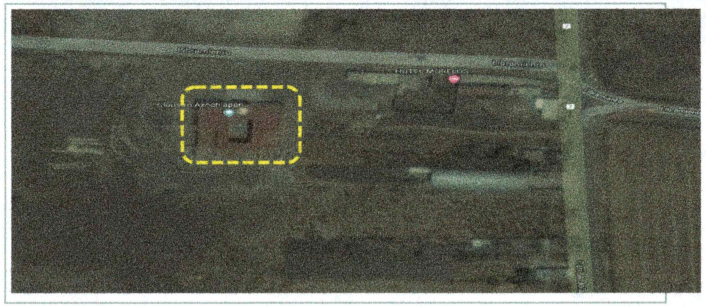

CROQUIS REFERENCIADO EN PLANTA DE CONJUNTO DE LA OBRA O PROYECTO

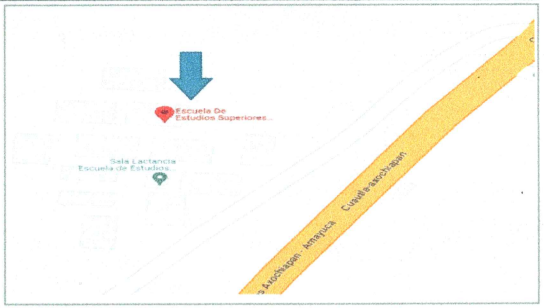

UBICACIÓN DE LA OBRA O PROYECTO CON FOTOS REFERENCIADAS

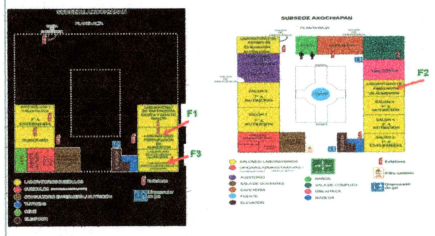

Dirección Postal:
Libramiento 7,C.P. 62956 Axochiapan Morelos



F3: Se equipará el Laboratorio de Gineco-Obstetricia, con un Monitor de signos vitales



F3: Se equipará el Laboratorio de Gineco-Obstetricia, con un Monitor de signos vitales

Arq. Oscar Gabriel Lastra Fernández
Director General de Infraestructura

Dr. Juan Manuel Rivas González
Coordinador General de Planeación y Desarrollo Sustentable

Dra. Viridiana Aydeé León Hernández
Rectora de la Universidad Autónoma del Estado de Morelos

"Este programa es público, ajeno a cualquier partido político. Queda prohibido el uso para fines distintos a los establecidos en el programa".

2024

EJERCICIO FISCAL

FAM

FONDO DE APORTACIONES MÚLTIPLES

DIRECCIÓN GENERAL DE EDUCACIÓN SUPERIOR UNIVERSITARIA E INTERCULTURAL
DIRECCIÓN DE FORTALECIMIENTO INSTITUCIONAL
SUBDIRECCIÓN DE FOMENTO INSTITUCIONAL/DEPARTAMENTO DE INFRAESTRUCTURA FÍSICA

Tercer Trimestre
2024

Fecha de elaboración: 30/09/2024

REPORTE FOTOGRÁFICO DEL INFORME DE AVANCE TRIMESTRAL

UNIVERSIDAD AUTÓNOMA DEL ESTADO DE MORELOS

Porcentaje de avance

100%

PRIORIDAD 2

Nombre de la obra: **Fortalecimiento de los espacios académicos a través de equipamiento de los campus norte, sur, oriente y poniente de la Universidad Autónoma del Estado de Morelos. (Escuela de Estudios Superiores de Mazatepec Subsede Tetecala)**

GEOREFERENCIA O CROQUIS DE LOCALIZACIÓN DE LA OBRA O PROYECTO



CROQUIS REFERENCIADO EN PLANTA DE CONJUNTO DE LA OBRA O PROYECTO

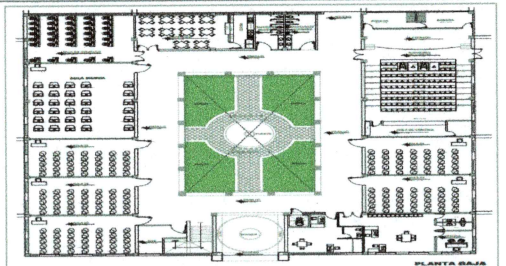

UBICACIÓN DE LA OBRA O PROYECTO CON FOTOS REFERENCIADAS

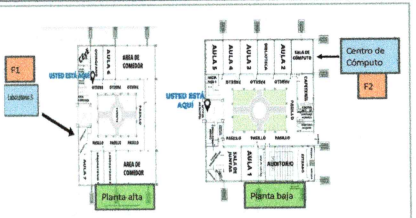

Dirección Postal:
Av. Lázaro Cardenas, Esquina con Calle de Altamirano S/N, Col. Centro, Tetecala, Morelos

FOTOS ANTES



Fachada de la Escuela de Estudios Superiores de Mazatepec Subsede Tetecala

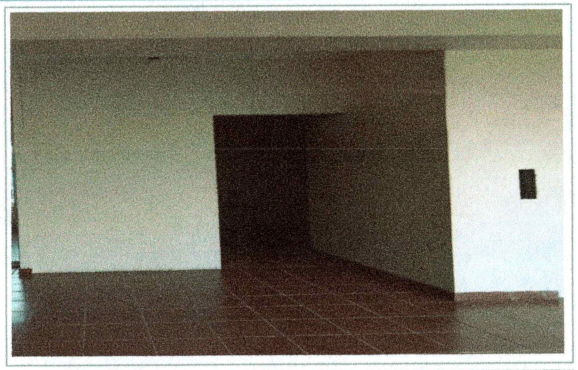

F1: Se equipará el Laboratorio 3, con 3 Monitores de signos vitales (6 Parámetros).

Observaciones :

Lo presentado en el Reporte Fotográfico del segundo trimestre, corresponde a los espacios que se beneficiarán con el fondo.

VER DETALLE EN INFORME DE REPORTE DESCRITPTIVO.



F1: Se equipará el Laboratorio 3, con 3 Monitores de signos vitales (6 Parámetros).



F2: Se equipará el Centro de Cómputo, con 4 sillas ejecutivas y 1 mesa de polipropileno.

"Este programa es público, ajeno a cualquier partido político. Queda prohibido el uso para fines distintos a los establecidos en el programa".

2024

EJERCICIO FISCAL

FAM

FONDO DE APORTACIONES MÚLTIPLES

DIRECCIÓN GENERAL DE EDUCACIÓN SUPERIOR UNIVERSITARIA E INTERCULTURAL
DIRECCIÓN DE FORTALECIMIENTO INSTITUCIONAL
SUBDIRECCIÓN DE FOMENTO INSTITUCIONAL/DEPARTAMENTO DE INFRAESTRUCTURA FÍSICA

Tercer Trimestre
2024

Fecha de elaboración: 30/09/2024

REPORTE FOTOGRÁFICO DEL INFORME DE AVANCE TRIMESTRAL

UNIVERSIDAD AUTÓNOMA DEL ESTADO DE MORELOS

Porcentaje de avance

100%

PRIORIDAD 2

Nombre de la obra: **Fortalecimiento de los espacios académicos a través de equipamiento de los campus norte, sur, oriente y poniente de la Universidad Autónoma del Estado de Morelos. (Escuela de Estudios Superiores de Mazatepec Subsede Tetecala)**

GEOREFERENCIA O CROQUIS DE LOCALIZACIÓN DE LA OBRA O PROYECTO

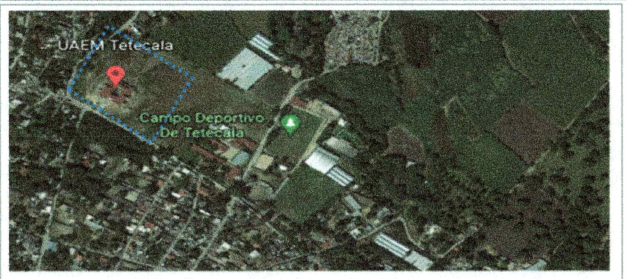

CROQUIS REFERENCIADO EN PLANTA DE CONJUNTO DE LA OBRA O PROYECTO

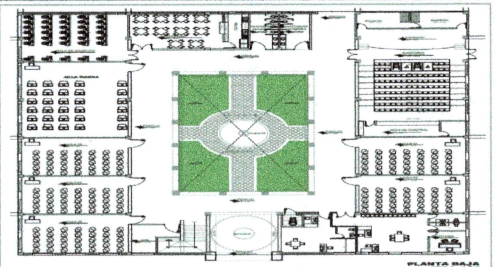

UBICACIÓN DE LA OBRA O PROYECTO CON FOTOS REFERENCIADAS

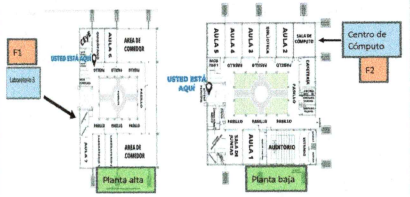

Dirección Postal:
Av. Lázaro Cardenas, Esquina con Calle de Altamirano S/N, Col. Centro, Tetecala, Morelos

FOTOS DESPUÉS



F1: Se equipó el Laboratorio 3, con 3 Monitores de paciente pediátrico, adultos y neonatos.

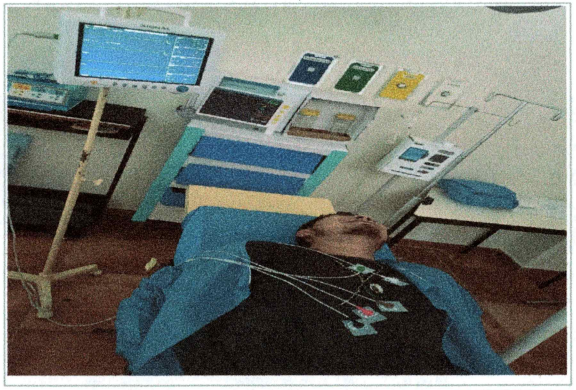

F1: Se equipó el Laboratorio 3, con 3 Monitores de paciente pediátrico, adultos y neonatos.



F1: Se equipó el Laboratorio 3, con 3 Monitores de paciente pediátrico, adultos y neonatos.

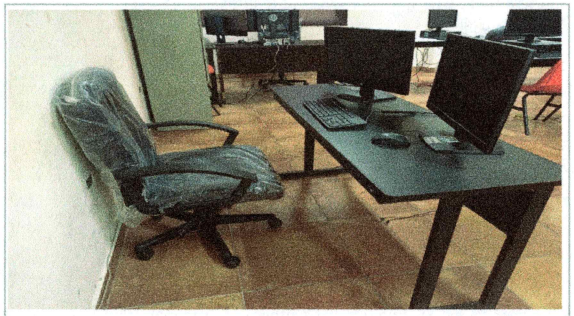

F2: Se equipó el Centro de Cómputo, con 4 sillas ejecutivas.

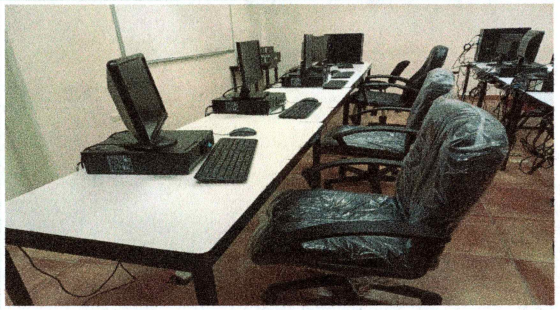

F2: Se equipó el Centro de Cómputo, con 4 sillas ejecutivas.

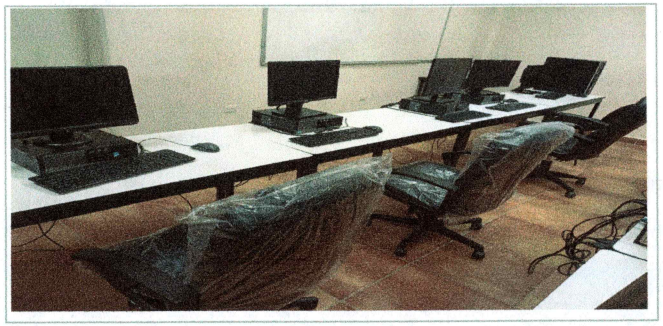

F2: Se equipó el Centro de Cómputo, con 4 sillas ejecutivas.

"Este programa es público, ajeno a cualquier partido político. Queda prohibido el uso para fines distintos a los establecidos en el programa".

2024

EJERCICIO FISCAL

FAM

FONDO DE APORTACIONES MÚLTIPLES

DIRECCIÓN GENERAL DE EDUCACIÓN SUPERIOR UNIVERSITARIA E INTERCULTURAL
DIRECCIÓN DE FORTALECIMIENTO INSTITUCIONAL
SUBDIRECCIÓN DE FOMENTO INSTITUCIONAL/DEPARTAMENTO DE INFRAESTRUCTURA FÍSICA

Tercer Trimestre 2024

Fecha de elaboración: 30/09/2024

REPORTE FOTOGRÁFICO DEL INFORME DE AVANCE TRIMESTRAL

UNIVERSIDAD AUTÓNOMA DEL ESTADO DE MORELOS

Porcentaje de avance

100%

PRIORIDAD **2**

Nombre de la obra: **Fortalecimiento de los espacios académicos a través de equipamiento de los campus norte, sur, oriente y poniente de la Universidad Autónoma del Estado de Morelos. (Escuela de Estudios Superiores de Mazatepec Subsede Tetecala)**

GEOREFERENCIA O CROQUIS DE LOCALIZACIÓN DE LA OBRA O PROYECTO



CROQUIS REFERENCIADO EN PLANTA DE CONJUNTO DE LA OBRA O PROYECTO

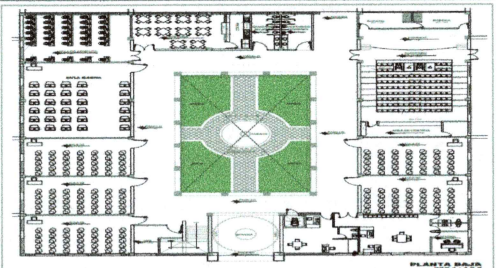

UBICACIÓN DE LA OBRA O PROYECTO CON FOTOS REFERENCIADAS

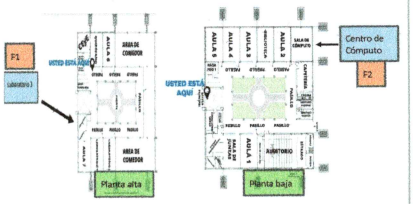

Dirección Postal:
Av. Lázaro Cardenas, Esquina con Calle de Altamirano S/N, Col. Centro, Tetecala, Morelos

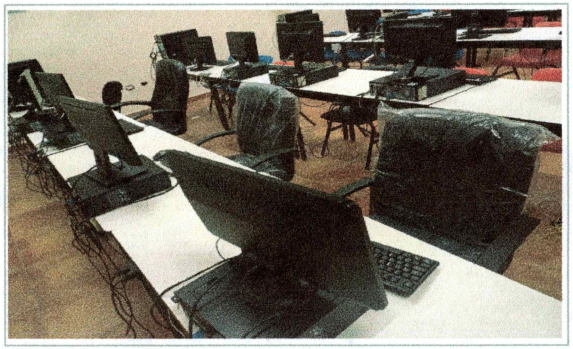

F2: Se equipó el Centro de Cómputo, con 4 sillas ejecutivas.

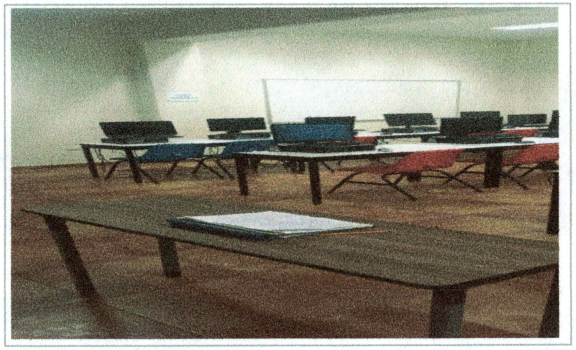

F2: Se equipó el Centro de Cómputo, con 1 mesa de binaria.

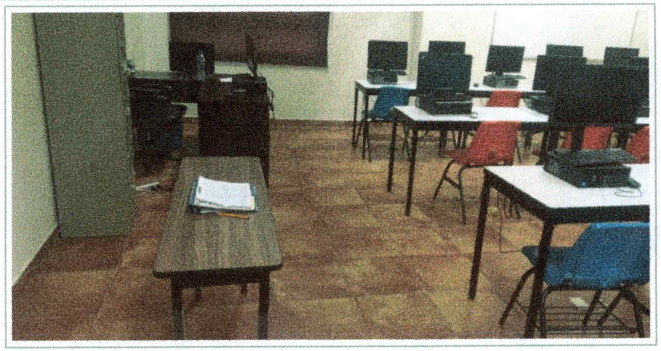

F2: Se equipó el Centro de Cómputo, con 1 mesa de binaria.

Arq. Oscar Gabriel Lastra Fernández
Director General de Infraestructura

Dr. Juan Manuel Rivas González
Coordinador General de Planeación y Desarrollo Sustentable

Dra. Viridiana Aydeé León Hernández
Rectora de la Universidad Autónoma del Estado de Morelos

"Este programa es público, ajeno a cualquier partido político. Queda prohibido el uso para fines distintos a los establecidos en el programa".

2024	FAM	DIRECCIÓN GENERAL DE EDUCACIÓN SUPERIOR UNIVERSITARIA E INTERCULTURAL DIRECCIÓN DE FORTALECIMIENTO INSTITUCIONAL SUBDIRECCIÓN DE FOMENTO INSTITUCIONAL/DEPARTAMENTO DE INFRAESTRUCTURA FÍSICA	Tercer Trimestre 2024
EJERCICIO FISCAL	FONDO DE APORTACIONES MÚLTIPLES		Fecha de elaboración: 30/09/2024

REPORTE FOTOGRÁFICO DEL INFORME DE AVANCE TRIMESTRAL

UNIVERSIDAD AUTÓNOMA DEL ESTADO DE MORELOS

Porcentaje de avance

100%

PRIORIDAD **2**

Nombre de la obra: **Fortalecimiento de los espacios académicos a través de equipamiento de los campus norte, sur, oriente y poniente de la Universidad Autónoma del Estado de Morelos. (Escuela de Estudios Superiores de Xalostoc)**

GEOREFERENCIA O CROQUIS DE LOCALIZACIÓN DE LA OBRA O PROYECTO

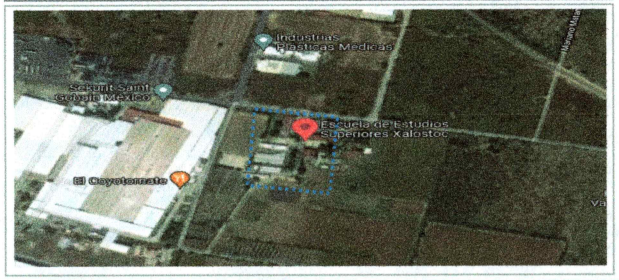

CROQUIS REFERENCIADO EN PLANTA DE CONJUNTO DE LA OBRA O PROYECTO



UBICACIÓN DE LA OBRA O PROYECTO CON FOTOS REFERENCIADAS

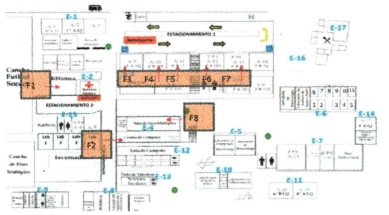

Dirección Postal:
Av. Nicolás Bravo s/n, Parque Industrial Cuautla, C.P. 62717 Xalostoc, Ayala, Morelos

FOTOS ANTES



Fachada de la Facultad de Estudios Sociales Escuela de Estudios Superiores de Xalostoc



F1: Se equipará la Biblioteca, con 10 Sillas ejecutivas y 8 Sillas multiusos

Observaciones :

Lo presentado en el Reporte Fotográfico del segundo trimestre, corresponde a los espacios que se beneficiarán con el fondo.

VER DETALLE EN INFORME DE REPORTE DESCRITPTIVO.



F1: Se equipará la Biblioteca, con 10 Sillas ejecutivas y 8 Sillas multiusos



F2: Se equipará la Sala de Capacitación (centro de cómputo) , con un Videoproyector



F3: Se equipará la Aula 9, con un Videoproyector

"Este programa es público, ajeno a cualquier partido político. Queda prohibido el uso para fines distintos a los establecidos en el programa".

2024

EJERCICIO FISCAL

FAM

FONDO DE APORTACIONES MÚLTIPLES

DIRECCIÓN GENERAL DE EDUCACIÓN SUPERIOR UNIVERSITARIA E INTERCULTURAL

DIRECCIÓN DE FORTALECIMIENTO INSTITUCIONAL

SUBDIRECCIÓN DE FOMENTO INSTITUCIONAL/DEPARTAMENTO DE INFRAESTRUCTURA FÍSICA

Tercer Trimestre
2024

Fecha de elaboración: 30/09/2024

REPORTE FOTOGRÁFICO DEL INFORME DE AVANCE TRIMESTRAL

UNIVERSIDAD AUTÓNOMA DEL ESTADO DE MORELOS

Porcentaje de avance

100%

PRIORIDAD 2

Nombre de la obra: **Fortalecimiento de los espacios académicos a través de equipamiento de los campus norte, sur, oriente y poniente de la Universidad Autónoma del Estado de Morelos. (Escuela de Estudios Superiores de Xalostoc)**

GEOREFERENCIA O CROQUIS DE LOCALIZACIÓN DE LA OBRA O PROYECTO

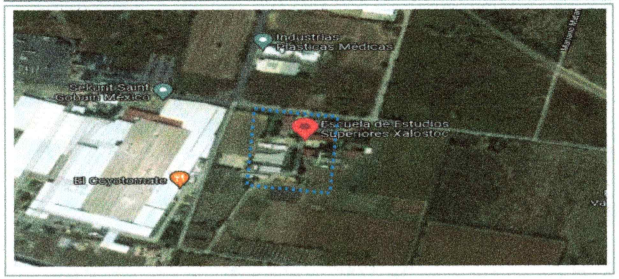

CROQUIS REFERENCIADO EN PLANTA DE CONJUNTO DE LA OBRA O PROYECTO



UBICACIÓN DE LA OBRA O PROYECTO CON FOTOS REFERENCIADAS

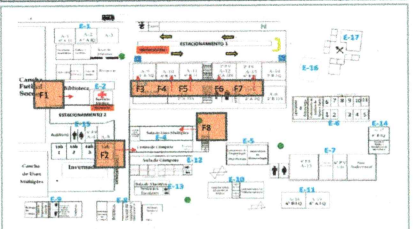

Dirección Postal:
Av. Nicolás Bravo s/n, Parque Industrial Cuautla, C.P. 62717 Xalostoc, Ayala, Morelos

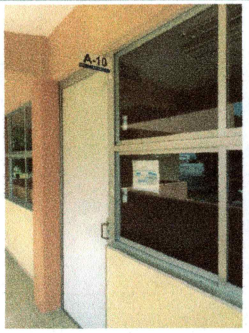

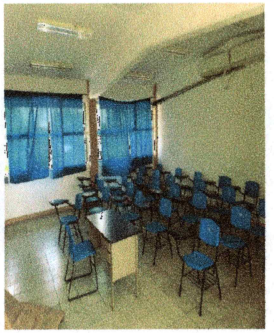

F4: Se equipará la Aula 10, con un Videoproyector

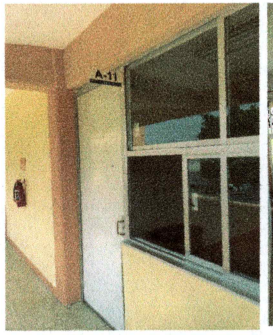

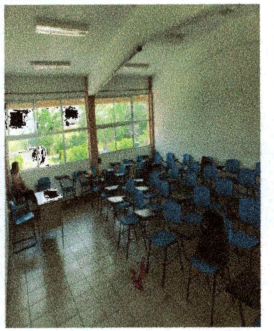

F5: Se equipará la Aula 11, con un Videoproyector





F6: Se equipará la Aula 12, con un Videoproyector





F7: Se equipará la Aula 13, con un Videoproyector

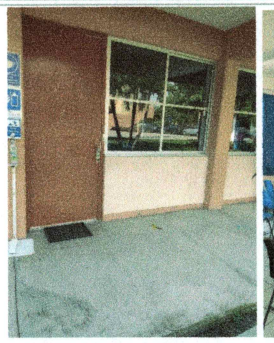

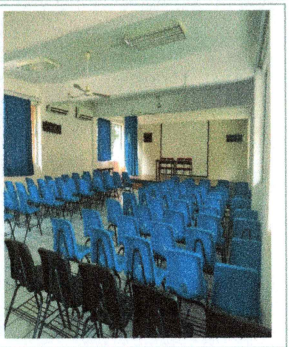

F8: Se equipará la Sala de usos múltiples, con un Videoproyector

"Este programa es público, ajeno a cualquier partido político. Queda prohibido el uso para fines distintos a los establecidos en el programa".

2024

EJERCICIO FISCAL

FAM

FONDO DE APORTACIONES MÚLTIPLES

DIRECCIÓN GENERAL DE EDUCACIÓN SUPERIOR UNIVERSITARIA E INTERCULTURAL
DIRECCIÓN DE FORTALECIMIENTO INSTITUCIONAL
SUBDIRECCIÓN DE FOMENTO INSTITUCIONAL/DEPARTAMENTO DE INFRAESTRUCTURA FÍSICA

Tercer Trimestre 2024

Fecha de elaboración: 30/09/2024

REPORTE FOTOGRÁFICO DEL INFORME DE AVANCE TRIMESTRAL

UNIVERSIDAD AUTÓNOMA DEL ESTADO DE MORELOS

Porcentaje de avance

100%

PRIORIDAD **2**

Nombre de la obra: **Fortalecimiento de los espacios académicos a través de equipamiento de los campus norte, sur, oriente y poniente de la Universidad Autónoma del Estado de Morelos. (Escuela de Estudios Superiores de Xalostoc)**

GEOREFERENCIA O CROQUIS DE LOCALIZACIÓN DE LA OBRA O PROYECTO

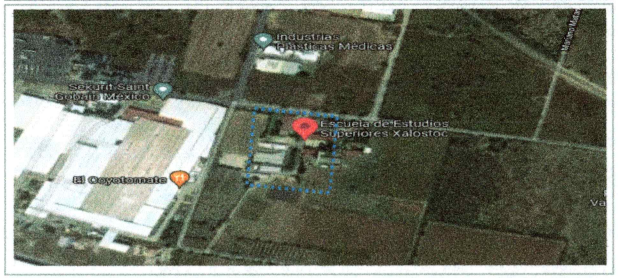

CROQUIS REFERENCIADO EN PLANTA DE CONJUNTO DE LA OBRA O PROYECTO



UBICACIÓN DE LA OBRA O PROYECTO CON FOTOS REFERENCIADAS

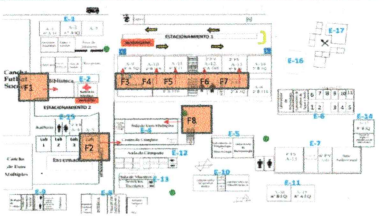

Dirección Postal:
Av. Nicolás Bravo s/n, Parque Industrial Cuautla, C.P. 62717 Xalostoc, Ayala, Morelos

FOTOS DESPUÉS



F1: Se equipó Biblioteca, con 10 Sillas ejecutivas y 8 Sillas multiusos.



F1: Se equipó Biblioteca, con 10 Sillas ejecutivas y 8 Sillas multiusos.



F1: Se equipó Biblioteca, con 10 Sillas ejecutivas y 8 Sillas multiusos.

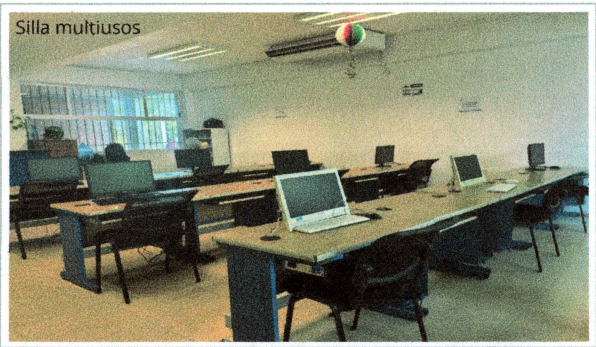

F1: Se equipó Biblioteca, con 10 Sillas ejecutivas y 8 Sillas multiusos.



F1: Se equipó Biblioteca, con 10 Sillas ejecutivas y 8 Sillas multiusos.



F2: Se equipó la Sala de Capacitación (centro de cómputo) , con 1 Videoproyector

"Este programa es público, ajeno a cualquier partido político. Queda prohibido el uso para fines distintos a los establecidos en el programa".

2024

EJERCICIO FISCAL

FAM

FONDO DE APORTACIONES MÚLTIPLES

DIRECCIÓN GENERAL DE EDUCACIÓN SUPERIOR UNIVERSITARIA E INTERCUTURAL

DIRECCIÓN DE FORTALECIMIENTO INSTITUCIONAL

SUBDIRECCIÓN DE FOMENTO INSTITUCIONAL/DEPARTAMENTO DE INFRAESTRUCTURA FÍSICA

Tercer Trimestre
2024

Fecha de elaboración: 30/09/2024

REPORTE FOTOGRÁFICO DEL INFORME DE AVANCE TRIMESTRAL

UNIVERSIDAD AUTÓNOMA DEL ESTADO DE MORELOS

Porcentaje de avance

100%

PRIORIDAD 2

Nombre de la obra: **Fortalecimiento de los espacios académicos a través de equipamiento de los campus norte, sur, oriente y poniente de la Universidad Autónoma del Estado de Morelos. (Escuela de Estudios Superiores de Xalostoc)**

GEOREFERENCIA O CROQUIS DE LOCALIZACIÓN DE LA OBRA O PROYECTO

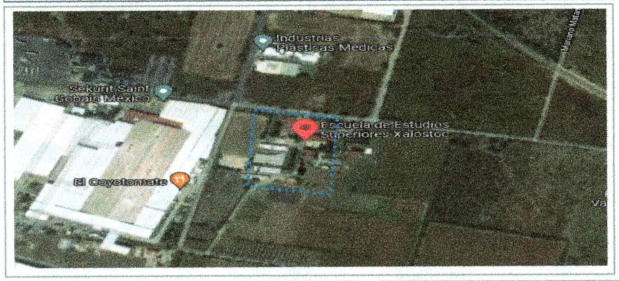

CROQUIS REFERENCIADO EN PLANTA DE CONJUNTO DE LA OBRA O PROYECTO

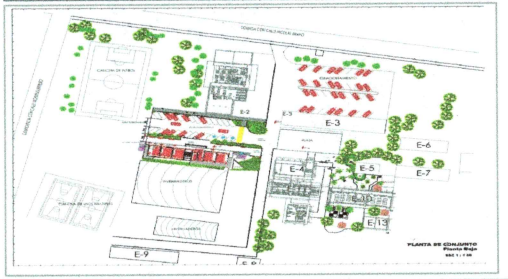

UBICACIÓN DE LA OBRA O PROYECTO CON FOTOS REFERENCIADAS

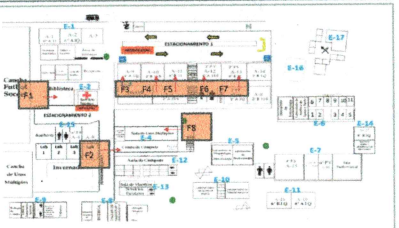

Dirección Postal:
Av. Nicolás Bravo s/n, Parque Industrial Cuautla, C.P. 62717 Xalostoc, Ayala, Morelos



F3: Se equipó el Aula 9, con 1 Videoproyector.



F4: Se equipó el Aula 10, con 1 Videoproyector.

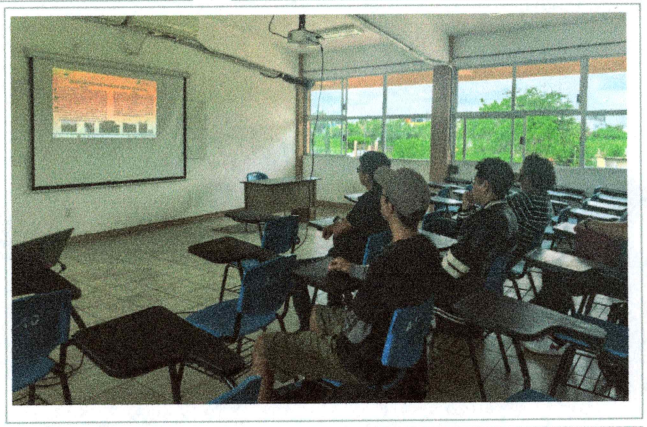

F5: Se equipó el Aula 11, con 1 Videoproyector.

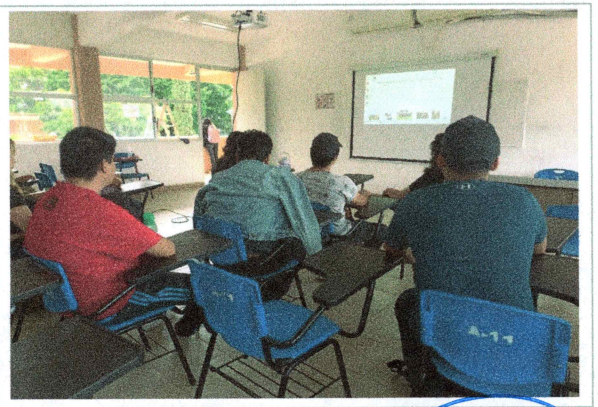

F6:Se equipó el Aula 12, con 1 Videoproyector.



F7: Se equipó el Aula 13, con 1 Videoproyector.

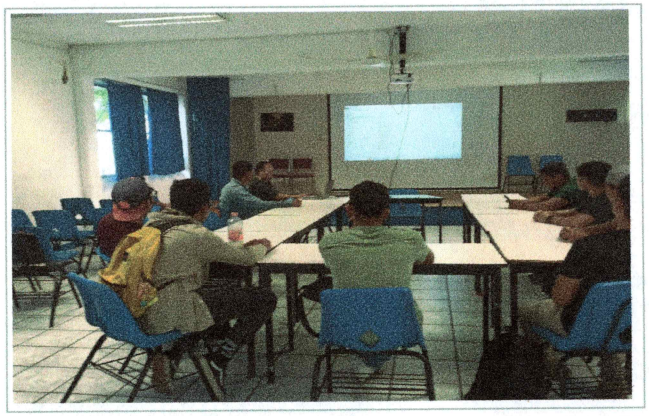

F8: Se equipó Sala de usos múltiples, con 1 Videoproyector

Arq. Oscar Gabriel Lastra Fernández
Director General de Infraestructura

Dr. Juan Manuel Rivas González
Coordinador General de Planeación y Desarrollo Sustentable

Dra. Viridiana Aydeé León Hernández
Rectora de la Universidad Autónoma del Estado de Morelos

"Este programa es público, ajeno a cualquier partido político. Queda prohibido el uso para fines distintos a los establecidos en el programa".

2024

EJERCICIO FISCAL

FAM

FONDO DE APORTACIONES MÚLTIPLES

DIRECCIÓN GENERAL DE EDUCACIÓN SUPERIOR UNIVERSITARIA E INTERCULTURAL
DIRECCIÓN DE FORTALECIMIENTO INSTITUCIONAL
SUBDIRECCIÓN DE FOMENTO INSTITUCIONAL/DEPARTAMENTO DE INFRAESTRUCTURA FÍSICA

Tercer Trimestre
2024

Fecha de elaboración: 30/09/2024

REPORTE FOTOGRÁFICO DEL INFORME DE AVANCE TRIMESTRAL

UNIVERSIDAD AUTÓNOMA DEL ESTADO DE MORELOS

Porcentaje de avance

50%

PRIORIDAD **2**

Nombre de la obra: **Fortalecimiento de los espacios académicos a través de equipamiento de los campus norte, sur, oriente y poniente de la Universidad Autónoma del Estado de Morelos. (Escuela de Estudios Superiores del Jicarero)**

GEOREFERENCIA O CROQUIS DE LOCALIZACIÓN DE LA OBRA O PROYECTO



CROQUIS REFERENCIADO EN PLANTA DE CONJUNTO DE LA OBRA O PROYECTO

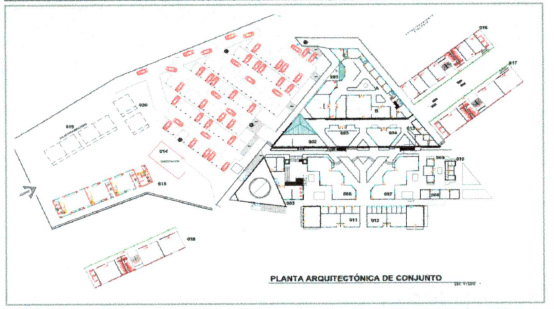

UBICACIÓN DE LA OBRA O PROYECTO CON FOTOS REFERENCIADAS.

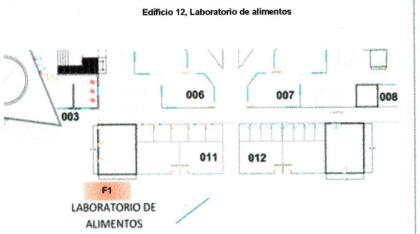

Dirección Postal:
Carretera Galeana- Tequesquitengo s/n, Comunidad El Jicarero, Jojutla, Morelos

FOTOS ANTES



Fachada de la Escuela de Estudios Superiores del Jicarero



F1: Se equipará el Laboratorio de alimentos Edificio 12, con 2 Estufas industriales y 2 Campanas de cocina .

Observaciones :

Lo presentado en el Reporte Fotográfico del segundo trimestre, corresponde a los espacios que se beneficiarán con el fondo.

VER DETALLE EN INFORME DE REPORTE DESCRITPTIVO.

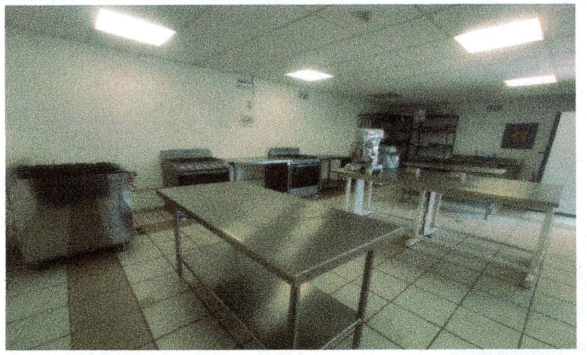

F1: Se equipará el Laboratorio de alimentos Edificio 12, con 2 Estufas industriales y 2 Campanas de cocina .

Arq. Oscar Gabriel Lastra Fernández
Director General de Infraestructura

Dr. Juan Manuel Rivas González
Coordinador General de Planeación y Desarrollo Sustentable

Dra. Viridiana Aydeé León Hernández
Rectora de la Universidad Autónoma del Estado de Morelos

"Este programa es público, ajeno a cualquier partido político. Queda prohibido el uso para fines distintos a los establecidos en el programa".

2024

EJERCICIO FISCAL

FAM

FONDO DE APORTACIONES MÚLTIPLES

DIRECCIÓN GENERAL DE EDUCACIÓN SUPERIOR UNIVERSITARIA E INTERCUTURAL
DIRECCIÓN DE FORTALECIMIENTO INSTITUCIONAL
SUBDIRECCIÓN DE FOMENTO INSTITUCIONAL/DEPARTAMENTO DE INFRAESTRUCTURA FÍSICA

Tercer Trimestre
2024

Fecha de elaboración: 30/09/2024

REPORTE FOTOGRÁFICO DEL INFORME DE AVANCE TRIMESTRAL

UNIVERSIDAD AUTÓNOMA DEL ESTADO DE MORELOS

Porcentaje de avance

100%

PRIORIDAD **2**

Nombre de la obra: **Fortalecimiento de los espacios académicos a través de equipamiento de los campus norte, sur, oriente y poniente de la Universidad Autónoma del Estado de Morelos. (Escuela de Estudios Superiores de Yecapixtla)**

GEOREFERENCIA O CROQUIS DE LOCALIZACIÓN DE LA OBRA O PROYECTO



CROQUIS REFERENCIADO EN PLANTA DE CONJUNTO DE LA OBRA O PROYECTO

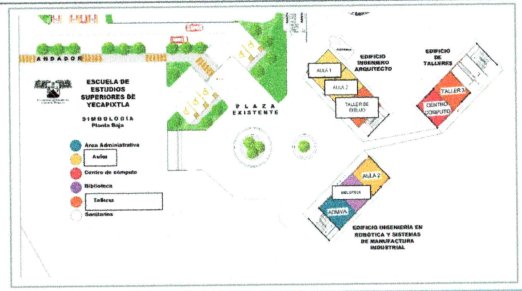

UBICACIÓN DE LA OBRA O PROYECTO CON FOTOS REFERENCIADAS

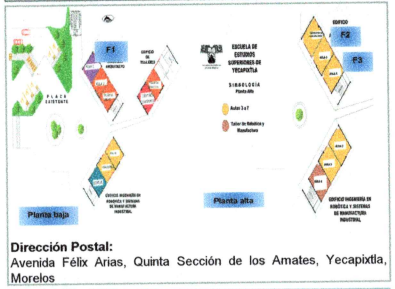

Dirección Postal:
Avenida Félix Arias, Quinta Sección de los Amates, Yecapixtla, Morelos

FOTOS ANTES



Fachada de la Escuela de Estudios Superiores de Yecapixtla



F1: Se equipará el Aula 1, edificio de Ingeniero Arquitecto, con 35 Sillas acojinadas y 17 mesas.

Observaciones :

Lo presentado en el Reporte Fotográfico del segundo trimestre, corresponde a los espacios que se beneficiarán con el fondo.

VER DETALLE EN INFORME DE REPORTE DESCRITPTIVO.



F2: Se equipará el Aula 3, edificio de Ingeniero Arquitecto, con 31 Sillas acojinadas y 15 mesas .



F3: Se equipará el Aula 5, edificio de Ingeniero Arquitecto, con 25 Sillas acojinadas y 12 mesas .



F4: Se equipará el Aula 7, edificio de Ingeniero Arquitecto, con 14 Sillas acojinadas y 7 mesas.

"Este programa es público, ajeno a cualquier partido político. Queda prohibido el uso para fines distintos a los establecidos en el programa".

2024

EJERCICIO FISCAL

FAM

FONDO DE APORTACIONES MÚLTIPLES

DIRECCIÓN GENERAL DE EDUCACIÓN SUPERIOR UNIVERSITARIA E INTERCULTURAL
DIRECCIÓN DE FORTALECIMIENTO INSTITUCIONAL
SUBDIRECCIÓN DE FOMENTO INSTITUCIONAL/DEPARTAMENTO DE INFRAESTRUCTURA FÍSICA

Tercer Trimestre
2024

Fecha de elaboración: 30/09/2024

REPORTE FOTOGRÁFICO DEL INFORME DE AVANCE TRIMESTRAL

UNIVERSIDAD AUTÓNOMA DEL ESTADO DE MORELOS

Porcentaje de avance

100%

PRIORIDAD 2

Nombre de la obra: **Fortalecimiento de los espacios académicos a través de equipamiento de los campus norte, sur, oriente y poniente de la Universidad Autónoma del Estado de Morelos. (Escuela de Estudios Superiores de Yecapixtla)**

GEOREFERENCIA O CROQUIS DE LOCALIZACIÓN DE LA OBRA O PROYECTO



CROQUIS REFERENCIADO EN PLANTA DE CONJUNTO DE LA OBRA O PROYECTO

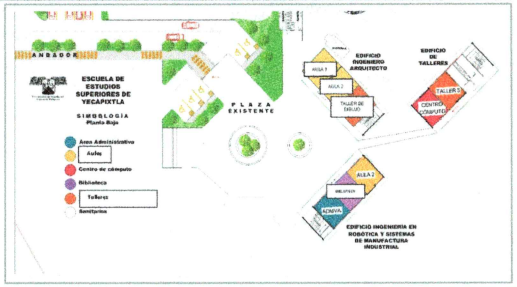

UBICACIÓN DE LA OBRA O PROYECTO CON FOTOS REFERENCIADAS

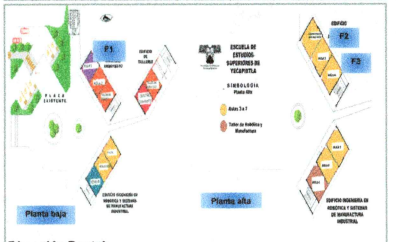

Dirección Postal:
Avenida Félix Arias, Quinta Sección de los Amates, Yecapixtla, Morelos

FOTOS DESPUÉS



F1: Se equipó el Aula 1, edificio de Ingeniero Arquitecto, con 35 Sillas acojinadas y 17 mesas.



F1: Se equipó el Aula 1, edificio de Ingeniero Arquitecto, con 35 Sillas acojinadas y 17 mesas .



F2: Se equipó el Aula 3, edificio de Ingeniero Arquitecto, con 31 Sillas acojinadas y 15 mesas.



F2:Se equipó el Aula 3, edificio de Ingeniero Arquitecto, con 31 Sillas acojinadas y 15 mesas.



F3: Se equipó el Aula 5, edificio de Ingeniero Arquitecto, con 25 Sillas acojinadas y 12 mesas.



F3:Se equipó el Aula 5, edificio de Ingeniero Arquitecto, con 25 Sillas acojinadas y 12 mesas.

"Este programa es público, ajeno a cualquier partido político. Queda prohibido el uso para fines distintos a los establecidos en el programa".

2024

EJERCICIO FISCAL

FAM

FONDO DE APORTACIONES MÚLTIPLES

DIRECCIÓN GENERAL DE EDUCACIÓN SUPERIOR UNIVERSITARIA E INTERCUTURAL
DIRECCIÓN DE FORTALECIMIENTO INSTITUCIONAL
SUBDIRECCIÓN DE FOMENTO INSTITUCIONAL/DEPARTAMENTO DE INFRAESTRUCTURA FÍSICA

Tercer Trimestre 2024

Fecha de elaboración: 30/09/2024

REPORTE FOTOGRÁFICO DEL INFORME DE AVANCE TRIMESTRAL

UNIVERSIDAD AUTÓNOMA DEL ESTADO DE MORELOS

Porcentaje de avance

100%

PRIORIDAD **2**

Nombre de la obra: **Fortalecimiento de los espacios académicos a través de equipamiento de los campus norte, sur, oriente y poniente de la Universidad Autónoma del Estado de Morelos. (Escuela de Estudios Superiores de Yecapixtla)**

GEOREFERENCIA O CROQUIS DE LOCALIZACIÓN DE LA OBRA O PROYECTO



CROQUIS REFERENCIADO EN PLANTA DE CONJUNTO DE LA OBRA O PROYECTO

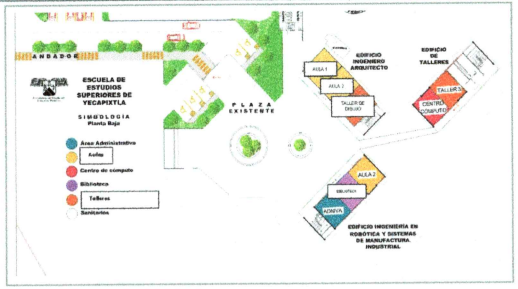

UBICACIÓN DE LA OBRA O PROYECTO CON FOTOS REFERENCIADAS

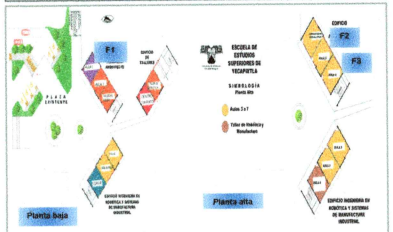

Dirección Postal:
Avenida Félix Arias, Quinta Sección de los Amates, Yecapixtla, Morelos



F4: Se equipó el Aula 7, edificio de Ingeniero Arquitecto, con 14 Sillas acojinadas y 7 mesas.



F4: Se equipó el Aula 7, edificio de Ingeniero Arquitecto, con 14 Sillas acojinadas y 7 mesas.

Arq. Oscar Gabriel Lastra Fernández
Director General de Infraestructura

Dr. Juan Manuel Rivas González
Coordinador General de Planeación y Desarrollo Sustentable

Dra. Viridiana Aydeé León Hernández
Rectora de la Universidad Autónoma del Estado de Morelos

"Este programa es público, ajeno a cualquier partido político. Queda prohibido el uso para fines distintos a los establecidos en el programa".

2024

EJERCICIO FISCAL

FAM

FONDO DE APORTACIONES MÚLTIPLES

DIRECCIÓN GENERAL DE EDUCACIÓN SUPERIOR UNIVERSITARIA E INTERCUTURAL
DIRECCIÓN DE FORTALECIMIENTO INSTITUCIONAL
SUBDIRECCIÓN DE FOMENTO INSTITUCIONAL/DEPARTAMENTO DE INFRAESTRUCTURA FÍSICA

Tercer Trimestre 2024

Fecha de elaboración: 30/09/2024

REPORTE FOTOGRÁFICO DEL INFORME DE AVANCE TRIMESTRAL

UNIVERSIDAD AUTÓNOMA DEL ESTADO DE MORELOS

Porcentaje de avance

0%

PRIORIDAD **2**

Nombre de la obra: **Fortalecimiento de los espacios académicos a través de equipamiento de los campus norte, sur, oriente y poniente de la Universidad Autónoma del Estado de Morelos. (Escuela de Estudios Superiores de Yautepec)**

GEOREFERENCIA O CROQUIS DE LOCALIZACIÓN DE LA OBRA O PROYECTO

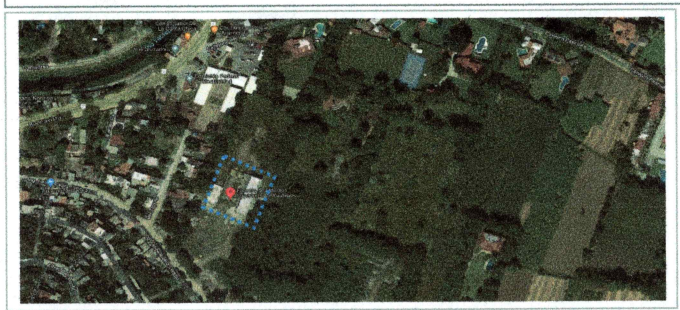

CROQUIS REFERENCIADO EN PLANTA DE CONJUNTO DE LA OBRA O PROYECTO

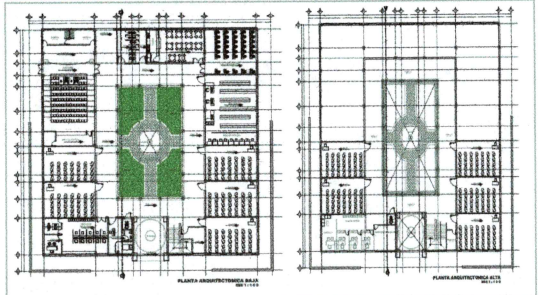

UBICACIÓN DE LA OBRA O PROYECTO CON FOTOS REFERENCIADAS

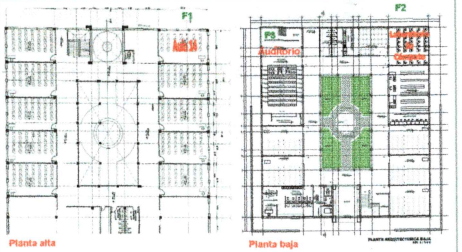

Dirección Postal:
Buenavista, C.P. 62730 Yautepec de Zaragoza, Morelos.

FOTOS ANTES



Fachada de la Escuela de Estudios Superiores de Yautepec



F1 : Se equipará el Aula 14, con un Aire acondicionado.

Observaciones :

Lo presentado en el Reporte Fotográfico del segundo trimestre, corresponde a los espacios que se beneficiarán con el fondo.

VER DETALLE EN INFORME DE REPORTE DESCRITPTIVO.

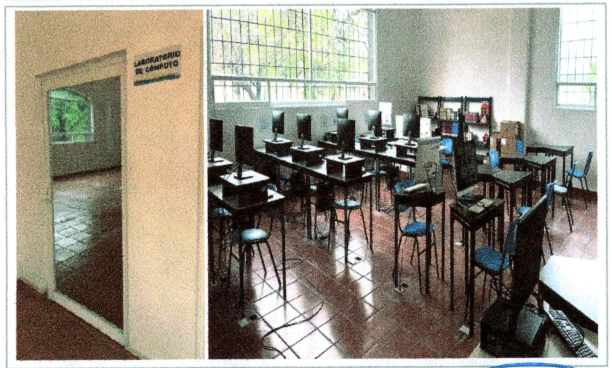

F2 : Se equipará el Centro de cómputo, con un Aire acondicionado



F3 : Se equipará el Auditorio, con un Aire acondicionado.

Arq. Oscar Gabriel Lastra Fernández
Director General de Infraestructura

Dr. Juan Manuel Rivas González
Coordinador General de Planeación y Desarrollo Sustentable

Dra. Viridiana Aydeé León Hernández
Rectora de la Universidad Autónoma del Estado de Morelos

"Este programa es público, ajeno a cualquier partido político. Queda prohibido el uso para fines distintos a los establecidos en el programa".

2024	FAM	DIRECCIÓN GENERAL DE EDUCACIÓN SUPERIOR UNIVERSITARIA E INTERCULTURAL DIRECCIÓN DE FORTALECIMIENTO INSTITUCIONAL SUBDIRECCIÓN DE FOMENTO INSTITUCIONAL/DEPARTAMENTO DE INFRAESTRUCTURA FÍSICA	Tercer Trimestre 2024
EJERCICIO FISCAL	FONDO DE APORTACIONES MÚLTIPLES		Fecha de elaboración: 30/09/2024

REPORTE FOTOGRÁFICO DEL INFORME DE AVANCE TRIMESTRAL

UNIVERSIDAD AUTÓNOMA DEL ESTADO DE MORELOS

Porcentaje de avance

100%

PRIORIDAD **2**

Nombre de la obra: **Fortalecimiento de los espacios académicos a través de equipamiento de los campus norte, sur, oriente y poniente de la Universidad Autónoma del Estado de Morelos. (Escuela de Estudios Superiores de Atlatlahucan)**

GEOREFERENCIA O CROQUIS DE LOCALIZACIÓN DE LA OBRA O PROYECTO



CROQUIS REFERENCIADO EN PLANTA DE CONJUNTO DE LA OBRA O PROYECTO

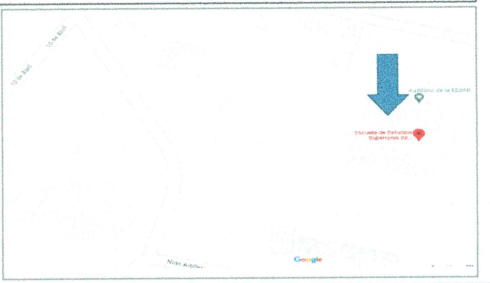

UBICACIÓN DE LA OBRA O PROYECTO CON FOTOS REFERENCIADAS

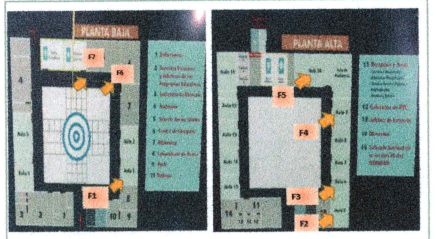

Dirección Postal:
Galeana 146, San Antonio, 62840 Atlatlahucan, Morelos.

FOTOS ANTES



Fachada de la Escuela de Estudios Superiores de Atlatlahucan



F1: Se equipará el Aula de Clases 2, con un proyector.

Observaciones :

Lo presentado en el Reporte Fotográfico del segundo trimestre, corresponde a los espacios que se beneficiarán con el fondo.

VER DETALLE EN INFORME DE REPORTE DESCRITPTIVO.

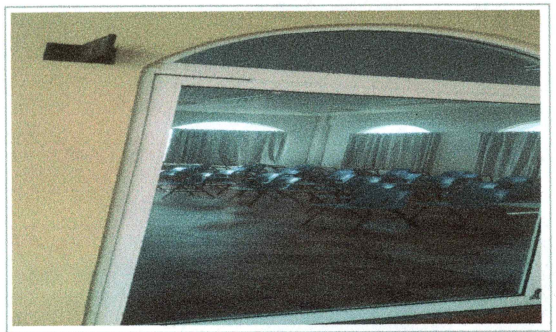

F2: Se equipará el Aula de Clases 5, con un proyector.

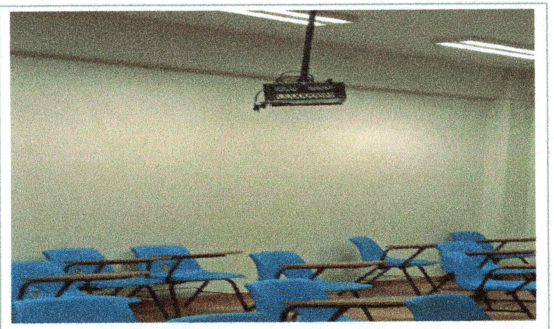

F3: Se equipará el Aula de Clases 6, con un proyector.



F4: Se equipará el Aula de Clases 9, con un proyector.

"Este programa es público, ajeno a cualquier partido político. Queda prohibido el uso para fines distintos a los establecidos en el programa".

2024

EJERCICIO FISCAL

FAM

FONDO DE APORTACIONES MÚLTIPLES

DIRECCIÓN GENERAL DE EDUCACIÓN SUPERIOR UNIVERSITARIA E INTERCUTURAL
DIRECCIÓN DE FORTALECIMIENTO INSTITUCIONAL
SUBDIRECCIÓN DE FOMENTO INSTITUCIONAL/DEPARTAMENTO DE INFRAESTRUCTURA FÍSICA

Tercer Trimestre
2024

Fecha de elaboración: 30/09/2024

REPORTE FOTOGRÁFICO DEL INFORME DE AVANCE TRIMESTRAL

UNIVERSIDAD AUTÓNOMA DEL ESTADO DE MORELOS

Porcentaje de avance

100%

PRIORIDAD 2

Nombre de la obra: **Fortalecimiento de los espacios académicos a través de equipamiento de los campus norte, sur, oriente y poniente de la Universidad Autónoma del Estado de Morelos. (Escuela de Estudios Superiores de Atlatlahucan)**

GEOREFERENCIA O CROQUIS DE LOCALIZACIÓN DE LA OBRA O PROYECTO



CROQUIS REFERENCIADO EN PLANTA DE CONJUNTO DE LA OBRA O PROYECTO

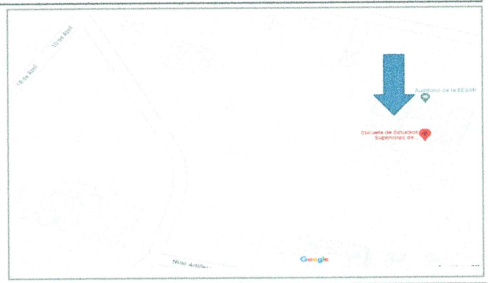

UBICACIÓN DE LA OBRA O PROYECTO CON FOTOS REFERENCIADAS



Dirección Postal:
Galeana 146, San Antonio, 62840 Atlatlahucan, Morelos.



F5: Se equipará el Aula de Clases 10, con un proyector.



F6: Se equipará el Centro de Cómputo, con un proyector.

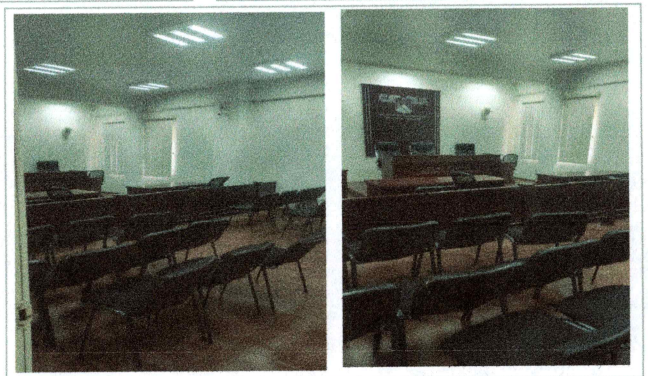

F7: Se equipará el sala de juicios orales, con un proyector.

FOTOS DESPUÉS



F1: Se equipó el Aula de Clases 2, con un proyector.



F1: Se equipó el Aula de Clases 2, con un proyector.



F2: Se equipó el Aula de Clases 5, con un proyector.

"Este programa es público, ajeno a cualquier partido político. Queda prohibido el uso para fines distintos a los establecidos en el programa".

2024	FAM	DIRECCIÓN GENERAL DE EDUCACIÓN SUPERIOR UNIVERSITARIA E INTERCULTURAL DIRECCIÓN DE FORTALECIMIENTO INSTITUCIONAL SUBDIRECCIÓN DE FOMENTO INSTITUCIONAL/DEPARTAMENTO DE INFRAESTRUCTURA FÍSICA	Tercer Trimestre 2024
EJERCICIO FISCAL	FONDO DE APORTACIONES MÚLTIPLES		Fecha de elaboración: 30/09/2024

REPORTE FOTOGRÁFICO DEL INFORME DE AVANCE TRIMESTRAL

UNIVERSIDAD AUTÓNOMA DEL ESTADO DE MORELOS

PRIORIDAD	2	Nombre de la obra:	Fortalecimiento de los espacios académicos a través de equipamiento de los campus norte, sur, oriente y poniente de la Universidad Autónoma del Estado de Morelos. (Escuela de Estudios Superiores de Atlatlahucan)

Porcentaje de avance

100%

GEOREFERENCIA O CROQUIS DE LOCALIZACIÓN DE LA OBRA O PROYECTO



CROQUIS REFERENCIADO EN PLANTA DE CONJUNTO DE LA OBRA O PROYECTO

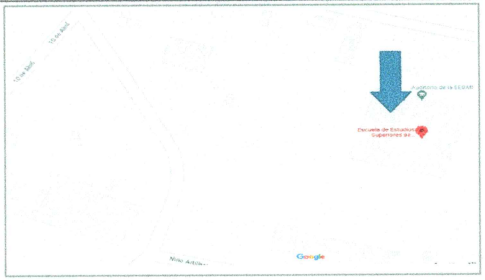

UBICACIÓN DE LA OBRA O PROYECTO CON FOTOS REFERENCIADAS

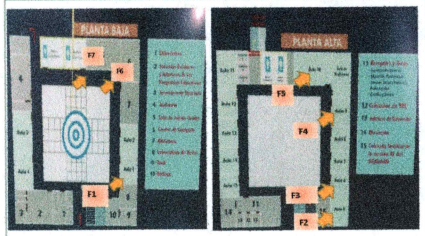

Dirección Postal:
Galeana 146, San Antonio, 62840 Atlatlahucan, Morelos.

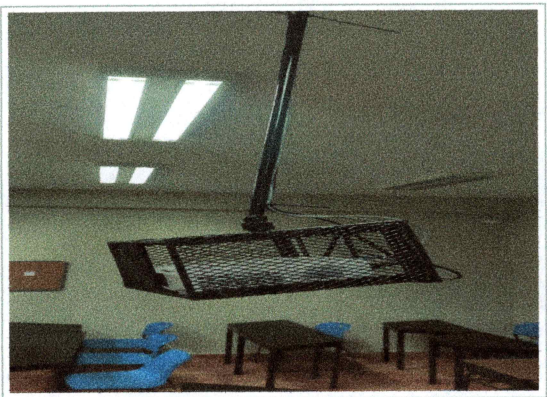

F2: Se equipó el Aula de Clases 5, con un proyector.

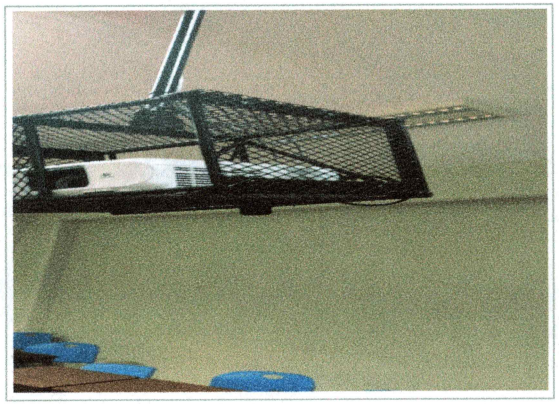

F3: Se equipó el Aula de Clases 6, con un proyector.

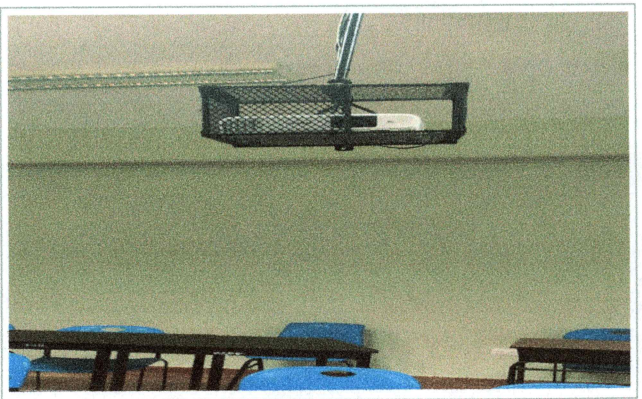

F4: Se equipó el Aula de Clases 9, con un proyector.



F5: Se equipó el Aula de Clases 10, con un proyector.

Arq. Oscar Gabriel Lastra Fernández
Director General de Infraestructura

Dr. Juan Manuel Rivas González
Coordinador General de Planeación y Desarrollo Sustentable

Dra. Viridiana Aydeé León Hernández
Rectora de la Universidad Autónoma del Estado de Morelos

"Este programa es público, ajeno a cualquier partido político. Queda prohibido el uso para fines distintos a los establecidos en el programa".

2024	FAM	DIRECCIÓN GENERAL DE EDUCACIÓN SUPERIOR UNIVERSITARIA E INTERCULTURAL DIRECCIÓN DE FORTALECIMIENTO INSTITUCIONAL SUBDIRECCIÓN DE FOMENTO INSTITUCIONAL/DEPARTAMENTO DE INFRAESTRUCTURA FÍSICA	Tercer Trimestre 2024
EJERCICIO FISCAL	FONDO DE APORTACIONES MÚLTIPLES		Fecha de elaboración: 30/09/2024

REPORTE FOTOGRÁFICO DEL INFORME DE AVANCE TRIMESTRAL

UNIVERSIDAD AUTÓNOMA DEL ESTADO DE MORELOS

Porcentaje de avance

100%

PRIORIDAD **2**

Nombre de la obra: **Fortalecimiento de los espacios académicos a través de equipamiento de los campus norte, sur, oriente y poniente de la Universidad Autónoma del Estado de Morelos. (Escuela de Estudios Superiores de Atlatlahucan Subsede Totolapan)**

GEOREFERENCIA O CROQUIS DE LOCALIZACIÓN DE LA OBRA O PROYECTO

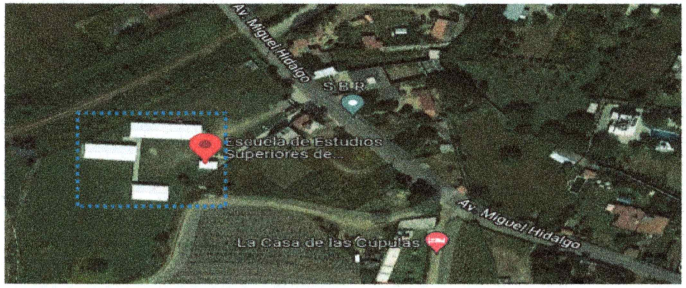

CROQUIS REFERENCIADO EN PLANTA DE CONJUNTO DE LA OBRA O PROYECTO

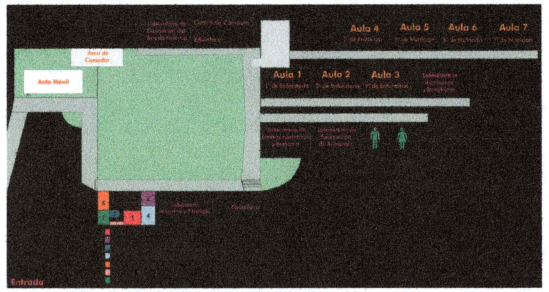

UBICACIÓN DE LA OBRA O PROYECTO CON FOTOS REFERENCIADAS

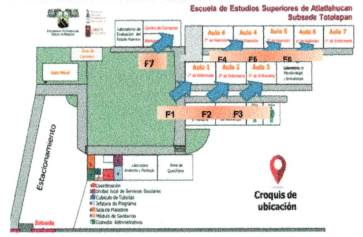

Dirección Postal:
Carretera Totolapan-Nepopualco S/N Ahuatlán Totolapan Morelos

FOTOS ANTES



Fachada de la Escuela de Estudios Superiores de Atlatlahucan Subsede Totolapan



F1: Se equipará el Aula de Clases 1, con un proyector

Observaciones :

Lo presentado en el Reporte Fotográfico del segundo trimestre, corresponde a los espacios que se beneficiarán con el fondo.

VER DETALLE EN INFORME DE REPORTE DESCRITPTIVO.

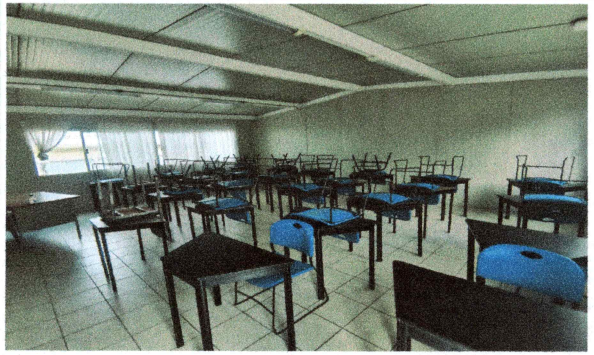

F2: Se equipará el Aula de Clases 2, con un proyector



F3: Se equipará el Aula de Clases 3, con un proyector



F4: Se equipará el Aula de Clases 4, con un proyector

"Este programa es público, ajeno a cualquier partido político. Queda prohibido el uso para fines distintos a los establecidos en el programa".

2024

EJERCICIO FISCAL

FAM

FONDO DE APORTACIONES MÚLTIPLES

DIRECCIÓN GENERAL DE EDUCACIÓN SUPERIOR UNIVERSITARIA E INTERCULTURAL
DIRECCIÓN DE FORTALECIMIENTO INSTITUCIONAL
SUBDIRECCIÓN DE FOMENTO INSTITUCIONAL/DEPARTAMENTO DE INFRAESTRUCTURA FÍSICA

Tercer Trimestre
2024

Fecha de elaboración: 30/09/2024

REPORTE FOTOGRÁFICO DEL INFORME DE AVANCE TRIMESTRAL

UNIVERSIDAD AUTÓNOMA DEL ESTADO DE MORELOS

Porcentaje de avance

100%

PRIORIDAD 2

Nombre de la obra: **Fortalecimiento de los espacios académicos a través de equipamiento de los campus norte, sur, oriente y poniente de la Universidad Autónoma del Estado de Morelos. (Escuela de Estudios Superiores de Atlatlahucan Subsede Totolapan)**

GEOREFERENCIA O CROQUIS DE LOCALIZACIÓN DE LA OBRA O PROYECTO

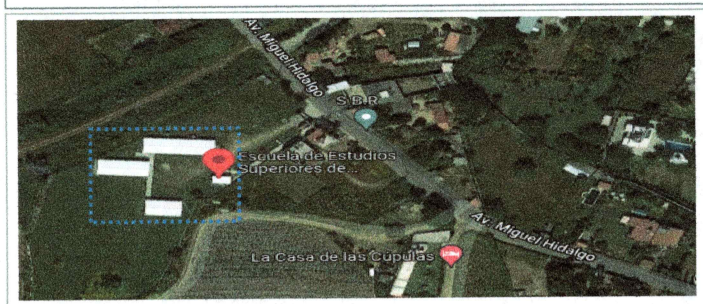

CROQUIS REFERENCIADO EN PLANTA DE CONJUNTO DE LA OBRA O PROYECTO

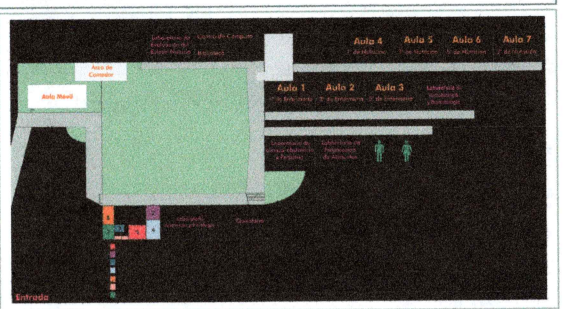

UBICACIÓN DE LA OBRA O PROYECTO CON FOTOS REFERENCIADAS

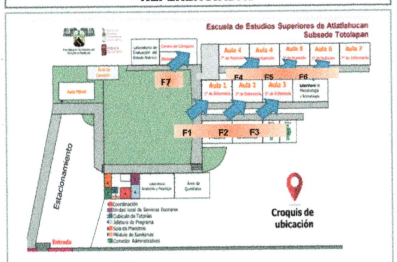

Dirección Postal:
Carretera Totolapan-Nepopualco S/N Ahuatlán Totolapan Morelos

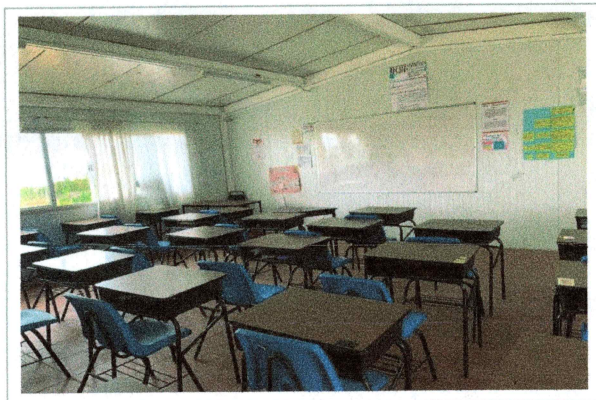

F5: Se equipará el Aula de Clases 5, con un proyector.

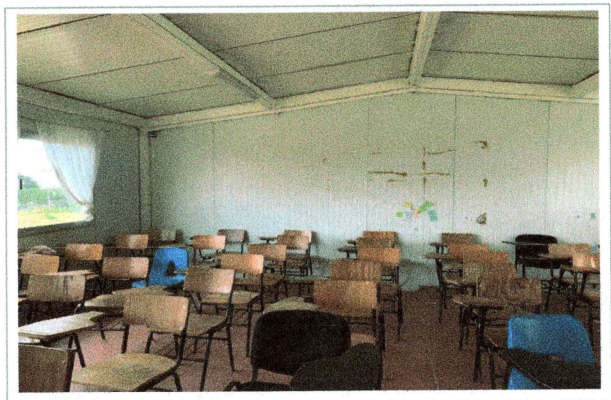

F6: Se equipará el Aula de Clases 6, con un proyector.

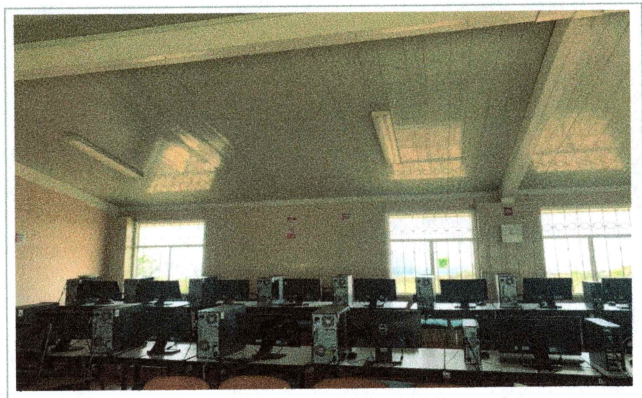

F7: Se equipará el Centro de Cómputo, con un proyector

Arq. Oscar Gabriel Lastra Fernández
Director General de Infraestructura

Dr. Juan Manuel Rivas González
Coordinador General de Planeación y Desarrollo Sustentable

Dra. Viridiana Aydeé León Hernández
Rectora de la Universidad Autónoma del Estado de Morelos

"Este programa es público, ajeno a cualquier partido político. Queda prohibido el uso para fines distintos a los establecidos en el programa".

2024

EJERCICIO FISCAL

FAM

FONDO DE APORTACIONES MÚLTIPLES

DIRECCIÓN GENERAL DE EDUCACIÓN SUPERIOR UNIVERSITARIA E INTERCULTURAL
DIRECCIÓN DE FORTALECIMIENTO INSTITUCIONAL
SUBDIRECCIÓN DE FOMENTO INSTITUCIONAL/DEPARTAMENTO DE INFRAESTRUCTURA FÍSICA

Tercer Trimestre 2024

Fecha de elaboración: 30/09/2024

REPORTE FOTOGRÁFICO DEL INFORME DE AVANCE TRIMESTRAL

UNIVERSIDAD AUTÓNOMA DEL ESTADO DE MORELOS

Porcentaje de avance

100%

PRIORIDAD **2**

Nombre de la obra: **Fortalecimiento de los espacios académicos a través de equipamiento de los campus norte, sur, oriente y poniente de la Universidad Autónoma del Estado de Morelos. (Escuela de Estudios Superiores de Jojutla)**

GEOREFERENCIA O CROQUIS DE LOCALIZACIÓN DE LA OBRA O PROYECTO



CROQUIS REFERENCIADO EN PLANTA DE CONJUNTO DE LA OBRA O PROYECTO

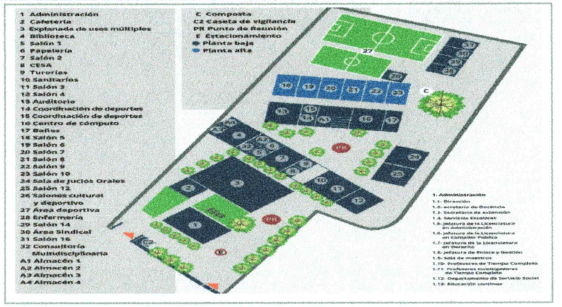

UBICACIÓN DE LA OBRA O PROYECTO CON FOTOS REFERENCIADAS



Dirección Postal:
Av. 18 de Marzo No. 617, Col. Emiliano Zapata, Jojutla Morelos.

FOTOS ANTES



Fachada de la Escuela de Estudios Superiores de Jojutla



F1: Se equipará el Salón 11, con 28 Paleta Metálica Ancha.

Observaciones :

Lo presentado en el Reporte Fotográfico del segundo trimestre, corresponde a los espacios que se beneficiarán con el fondo.

VER DETALLE EN INFORME DE REPORTE DESCRITPTIVO.



F2: Se equipará el Salón 11, con 28 Paleta Metálica Ancha.



F3: Se equipará el Salón 12, con 27 Paleta Metálica Ancha.



F4: Se equipará el Salón 12, con 27 Paleta Metálica Ancha.

Arq. Oscar Gabriel Lastra Fernández
Director General de Infraestructura

Dr. Juan Manuel Rivas González
Coordinador General de Planeación y Desarrollo Sustentable

Dra. Viridiana Aydeé León Hernández
Rectora de la Universidad Autónoma del Estado de Morelos

"Este programa es público, ajeno a cualquier partido político. Queda prohibido el uso para fines distintos a los establecidos en el programa".

2024

EJERCICIO FISCAL

FAM

FONDO DE APORTACIONES MÚLTIPLES

DIRECCIÓN GENERAL DE EDUCACIÓN SUPERIOR UNIVERSITARIA E INTERCUTURAL
DIRECCIÓN DE FORTALECIMIENTO INSTITUCIONAL
SUBDIRECCIÓN DE FOMENTO INSTITUCIONAL/DEPARTAMENTO DE INFRAESTRUCTURA FÍSICA

Tercer Trimestre
2024

Fecha de elaboración: 30/09/2024

REPORTE FOTOGRÁFICO DEL INFORME DE AVANCE TRIMESTRAL

UNIVERSIDAD AUTÓNOMA DEL ESTADO DE MORELOS

Porcentaje de avance

100%

PRIORIDAD **2**

Nombre de la obra: **Fortalecimiento de los espacios académicos a través de equipamiento de los campus norte, sur, oriente y poniente de la Universidad Autónoma del Estado de Morelos. (Instituto de Investigación en Ciencias Básicas y Aplicadas)**

GEOREFERENCIA O CROQUIS DE LOCALIZACIÓN DE LA OBRA O PROYECTO

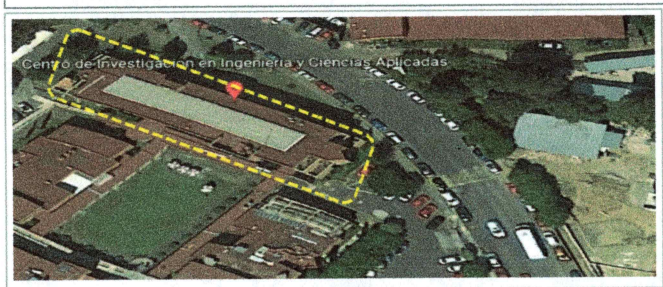

CROQUIS REFERENCIADO EN PLANTA DE CONJUNTO DE LA OBRA O PROYECTO

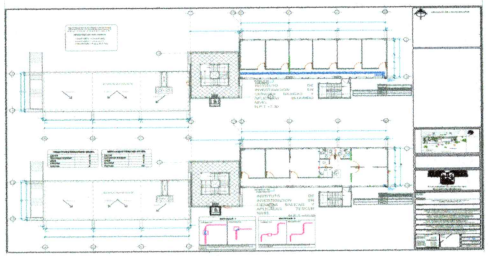

UBICACIÓN DE LA OBRA O PROYECTO CON FOTOS REFERENCIADAS

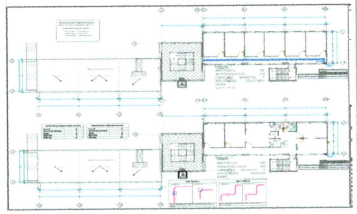

Dirección Postal:
Av. Universidad No. 1001 Col. Chamilpa, Cuernavaca, Mor. C.P.62209. Cuernavaca Morelos.

FOTOS ANTES



Fachada del IICBA

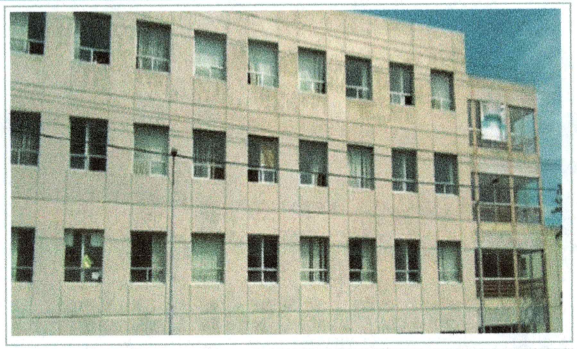

F1: Se equipará el exterior del edificio 65, con un Sistema de videovigilancia.

Observaciones :

Lo presentado en el Reporte Fotográfico del segundo trimestre, corresponde a los espacios que se beneficiarán con el fondo.

VER DETALLE EN INFORME DE REPORTE DESCRITPTIVO.



F2: Se equipará el interior del edificio 65, con un Sistema de videovigilancia



F3: Se equipará el interior del edificio 65, con un Sistema de videovigilancia



F4: Se equipará el interior del edificio 65, con un Sistema de videovigilancia

"Este programa es público, ajeno a cualquier partido político. Queda prohibido el uso para fines distintos a los establecidos en el programa".

2024

EJERCICIO FISCAL

FAM

FONDO DE APORTACIONES MÚLTIPLES

DIRECCIÓN GENERAL DE EDUCACIÓN SUPERIOR UNIVERSITARIA E INTERCUTURAL
DIRECCIÓN DE FORTALECIMIENTO INSTITUCIONAL
SUBDIRECCIÓN DE FOMENTO INSTITUCIONAL/DEPARTAMENTO DE INFRAESTRUCTURA FÍSICA

Tercer Trimestre
2024

Fecha de elaboración: 30/09/2024

REPORTE FOTOGRÁFICO DEL INFORME DE AVANCE TRIMESTRAL

UNIVERSIDAD AUTÓNOMA DEL ESTADO DE MORELOS

Porcentaje de avance

100%

PRIORIDAD 2

Nombre de la obra: **Fortalecimiento de los espacios académicos a través de equipamiento de los campus norte, sur, oriente y poniente de la Universidad Autónoma del Estado de Morelos. (Instituto de Investigación en Ciencias Básicas y Aplicadas)**

GEOREFERENCIA O CROQUIS DE LOCALIZACIÓN DE LA OBRA O PROYECTO

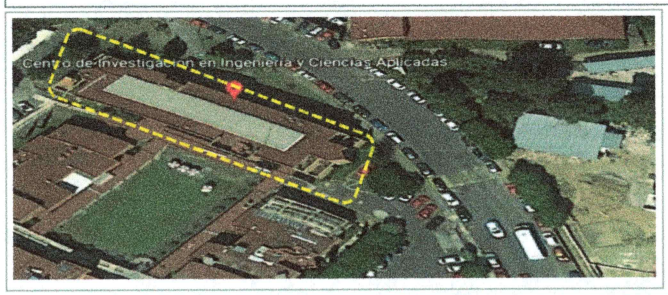

CROQUIS REFERENCIADO EN PLANTA DE CONJUNTO DE LA OBRA O PROYECTO

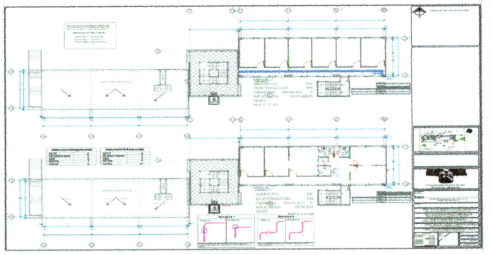

UBICACIÓN DE LA OBRA O PROYECTO CON FOTOS REFERENCIADAS

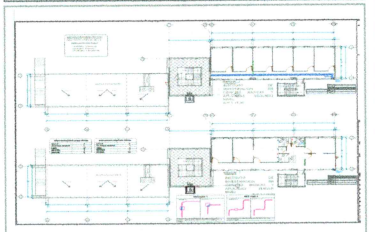

Dirección Postal:
Av. Universidad No. 1001 Col. Chamilpa, Cuernavaca, Mor. C.P.62209. Cuernavaca Morelos.

FOTOS DESPUES

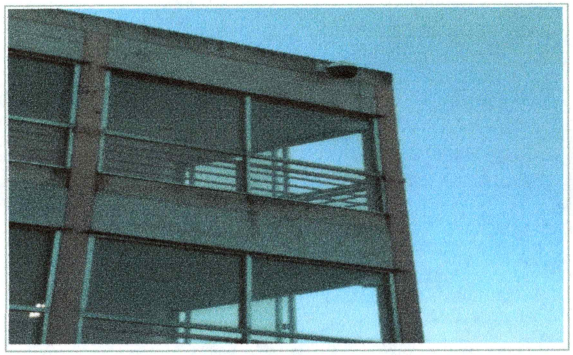

F1: Se equipó el exterior del edificio 65, con Sistema de videovigilancia

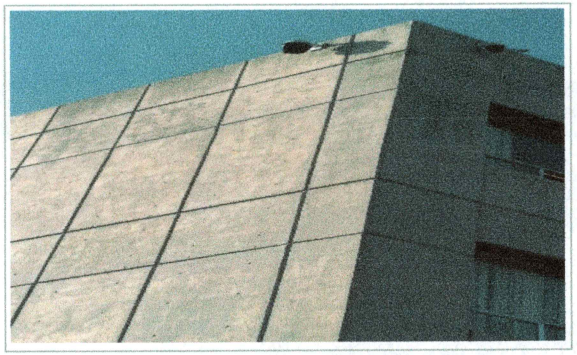

F1: Se equipó el exterior del edificio 65, con Sistema de videovigilancia



F2: Se equipó la planta baja del edificio 65, con Sistema de videovigilancia

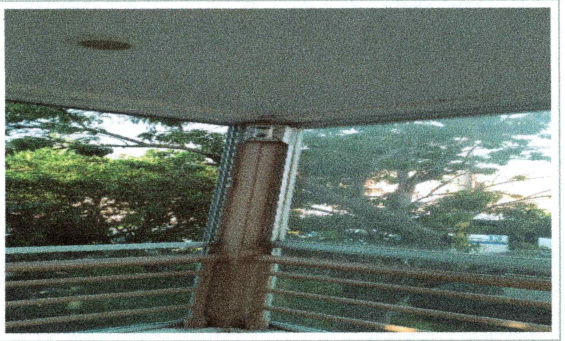

F2: Se equipó el primer piso del edificio 65, con Sistema de videovigilancia



F2: Se equipó el primer piso del edificio 65, con Sistema de videovigilancia



F2: Se equipó el primer piso del edificio 65, con Sistema de videovigilancia

"Este programa es público, ajeno a cualquier partido político. Queda prohibido el uso para fines distintos a los establecidos en el programa".

2024

EJERCICIO FISCAL

FAM

FONDO DE APORTACIONES MÚLTIPLES

DIRECCIÓN GENERAL DE EDUCACIÓN SUPERIOR UNIVERSITARIA E INTERCUTURAL
DIRECCIÓN DE FORTALECIMIENTO INSTITUCIONAL
SUBDIRECCIÓN DE FOMENTO INSTITUCIONAL/DEPARTAMENTO DE INFRAESTRUCTURA FÍSICA

Tercer Trimestre
2024

Fecha de elaboración: 30/09/2024

REPORTE FOTOGRÁFICO DEL INFORME DE AVANCE TRIMESTRAL

UNIVERSIDAD AUTÓNOMA DEL ESTADO DE MORELOS

Porcentaje de avance

100%

PRIORIDAD **2**

Nombre de la obra: **Fortalecimiento de los espacios académicos a través de equipamiento de los campus norte, sur, oriente y poniente de la Universidad Autónoma del Estado de Morelos. (Instituto de Investigación en Ciencias Básicas y Aplicadas)**

GEOREFERENCIA O CROQUIS DE LOCALIZACIÓN DE LA OBRA O PROYECTO



CROQUIS REFERENCIADO EN PLANTA DE CONJUNTO DE LA OBRA O PROYECTO

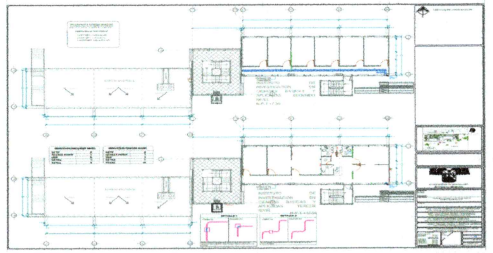

UBICACIÓN DE LA OBRA O PROYECTO CON FOTOS REFERENCIADAS

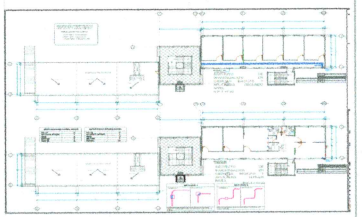

Dirección Postal:
Av. Universidad No. 1001 Col. Chamilpa, Cuernavaca, Mor. C.P.62209. Cuernavaca Morelos.



F2: Se equipó el primer piso del edificio 65, con Sistema de videovigilancia



F3: Se equipó el segundo piso del edificio 65, con Sistema de videovigilancia

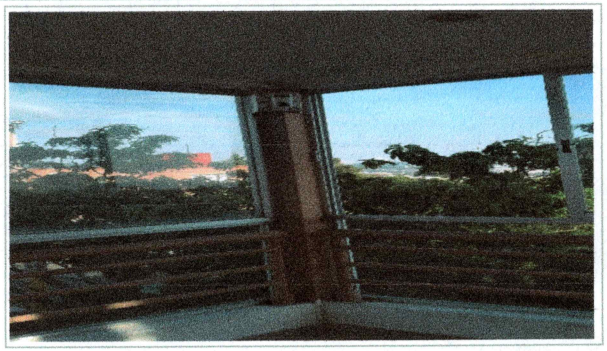

F3: Se equipó el segundo piso del edificio 65, con Sistema de videovigilancia



F3: Se equipó el segundo piso del edificio 65, con Sistema de videovigilancia



F4: Se equipó el tercer piso del edificio 65, con Sistema de videovigilancia



F4: Se equipó el tercer piso del edificio 65, con Sistema de videovigilancia

"Este programa es público, ajeno a cualquier partido político. Queda prohibido el uso para fines distintos a los establecidos en el programa".

2024

EJERCICIO FISCAL

FAM

FONDO DE APORTACIONES MÚLTIPLES

DIRECCIÓN GENERAL DE EDUCACIÓN SUPERIOR UNIVERSITARIA E INTERCUTURAL
DIRECCIÓN DE FORTALECIMIENTO INSTITUCIONAL
SUBDIRECCIÓN DE FOMENTO INSTITUCIONAL/DEPARTAMENTO DE INFRAESTRUCTURA FÍSICA

Tercer Trimestre
2024

Fecha de elaboración: 30/09/2024

REPORTE FOTOGRÁFICO DEL INFORME DE AVANCE TRIMESTRAL

UNIVERSIDAD AUTÓNOMA DEL ESTADO DE MORELOS

Porcentaje de avance

100%

PRIORIDAD **2**

Nombre de la obra: **Fortalecimiento de los espacios académicos a través de equipamiento de los campus norte, sur, oriente y poniente de la Universidad Autónoma del Estado de Morelos. (Instituto de Investigación en Ciencias Básicas y Aplicadas)**

GEOREFERENCIA O CROQUIS DE LOCALIZACIÓN DE LA OBRA O PROYECTO



CROQUIS REFERENCIADO EN PLANTA DE CONJUNTO DE LA OBRA O PROYECTO

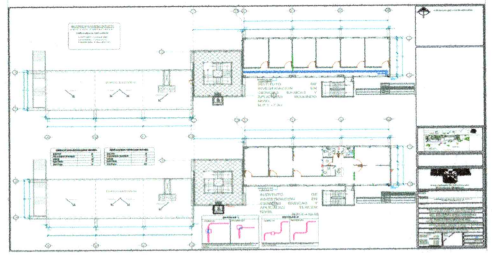

UBICACIÓN DE LA OBRA O PROYECTO CON FOTOS REFERENCIADAS

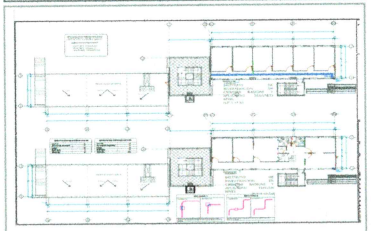

Dirección Postal:
Av. Universidad No. 1001 Col. Chamilpa, Cuernavaca, Mor. C.P.62209. Cuernavaca Morelos.





F4: Se equipó el tercer piso del edificio 65, con Sistema de videovigilancia



F4:Se equipó el tercer piso del edificio 65, con Sistema de videovigilancia

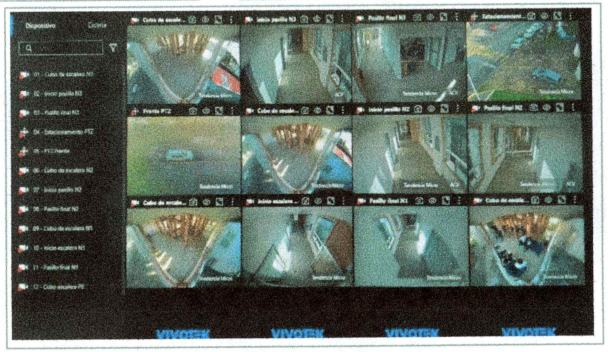

Operación del Sistema de Videovigilancia en el Edificio 65.

Arq. Oscar Gabriel Lastra Fernández
Director General de Infraestructura

Dr. Juan Manuel Rivas González
Coordinador General de Planeación y Desarrollo Sustentable

Dra. Viridiana Aydeé León Hernández
Rectora de la Universidad Autónoma del Estado de Morelos

"Este programa es público, ajeno a cualquier partido político. Queda prohibido el uso para fines distintos a los establecidos en el programa".

2024

EJERCICIO FISCAL

FAM

FONDO DE APORTACIONES MÚLTIPLES

DIRECCIÓN GENERAL DE EDUCACIÓN SUPERIOR UNIVERSITARIA E INTERCULTURAL
DIRECCIÓN DE FORTALECIMIENTO INSTITUCIONAL
SUBDIRECCIÓN DE FOMENTO INSTITUCIONAL/DEPARTAMENTO DE INFRAESTRUCTURA FÍSICA

Tercer Trimestre
2024

Fecha de elaboración: 30/09/2024

REPORTE FOTOGRÁFICO DEL INFORME DE AVANCE TRIMESTRAL

UNIVERSIDAD AUTÓNOMA DEL ESTADO DE MORELOS

Porcentaje de avance

100%

PRIORIDAD **2**

Nombre de la obra: **Fortalecimiento de los espacios académicos a través de equipamiento de los campus norte, sur, oriente y poniente de la Universidad Autónoma del Estado de Morelos. (Centro de Investigaciones Químicas CIQ)**

GEOREFERENCIA O CROQUIS DE LOCALIZACIÓN DE LA OBRA O PROYECTO

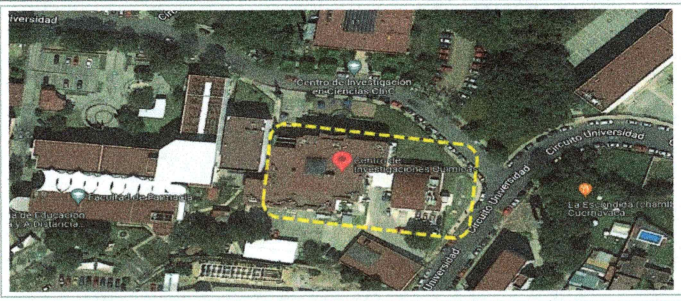

CROQUIS REFERENCIADO EN PLANTA DE CONJUNTO DE LA OBRA O PROYECTO

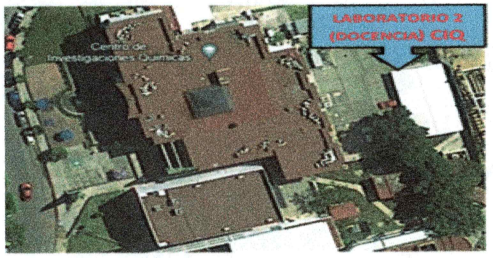

UBICACIÓN DE LA OBRA O PROYECTO CON FOTOS REFERENCIADAS

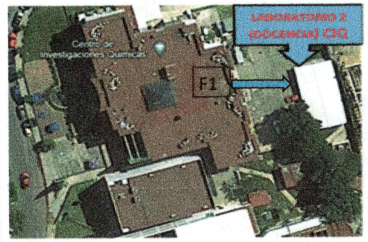

Dirección Postal:
Av. Universidad No. 1001 Col. Chamilpa, Cuernavaca, Mor. C.P.62209. Cuernavaca Morelos.

FOTOS ANTES



Fachada del CIQ.



F1: Se equipará el Laboratorio de docencia 2 (química), con un espectofotómetro ultravioleta-visible.

Observaciones :

Lo presentado en el Reporte Fotográfico del segundo trimestre, corresponde a los espacios que se beneficiarán con el fondo.

VER DETALLE EN INFORME DE REPORTE DESCRITPTIVO.

FOTOS DESPUÉS

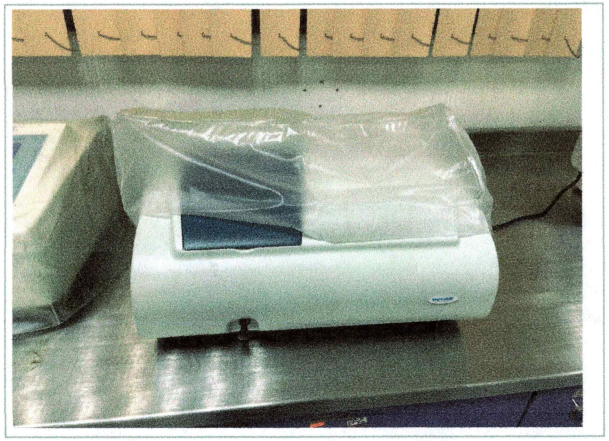

F1:Se equipó el Laboratorio de docencia 2 (química), con un espectofotómetro ultravioleta-visible.

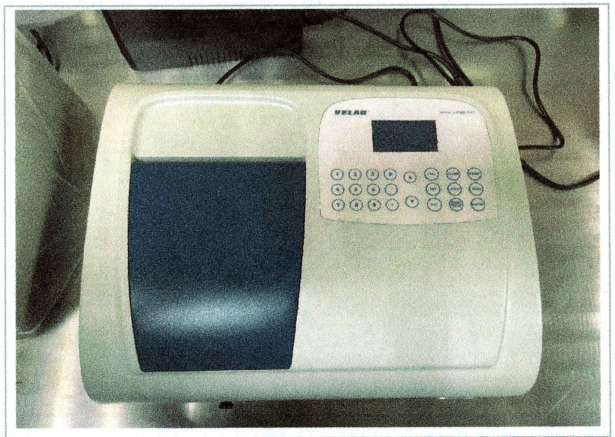

F1:Se equipó el Laboratorio de docencia 2 (química), con un espectofotómetro ultravioleta-visible.

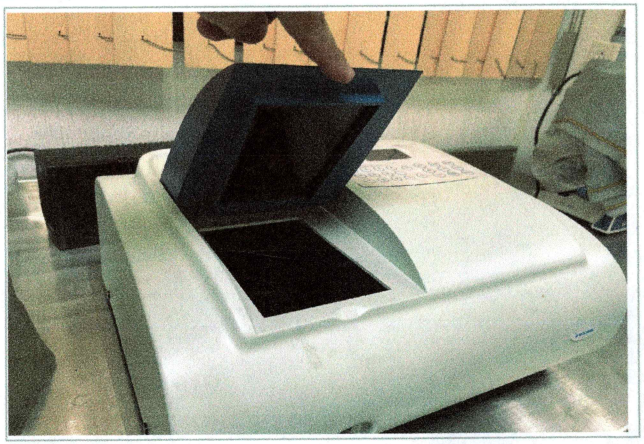

F1:Se equipó el Laboratorio de docencia 2 (química), con un espectofotómetro ultravioleta-visible.

"Este programa es público, ajeno a cualquier partido político. Queda prohibido el uso para fines distintos a los establecidos en el programa".

2024

EJERCICIO FISCAL

FAM

FONDO DE APORTACIONES MÚLTIPLES

DIRECCIÓN GENERAL DE EDUCACIÓN SUPERIOR UNIVERSITARIA E INTERCULTURAL
DIRECCIÓN DE FORTALECIMIENTO INSTITUCIONAL
SUBDIRECCIÓN DE FOMENTO INSTITUCIONAL/DEPARTAMENTO DE INFRAESTRUCTURA FÍSICA

Tercer Trimestre
2024

Fecha de elaboración: 30/09/2024

REPORTE FOTOGRÁFICO DEL INFORME DE AVANCE TRIMESTRAL

UNIVERSIDAD AUTÓNOMA DEL ESTADO DE MORELOS

Porcentaje de avance

100%

PRIORIDAD 2

Nombre de la obra: **Fortalecimiento de los espacios académicos a través de equipamiento de los campus norte, sur, oriente y poniente de la Universidad Autónoma del Estado de Morelos. (Centro de Investigaciones Químicas CIQ)**

GEOREFERENCIA O CROQUIS DE LOCALIZACIÓN DE LA OBRA O PROYECTO



CROQUIS REFERENCIADO EN PLANTA DE CONJUNTO DE LA OBRA O PROYECTO

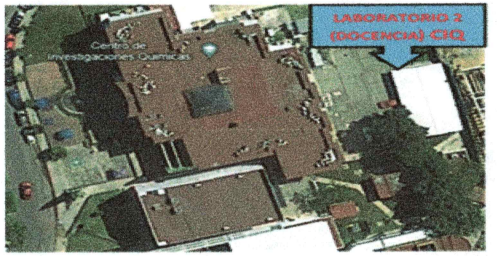

UBICACIÓN DE LA OBRA O PROYECTO CON FOTOS REFERENCIADAS

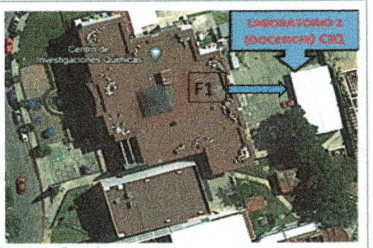

Dirección Postal:
Av. Universidad No. 1001 Col. Chamilpa, Cuernavaca, Mor. C.P.62209. Cuernavaca Morelos.



F1:Se equipó el Laboratorio de docencia 2 (química), con un espectofotómetro ultravioleta-visible.

Arq. Oscar Gabriel Lastra Fernández
Director General de Infraestructura

Dr. Juan Manuel Rivas González
Coordinador General de Planeación y Desarrollo Sustentable

Dra. Viridiana Aydeé León Hernández
Rectora de la Universidad Autónoma del Estado de Morelos

"Este programa es público, ajeno a cualquier partido político. Queda prohibido el uso para fines distintos a los establecidos en el programa".

2024

EJERCICIO FISCAL

FAM

FONDO DE APORTACIONES MÚLTIPLES

DIRECCIÓN GENERAL DE EDUCACIÓN SUPERIOR UNIVERSITARIA E INTERCULTURAL
DIRECCIÓN DE FORTALECIMIENTO INSTITUCIONAL
SUBDIRECCIÓN DE FOMENTO INSTITUCIONAL/DEPARTAMENTO DE INFRAESTRUCTURA FÍSICA

Tercer Trimestre 2024

Fecha de elaboración: 30/09/2024

REPORTE FOTOGRÁFICO DEL INFORME DE AVANCE TRIMESTRAL

UNIVERSIDAD AUTÓNOMA DEL ESTADO DE MORELOS

Porcentaje de avance

100%

PRIORIDAD **2**

Nombre de la obra: **Fortalecimiento de los espacios académicos a través de equipamiento de los campus norte, sur, oriente y poniente de la Universidad Autónoma del Estado de Morelos. (Centro De Investigación En Ingeniería y Ciencias Aplicadas CIICAp)**

GEOREFERENCIA O CROQUIS DE LOCALIZACIÓN DE LA OBRA O PROYECTO



CROQUIS REFERENCIADO EN PLANTA DE CONJUNTO DE LA OBRA O PROYECTO

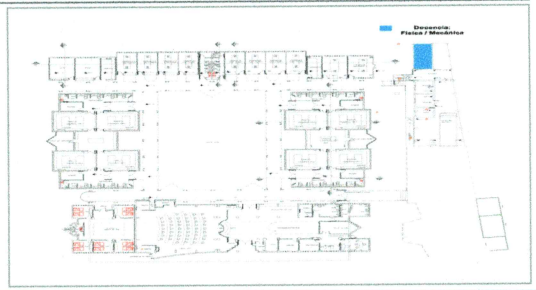

UBICACIÓN DE LA OBRA O PROYECTO CON FOTOS REFERENCIADAS

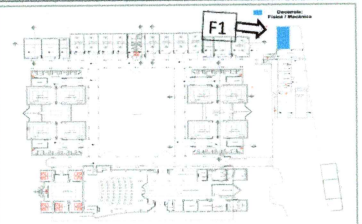

Dirección Postal:
Av. Universidad No. 1001 Col. Chamilpa, Cuernavaca, Mor. C.P.62209. Cuernavaca Morelos.

FOTOS ANTES

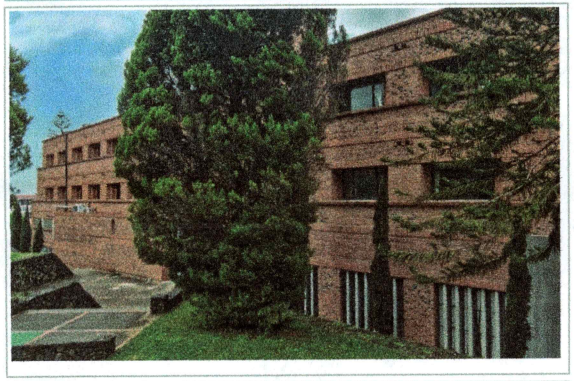

Fachada del CIICAp



F1: Se equipará el Laboratorio de Docencia Física-Mécanica, con una maquina turbo plasma.

Observaciones :

Lo presentado en el Reporte Fotográfico del segundo trimestre, corresponde a los espacios que se beneficiarán con el fondo.

VER DETALLE EN INFORME DE REPORTE DESCRITPTIVO.

FOTOS DESPUÉS



Se equipó el Laboratorio de Docencia Física-Mécanica, con una maquina turbo plasma.

Arq. Oscar Gabriel Lastra Fernández
Director General de Infraestructura

Dr. Juan Manuel Rivas González
Coordinador General de Planeación y Desarrollo Sustentable

Dra. Viridiana Aydeé León Hernández
Rectora de la Universidad Autónoma del Estado de Morelos

"Este programa es público, ajeno a cualquier partido político. Queda prohibido el uso para fines distintos a los establecidos en el programa".

2024

EJERCICIO FISCAL

FAM

FONDO DE APORTACIONES MÚLTIPLES

DIRECCIÓN GENERAL DE EDUCACIÓN SUPERIOR UNIVERSITARIA E INTERCUTURAL
DIRECCIÓN DE FORTALECIMIENTO INSTITUCIONAL
SUBDIRECCIÓN DE FOMENTO INSTITUCIONAL/DEPARTAMENTO DE INFRAESTRUCTURA FÍSICA

Tercer Trimestre
2024

Fecha de elaboración: 30/09/2024

REPORTE FOTOGRÁFICO DEL INFORME DE AVANCE TRIMESTRAL

UNIVERSIDAD AUTÓNOMA DEL ESTADO DE MORELOS

Porcentaje de avance

100%

PRIORIDAD 2

Nombre de la obra: **Fortalecimiento de los espacios académicos a través de equipamiento de los campus norte, sur, oriente y poniente de la Universidad Autónoma del Estado de Morelos. (Centro de Investigación Interdisciplinar para el Desarrollo Universitario CIIDU)**

GEOREFERENCIA O CROQUIS DE LOCALIZACIÓN DE LA OBRA O PROYECTO



CROQUIS REFERENCIADO EN PLANTA DE CONJUNTO DE LA OBRA O PROYECTO

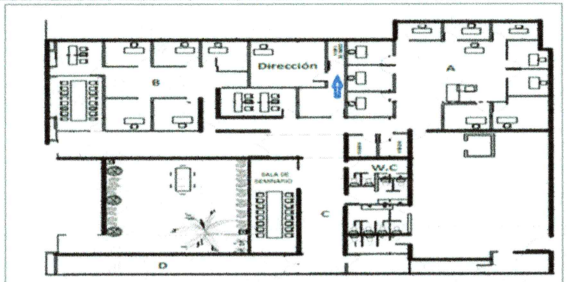

UBICACIÓN DE LA OBRA O PROYECTO CON FOTOS REFERENCIADAS

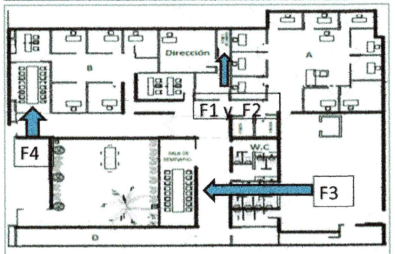

Dirección Postal:
Av. Universidad No. 1001 Col. Chamilpa, Cuernavaca, Mor. C.P.62209. Cuernavaca Morelos.

FOTOS ANTES

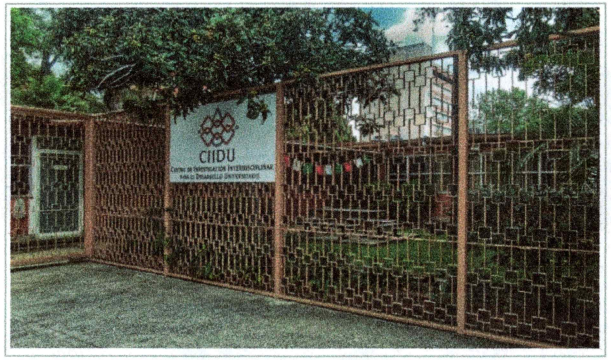

Fachada del CIIDU.

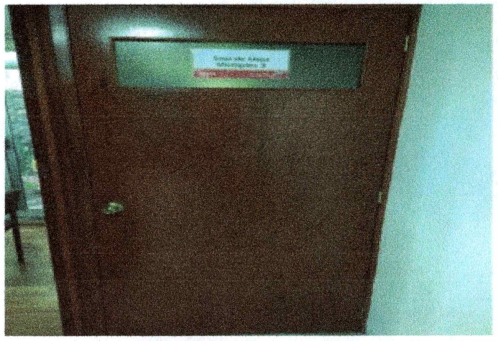

F1: Se equipará la sala de usos múltiples 3, con 2 switch 5320

Observaciones :

Lo presentado en el Reporte Fotográfico del segundo trimestre, corresponde a los espacios que se beneficiarán con el fondo.

VER DETALLE EN INFORME DE REPORTE DESCRITPTIVO.

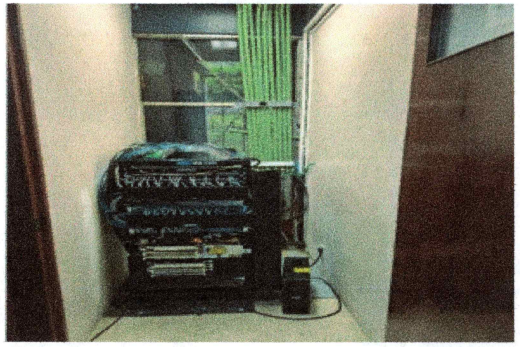

F2: Se equipará la sala de usos múltiples 3, con 2 switch 5320



F3: se equipará el salón de posgrado 1, con un videoproyector



F4: se equipará el salón de posgrado 2, con un videoproyector

"Este programa es público, ajeno a cualquier partido político. Queda prohibido el uso para fines distintos a los establecidos en el programa".

2024

EJERCICIO FISCAL

FAM

FONDO DE APORTACIONES MÚLTIPLES

DIRECCIÓN GENERAL DE EDUCACIÓN SUPERIOR UNIVERSITARIA E INTERCULTURAL
DIRECCIÓN DE FORTALECIMIENTO INSTITUCIONAL
SUBDIRECCIÓN DE FOMENTO INSTITUCIONAL/DEPARTAMENTO DE INFRAESTRUCTURA FÍSICA

Tercer Trimestre
2024

Fecha de elaboración: 30/09/2024

REPORTE FOTOGRÁFICO DEL INFORME DE AVANCE TRIMESTRAL

UNIVERSIDAD AUTÓNOMA DEL ESTADO DE MORELOS

Porcentaje de avance

100%

PRIORIDAD 2

Nombre de la obra: **Fortalecimiento de los espacios académicos a través de equipamiento de los campus norte, sur, oriente y poniente de la Universidad Autónoma del Estado de Morelos. (Centro de Investigación Interdisciplinar para el Desarrollo Universitario CIIDU)**

GEOREFERENCIA O CROQUIS DE LOCALIZACIÓN DE LA OBRA O PROYECTO



CROQUIS REFERENCIADO EN PLANTA DE CONJUNTO DE LA OBRA O PROYECTO

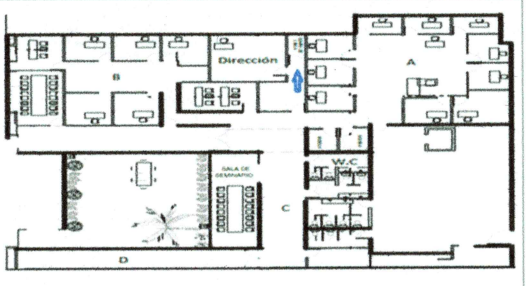

UBICACIÓN DE LA OBRA O PROYECTO CON FOTOS REFERENCIADAS

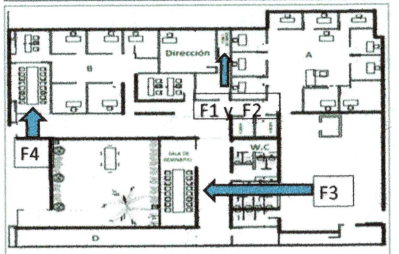

Dirección Postal:
Av. Universidad No. 1001 Col. Chamilpa, Cuernavaca, Mor. C.P.62209. Cuernavaca Morelos.

FOTOS DESPUÉS

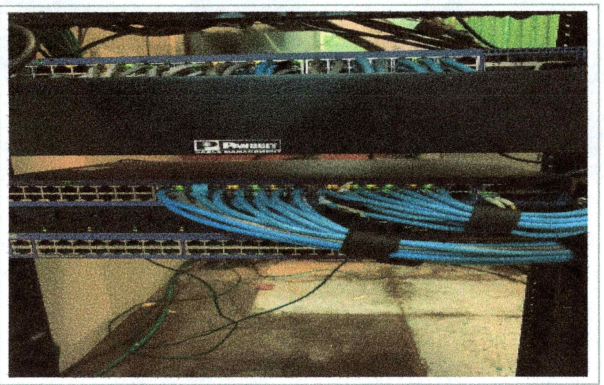

F2: Se equipó la sala de usos múltiples 3, con 2 switch 5320



F3: se equipó el salón de posgrado 1, con un videoproyector

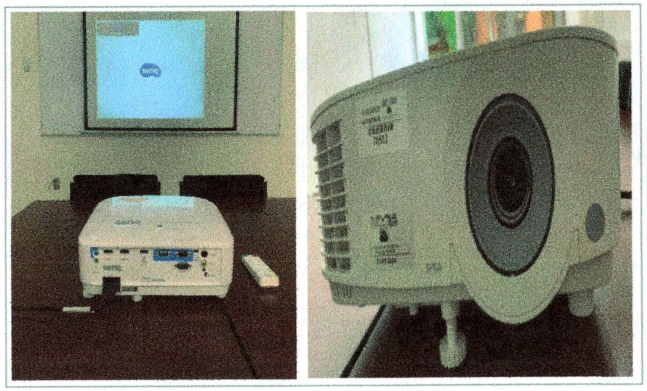

F4: se equipó el salón de posgrado 2, con un videoproyector

Arq. Oscar Gabriel Lastra Fernández
Director General de Infraestructura

Dr. Juan Manuel Rivas González
Coordinador General de Planeación y Desarrollo Sustentable

Dra. Viridiana Aydeé León Hernández
Rectora de la Universidad Autónoma del Estado de Morelos

"Este programa es público, ajeno a cualquier partido político. Queda prohibido el uso para fines distintos a los establecidos en el programa".

2024

EJERCICIO FISCAL

FAM

FONDO DE APORTACIONES MÚLTIPLES

DIRECCIÓN GENERAL DE EDUCACIÓN SUPERIOR UNIVERSITARIA E INTERCURTURAL
DIRECCIÓN DE FORTALECIMIENTO INSTITUCIONAL
SUBDIRECCIÓN DE FOMENTO INSTITUCIONAL/DEPARTAMENTO DE INFRAESTRUCTURA FÍSICA

Tercer Trimestre
2024

Fecha de elaboración: 30/09/2024

REPORTE FOTOGRÁFICO DEL INFORME DE AVANCE TRIMESTRAL

UNIVERSIDAD AUTÓNOMA DEL ESTADO DE MORELOS

Porcentaje de avance

100%

PRIORIDAD **2**

Nombre de la obra: **Fortalecimiento de los espacios académicos a través de equipamiento de los campus norte, sur, oriente y poniente de la Universidad Autónoma del Estado de Morelos. (Centro de Investigación Transdisciplinar en Psicología CITPsi)**

GEOREFERENCIA O CROQUIS DE LOCALIZACIÓN DE LA OBRA O PROYECTO



CROQUIS REFERENCIADO EN PLANTA DE CONJUNTO DE LA OBRA O PROYECTO



UBICACIÓN DE LA OBRA O PROYECTO CON FOTOS REFERENCIADAS



Dirección Postal:
Calle Pico de Orizaba No. 1, Col. Volcanes, Cuernavaca, Morelos. C.P. 62350.

FOTOS ANTES



Fachada del CITPsi.



F1: Se equipará la Biblioteca con 2 mesas multipuestos con separadores y arcos para protección.

Observaciones :

Lo presentado en el Reporte Fotográfico del segundo trimestre, corresponde a los espacios que se beneficiarán con el fondo.

VER DETALLE EN INFORME DE REPORTE DESCRITPTIVO.



F2: Se equipará la Biblioteca con 2 mesas multipuestos con separadores y arcos para protección.

"Este programa es público, ajeno a cualquier partido político. Queda prohibido el uso para fines distintos a los establecidos en el programa".

2024

EJERCICIO FISCAL

FAM

FONDO DE APORTACIONES MÚLTIPLES

DIRECCIÓN GENERAL DE EDUCACIÓN SUPERIOR UNIVERSITARIA E INTERCULTURAL
DIRECCIÓN DE FORTALECIMIENTO INSTITUCIONAL
SUBDIRECCIÓN DE FOMENTO INSTITUCIONAL/DEPARTAMENTO DE INFRAESTRUCTURA FÍSICA

Tercer Trimestre
2024

Fecha de elaboración: 30/09/2024

REPORTE FOTOGRÁFICO DEL INFORME DE AVANCE TRIMESTRAL

UNIVERSIDAD AUTÓNOMA DEL ESTADO DE MORELOS

Porcentaje de avance

100%

PRIORIDAD **2**

Nombre de la obra: **Fortalecimiento de los espacios académicos a través de equipamiento de los campus norte, sur, oriente y poniente de la Universidad Autónoma del Estado de Morelos. (Centro de Investigación Transdisciplinar en Psicología CITPsi)**

GEOREFERENCIA O CROQUIS DE LOCALIZACIÓN DE LA OBRA O PROYECTO



CROQUIS REFERENCIADO EN PLANTA DE CONJUNTO DE LA OBRA O PROYECTO



UBICACIÓN DE LA OBRA O PROYECTO CON FOTOS REFERENCIADAS



Dirección Postal:
Calle Pico de Orizaba No. 1, Col. Volcanes, Cuernavaca, Morelos. C.P. 62350.

FOTOS DESPUES



F1: Se equipó la Biblioteca con arcos para protección.



F1: Se equipó la Biblioteca con arcos para protección.

Arq. Oscar Gabriel Lastra Fernández
Director General de Infraestructura

Dr. Juan Manuel Rivas González
Coordinador General de Planeación y Desarrollo Sustentable

Dra. Viridiana Aydeé León Hernández
Rectora de la Universidad Autónoma del Estado de Morelos

"Este programa es público, ajeno a cualquier partido político. Queda prohibido el uso para fines distintos a los establecidos en el programa".

2024

EJERCICIO FISCAL

FAM

FONDO DE APORTACIONES MÚLTIPLES

DIRECCIÓN GENERAL DE EDUCACIÓN SUPERIOR UNIVERSITARIA E INTERCUTURAL
DIRECCIÓN DE FORTALECIMIENTO INSTITUCIONAL
SUBDIRECCIÓN DE FOMENTO INSTITUCIONAL/DEPARTAMENTO DE INFRAESTRUCTURA FÍSICA

Tercer Trimestre
2024

Fecha de elaboración: 30/09/2024

REPORTE FOTOGRÁFICO DEL INFORME DE AVANCE TRIMESTRAL

UNIVERSIDAD AUTÓNOMA DEL ESTADO DE MORELOS

Porcentaje de avance

0%

PRIORIDAD **2**

Nombre de la obra: **Fortalecimiento de los espacios académicos a través de equipamiento de los campus norte, sur, oriente y poniente de la Universidad Autónoma del Estado de Morelos. (Centro de Investigación en Dinámica Celular CIDC)**

GEOREFERENCIA O CROQUIS DE LOCALIZACIÓN DE LA OBRA O PROYECTO



CROQUIS REFERENCIADO EN PLANTA DE CONJUNTO DE LA OBRA O PROYECTO

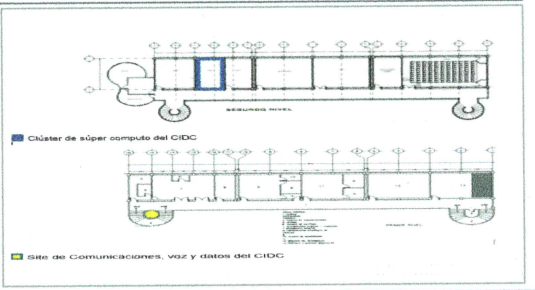

UBICACIÓN DE LA OBRA O PROYECTO CON FOTOS REFERENCIADAS

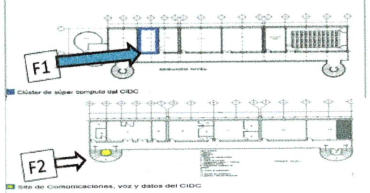

Dirección Postal:
Av. Universidad No. 1001 Col. Chamilpa, Cuernavaca, Mor. C.P.62209. Cuernavaca Morelos.

FOTOS ANTES



Fachada del CIDC.



F1: Se equipará el Clúster de súper computo para análisis bioinformáticos y dinámicas celulares con un aire acondicionado.

Observaciones :

Lo presentado en el Reporte Fotográfico del segundo trimestre, corresponde a los espacios que se beneficiarán con el fondo.

VER DETALLE EN INFORME DE REPORTE DESCRITPTIVO.

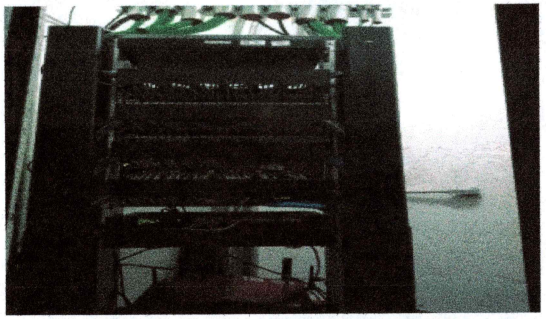

F2: Se equipará el Site de comunicaciones con un aire acondicionado.

Arq. Oscar Gabriel Lastra Fernández
Director General de Infraestructura

Dr. Juan Manuel Rivas González
Coordinador General de Planeación y Desarrollo Sustentable

Dra. Viridiana Aydee León Hernández
Rectora de la Universidad Autónoma del Estado de Morelos

"Este programa es público, ajeno a cualquier partido político. Queda prohibido el uso para fines distintos a los establecidos en el programa".

2024

EJERCICIO FISCAL

FAM

FONDO DE APORTACIONES MÚLTIPLES

DIRECCIÓN GENERAL DE EDUCACIÓN SUPERIOR UNIVERSITARIA E INTERCULTURAL
DIRECCIÓN DE FORTALECIMIENTO INSTITUCIONAL
SUBDIRECCIÓN DE FOMENTO INSTITUCIONAL/DEPARTAMENTO DE INFRAESTRUCTURA FÍSICA

Tercer Trimestre
2024

Fecha de elaboración: 30/09/2024

REPORTE FOTOGRÁFICO DEL INFORME DE AVANCE TRIMESTRAL

UNIVERSIDAD AUTÓNOMA DEL ESTADO DE MORELOS

Porcentaje de avance

50%

PRIORIDAD 2

Nombre de la obra: **Fortalecimiento de los espacios académicos a través de equipamiento de los campus norte, sur, oriente y poniente de la Universidad Autónoma del Estado de Morelos. (Centro de Investigación en Ciencias Cognitivas CINCCO)**

GEOREFERENCIA O CROQUIS DE LOCALIZACIÓN DE LA OBRA O PROYECTO

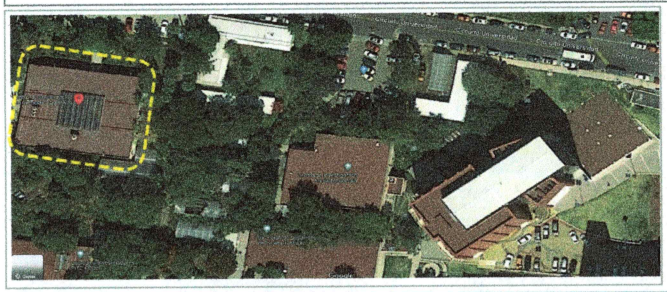

CROQUIS REFERENCIADO EN PLANTA DE CONJUNTO DE LA OBRA O PROYECTO

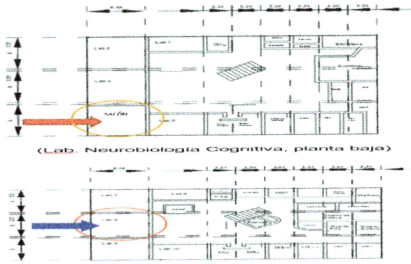

UBICACIÓN DE LA OBRA O PROYECTO CON FOTOS REFERENCIADAS

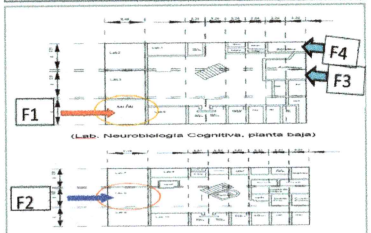

Dirección Postal:
Av. Universidad No. 1001 Col. Chamilpa, Cuernavaca, Mor. C.P.62209. Cuernavaca Morelos.

FOTOS ANTES

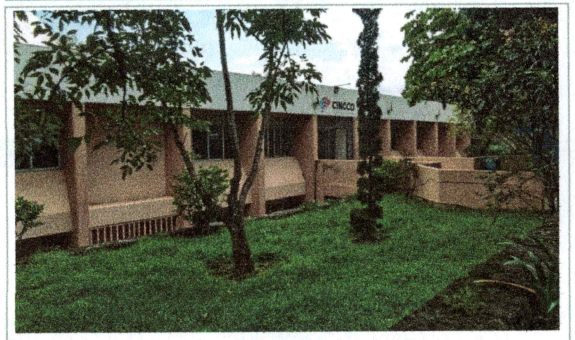

Fachada del CINCCO.



F1: Se equipará el salón 4 con una mesa de trabajo y un proyector.

Observaciones :

Lo presentado en el Reporte Fotográfico del segundo trimestre, corresponde a los espacios que se beneficiarán con el fondo.

VER DETALLE EN INFORME DE REPORTE DESCRITPTIVO.



F2: Se equipará el Laboratio de Neurobiología Cognitiva con 2 mesas de trabajo y un proyector.



F3: Se equipará el auditorio "Noam Chomsky" con 6 butacas Paris.



F4: Se equipará la ludoteca con un proyector

"Este programa es público, ajeno a cualquier partido político. Queda prohibido el uso para fines distintos a los establecidos en el programa".

2024

EJERCICIO FISCAL

FAM

FONDO DE APORTACIONES MÚLTIPLES

DIRECCIÓN GENERAL DE EDUCACIÓN SUPERIOR UNIVERSITARIA E INTERCULTURAL
DIRECCIÓN DE FORTALECIMIENTO INSTITUCIONAL
SUBDIRECCIÓN DE FOMENTO INSTITUCIONAL/DEPARTAMENTO DE INFRAESTRUCTURA FÍSICA

Tercer Trimestre
2024

Fecha de elaboración: 30/09/2024

REPORTE FOTOGRÁFICO DEL INFORME DE AVANCE TRIMESTRAL

UNIVERSIDAD AUTÓNOMA DEL ESTADO DE MORELOS

Porcentaje de avance

50%

PRIORIDAD 2

Nombre de la obra: **Fortalecimiento de los espacios académicos a través de equipamiento de los campus norte, sur, oriente y poniente de la Universidad Autónoma del Estado de Morelos. (Centro de Investigación en Ciencias Cognitivas CINCCO)**

GEOREFERENCIA O CROQUIS DE LOCALIZACIÓN DE LA OBRA O PROYECTO

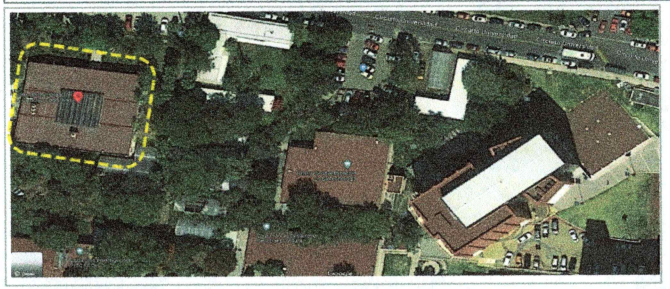

CROQUIS REFERENCIADO EN PLANTA DE CONJUNTO DE LA OBRA O PROYECTO

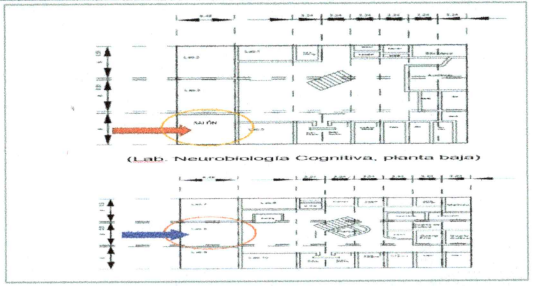

UBICACIÓN DE LA OBRA O PROYECTO CON FOTOS REFERENCIADAS

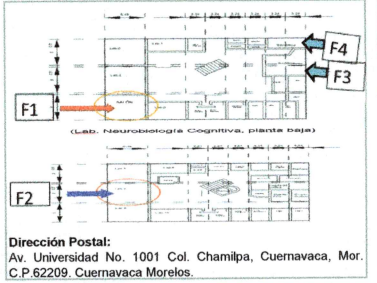

Dirección Postal:
Av. Universidad No. 1001 Col. Chamilpa, Cuernavaca, Mor. C.P.62209. Cuernavaca Morelos.

FOTOS DESPUÉS



F1: Se equipó el salón 4 con un proyector.



F1: Se equipó el salón 4 con un proyector.

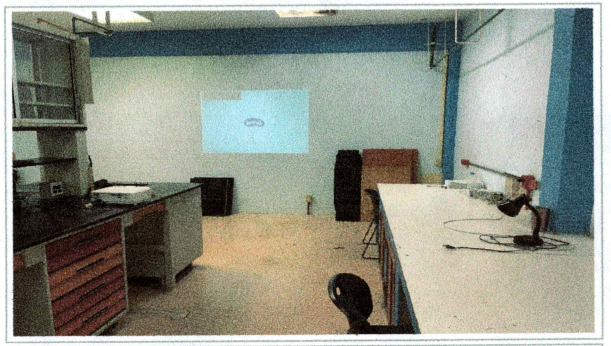

F2:Se equipó el Laboratio de Neurobiología Cognitiva un proyector.



F2:Se equipó el Laboratio de Neurobiología Cognitiva un proyector.

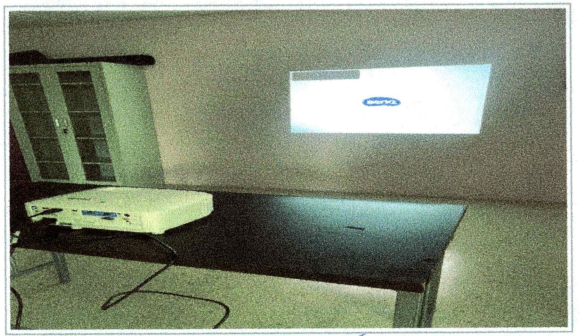

F4: Se equipó la ludoteca con un proyector.



F4: Se equipó la ludoteca con un proyector.

Arq. Oscar Gabriel Lastra Fernández
Director General de Infraestructura

Dr. Juan Manuel Rivas González
Coordinador General de Planeación y Desarrollo Sustentable

Dra. Viridiana Aydeé León Hernández
Rectora de la Universidad Autónoma del Estado de Morelos

"Este programa es público, ajeno a cualquier partido político. Queda prohibido el uso para fines distintos a los establecidos en el programa".

2024

EJERCICIO FISCAL

FAM

FONDO DE APORTACIONES MÚLTIPLES

DIRECCIÓN GENERAL DE EDUCACIÓN SUPERIOR UNIVERSITARIA E INTERCUTURAL
DIRECCIÓN DE FORTALECIMIENTO INSTITUCIONAL
SUBDIRECCIÓN DE FOMENTO INSTITUCIONAL/DEPARTAMENTO DE INFRAESTRUCTURA FÍSICA

Tercer Trimestre
2024

Fecha de elaboración: 30/09/2024

REPORTE FOTOGRÁFICO DEL INFORME DE AVANCE TRIMESTRAL

UNIVERSIDAD AUTÓNOMA DEL ESTADO DE MORELOS

Porcentaje de avance

100%

PRIORIDAD 2

Nombre de la obra: **Fortalecimiento de los espacios académicos a través de equipamiento de los campus norte, sur, oriente y poniente de la Universidad Autónoma del Estado de Morelos. (Centro de Investigaciones en Biodiversidad y Conservación CIByC)**

GEOREFERENCIA O CROQUIS DE LOCALIZACIÓN DE LA OBRA O PROYECTO



CROQUIS REFERENCIADO EN PLANTA DE CONJUNTO DE LA OBRA O PROYECTO

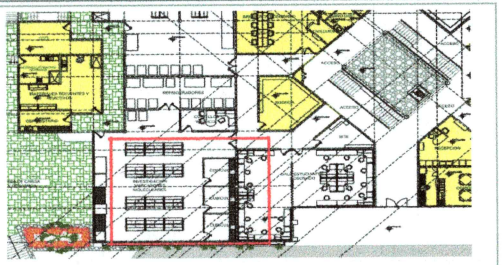

UBICACIÓN DE LA OBRA O PROYECTO CON FOTOS REFERENCIADAS

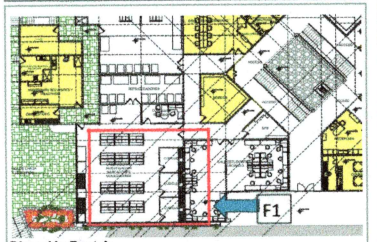

Dirección Postal:
Av. Universidad No. 1001 Col. Chamilpa, Cuernavaca, Mor. C.P.62209, Cuernavaca Morelos.

FOTOS ANTES



Fachada del CIByC

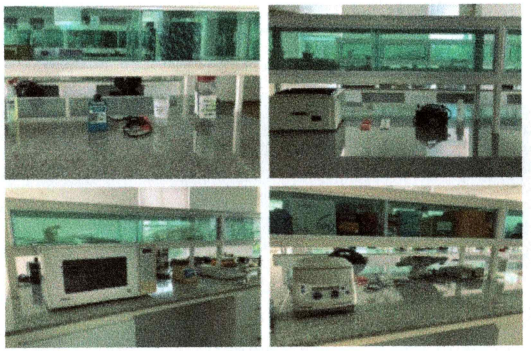

F1: Se equipará el Laboratorio de marcadores moleculares con un visualizador de geles de electroforesis.

Observaciones :

Lo presentado en el Reporte Fotográfico del segundo trimestre, corresponde a los espacios que se beneficiarán con el fondo.

VER DETALLE EN INFORME DE REPORTE DESCRITPTIVO.

FOTOS DESPUÉS

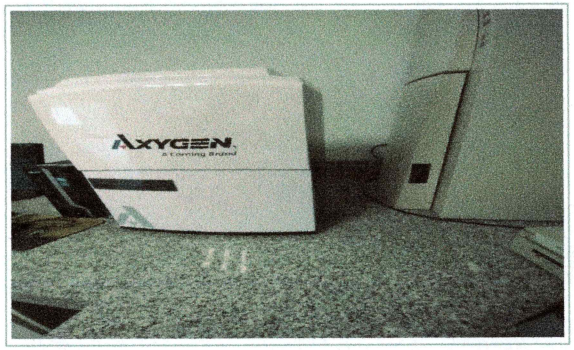

F1: Se equipó el Laboratorio de marcadores moleculares con un visualizador de geles de electroforesis.

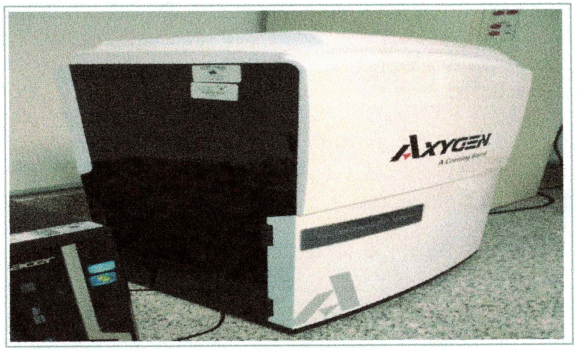

F1: Se equipó el Laboratorio de marcadores moleculares con un visualizador de geles de electroforesis.

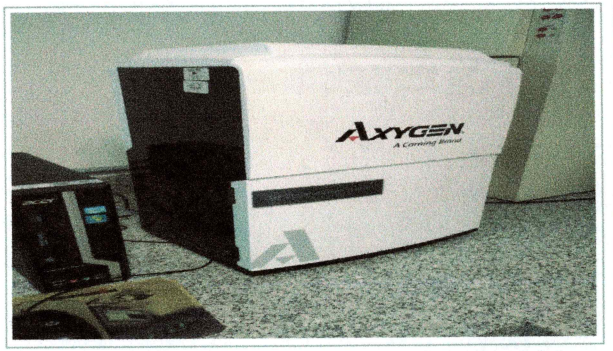

F1: Se equipó el Laboratorio de marcadores moleculares con un visualizador de geles de electroforesis.

"Este programa es público, ajeno a cualquier partido político. Queda prohibido el uso para fines distintos a los establecidos en el programa".

2024

EJERCICIO FISCAL

FAM

FONDO DE APORTACIONES MÚLTIPLES

DIRECCIÓN GENERAL DE EDUCACIÓN SUPERIOR UNIVERSITARIA E INTERCUTURAL
DIRECCIÓN DE FORTALECIMIENTO INSTITUCIONAL
SUBDIRECCIÓN DE FOMENTO INSTITUCIONAL/DEPARTAMENTO DE INFRAESTRUCTURA FÍSICA

Tercer Trimestre
2024

Fecha de elaboración: 30/09/2024

REPORTE FOTOGRÁFICO DEL INFORME DE AVANCE TRIMESTRAL

UNIVERSIDAD AUTÓNOMA DEL ESTADO DE MORELOS

Porcentaje de avance

100%

PRIORIDAD 2

Nombre de la obra: **Fortalecimiento de los espacios académicos a través de equipamiento de los campus norte, sur, oriente y poniente de la Universidad Autónoma del Estado de Morelos. (Centro de Investigaciones en Biodiversidad y Conservación CIByC)**

GEOREFERENCIA O CROQUIS DE LOCALIZACIÓN DE LA OBRA O PROYECTO



CROQUIS REFERENCIADO EN PLANTA DE CONJUNTO DE LA OBRA O PROYECTO

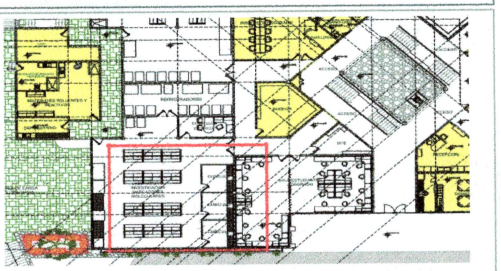

UBICACIÓN DE LA OBRA O PROYECTO CON FOTOS REFERENCIADAS

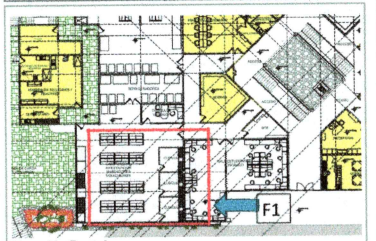

Dirección Postal:
Av. Universidad No. 1001 Col. Chamilpa, Cuernavaca, Mor. C.P.62209. Cuernavaca Morelos.

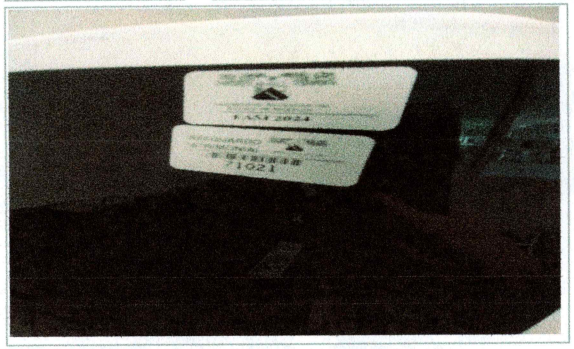

F1: Se equipó el Laboratorio de marcadores moleculares con un visualizador de geles de electroforesis.

Arq. Oscar Gabriel Lastra Fernández
Director General de Infraestructura

Dr. Juan Manuel Rivas González
Coordinador General de Planeación y Desarrollo Sustentable

Dra. Viridiana Aydeé León Hernández
Rectora de la Universidad Autónoma del Estado de Morelos

"Este programa es público, ajeno a cualquier partido político. Queda prohibido el uso para fines distintos a los establecidos en el programa".

2024

EJERCICIO FISCAL

FAM

FONDO DE APORTACIONES MÚLTIPLES

DIRECCIÓN GENERAL DE EDUCACIÓN SUPERIOR UNIVERSITARIA E INTERCULTURAL
DIRECCIÓN DE FORTALECIMIENTO INSTITUCIONAL
SUBDIRECCIÓN DE FOMENTO INSTITUCIONAL/DEPARTAMENTO DE INFRAESTRUCTURA FÍSICA

Tercer Trimestre
2024

Fecha de elaboración: 30/09/2024

REPORTE FOTOGRAFICO DEL INFORME DE AVANCE TRIMESTRAL

UNIVERSIDAD AUTÓNOMA DEL ESTADO DE MORELOS

Porcentaje de avance

11%

PRIORIDAD 3

Nombre de la obra: **Mejoras de espacios académicos en materia de inclusión y protección civil para el Campus Norte. (Facultad de Arquitectura y Escuela de Turismo)**

GEOREFERENCIA O CROQUIS DE LOCALIZACIÓN DE LA OBRA O PROYECTO

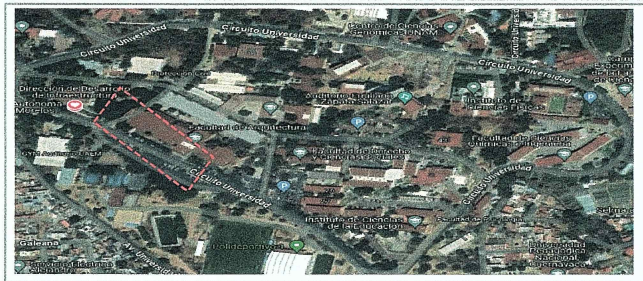

CROQUIS REFERENCIADO EN PLANTA DE CONJUNTO DE LA OBRA O PROYECTO

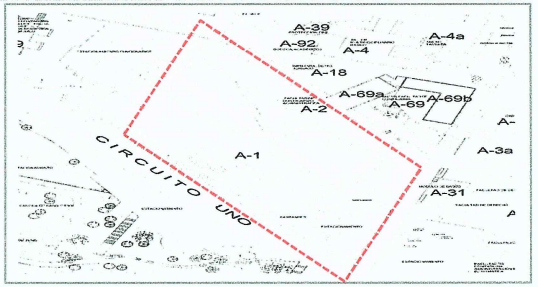

UBICACIÓN DE LA OBRA O PROYECTO CON FOTOS REFERENCIADAS

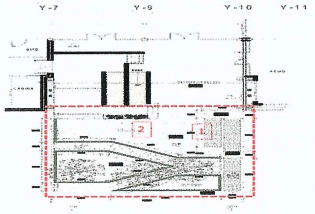

Dirección Postal:
Av. Universidad No. 1001 Col. Chamilpa, Cuernavaca, Mor. C.P.62209, Cuernavaca Morelos.

FOTOS ANTES



Fachada de la Facultad de Arquitectura y la Escuela de Truismo.



F1: Vista Sur en la zona donde se desarrollarán los trabajos preliminares y albañilerías, para la construcción de: Rampa, Escaleras y Explanada cuerpo 1, en la Facultad de Arquitectura.

Observaciones :

Lo presentado en el Reporte Fotográfico del segundo trimestre, corresponde a los espacios a intervenir mediante el fondo.

VER DETALLE EN INFORME DE REPORTE DESCRITPTIVO.



F1: Imagen del espacio donde se ejecutaran trabajos preliminares y albañilerías, para la construcción de: Rampa, Escaleras y Explanada cuerpo 1.



F2: Fachada principal donde se realizar trabajos de preliminares y albañilerías, para la construcción de: Rampa y escaleras Escuela de Turismo, en acceso a cuerpo 4.



F2: Vista lateral Este, donde se generaran los trabajos preliminares y albañilerías, para la construcción de: Rampa y escaleras en la Escuela de Turismo, en acceso a cuerpo 4.

"Este programa es público, ajeno a cualquier partido político. Queda prohibido el uso para fines distintos a los establecidos en el programa".

2024

EJERCICIO FISCAL

FAM

FONDO DE APORTACIONES MÚLTIPLES

DIRECCIÓN GENERAL DE EDUCACIÓN SUPERIOR UNIVERSITARIA E INTERCUTURAL
DIRECCIÓN DE FORTALECIMIENTO INSTITUCIONAL
SUBDIRECCIÓN DE FOMENTO INSTITUCIONAL/DEPARTAMENTO DE INFRAESTRUCTURA FÍSICA

Tercer Trimestre
2024

Fecha de elaboración: 30/09/2024

REPORTE FOTOGRÁFICO DEL INFORME DE AVANCE TRIMESTRAL

UNIVERSIDAD AUTÓNOMA DEL ESTADO DE MORELOS

Porcentaje de avance

24%

PRIORIDAD **3**

Nombre de la obra: **Mejoras de espacios académicos en materia de inclusión y protección civil para el Campus Norte. (Facultad de Arquitectura y Escuela de Turismo)**

GEOREFERENCIA O CROQUIS DE LOCALIZACIÓN DE LA OBRA O PROYECTO



CROQUIS REFERENCIADO EN PLANTA DE CONJUNTO DE LA OBRA O PROYECTO

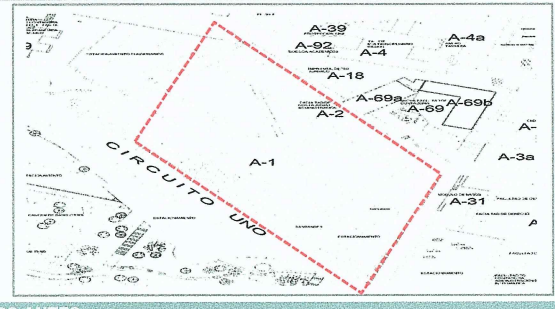

UBICACIÓN DE LA OBRA O PROYECTO CON FOTOS REFERENCIADAS

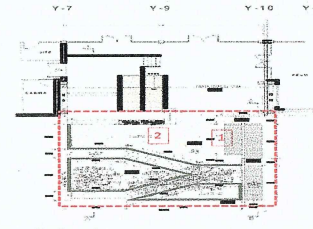

Dirección Postal:
Av. Universidad No. 1001 Col. Chamilpa, Cuernavaca, Mor. C.P.62209. Cuernavaca Morelos.

FOTOS ANTES



Fachada de la Facultad de Arquitectura y la Escuela de Truismo.

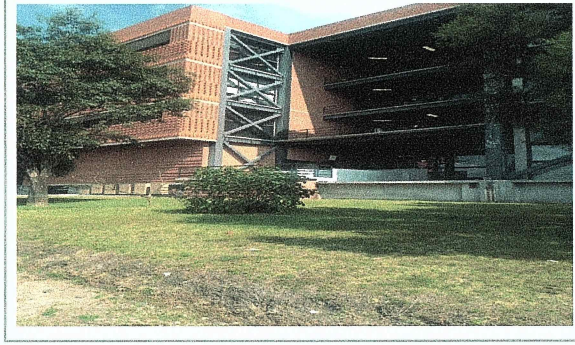

F1: Vista Sur en la zona donde se desarrollarán los trabajos preliminares y albañilerías, para la construcción de: Rampa, Escaleras y Explanada cuerpo 1, en la Facultad de Arquitectura.

Observaciones :

Lo presentado en el Reporte Fotográfico del segundo trimestre, corresponde a los espacios a intervenir mediante el fondo.

VER DETALLE EN INFORME DE REPORTE DESCRITPTIVO.



F1: Imagen del espacio donde se ejecutaran trabajos preliminares y albañilerías, para la construcción de: Rampa, Escaleras y Explanada cuerpo 1.

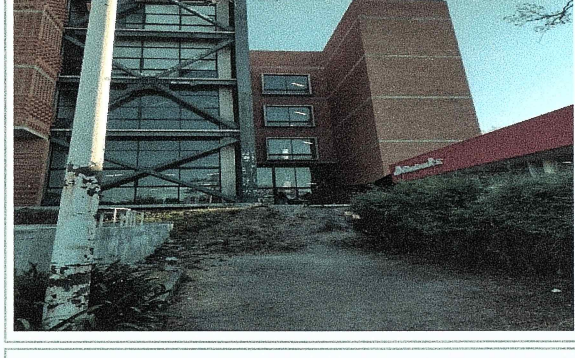

F2: Fachada principal donde se realizar trabajos de preliminares y albañilerías, para la construcción de: Rampa y escaleras Escuela de Turismo, en acceso a cuerpo 4.



F2: Vista lateral Este, donde se generaran los trabajos preliminares y albañilerías, para la construcción de: Rampa y escaleras en la Escuela de Turismo, en acceso a cuerpo 4.

"Este programa es público, ajeno a cualquier partido político. Queda prohibido el uso para fines distintos a los establecidos en el programa".

2024

EJERCICIO FISCAL

FAM

FONDO DE APORTACIONES MÚLTIPLES

DIRECCIÓN GENERAL DE EDUCACIÓN SUPERIOR UNIVERSITARIA E INTERCULTURAL
DIRECCIÓN DE FORTALECIMIENTO INSTITUCIONAL
SUBDIRECCIÓN DE FOMENTO INSTITUCIONAL/DEPARTAMENTO DE INFRAESTRUCTURA FÍSICA

Tercer Trimestre
2024

Fecha de elaboración: 30/09/2024

REPORTE FOTOGRÁFICO DEL INFORME DE AVANCE TRIMESTRAL

UNIVERSIDAD AUTÓNOMA DEL ESTADO DE MORELOS

PRIORIDAD 3

Nombre de la obra: **Mejoras de espacios académicos en materia de inclusión y protección civil para el Campus Norte. (Facultad de Arquitectura y Escuela de Turismo)**

Porcentaje de avance

24%

GEOREFERENCIA O CROQUIS DE LOCALIZACIÓN DE LA OBRA O PROYECTO



CROQUIS REFERENCIADO EN PLANTA DE CONJUNTO DE LA OBRA O PROYECTO

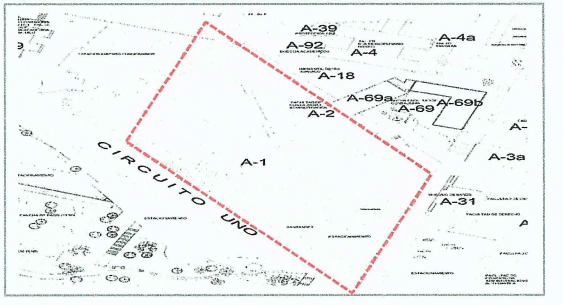

UBICACIÓN DE LA OBRA O PROYECTO CON FOTOS REFERENCIADAS

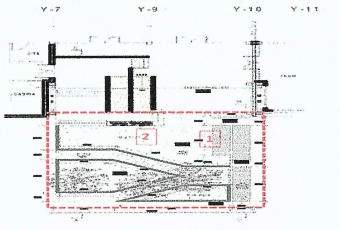

Dirección Postal:
Av. Universidad No. 1001 Col. Chamilpa, Cuernavaca, Mor. C.P.62209. Cuernavaca Morelos.

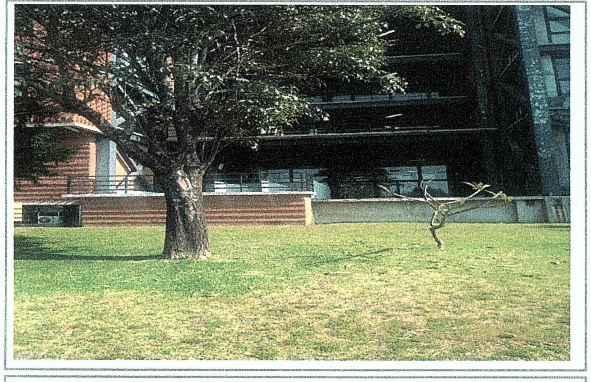

F1: Área exterior para el desarrollo de trabajos preliminares y albañilerías, en la construcción de: Rampa, Escaleras Rampa de acceso a cuerpo 1, en la Facultad de Arquitectura

DURANTE



F2: Trabajos de Limpieza, Trazo y Nivelacion Topografica en acceso 4 de la Escuela de Turismo.

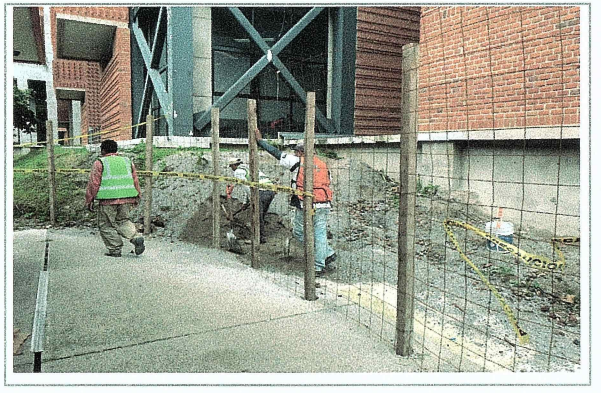

F2: Trabajos de suministro y colocación de Tapial con tablero de Malla, en acceso 4 de la Escuela de Turismo.



F2: Trabajos de Despalme de Terreno a mano, en acceso 4 de la Escuela de Turismo.

"Este programa es público, ajeno a cualquier partido político. Queda prohibido el uso para fines distintos a los establecidos en el programa".

2024

EJERCICIO FISCAL

FAM

FONDO DE APORTACIONES MÚLTIPLES

DIRECCIÓN GENERAL DE EDUCACIÓN SUPERIOR UNIVERSITARIA E INTERCULTURAL
DIRECCIÓN DE FORTALECIMIENTO INSTITUCIONAL
SUBDIRECCIÓN DE FOMENTO INSTITUCIONAL/DEPARTAMENTO DE INFRAESTRUCTURA FÍSICA

Tercer Trimestre 2024

Fecha de elaboración: 30/09/2024

REPORTE FOTOGRÁFICO DEL INFORME DE AVANCE TRIMESTRAL

UNIVERSIDAD AUTÓNOMA DEL ESTADO DE MORELOS

PRIORIDAD: 3

Nombre de la obra: **Mejoras de espacios académicos en materia de inclusión y protección civil para el Campus Norte. (Facultad de Arquitectura y Escuela de Turismo)**

Porcentaje de avance

24%

GEOREFERENCIA O CROQUIS DE LOCALIZACIÓN DE LA OBRA O PROYECTO



CROQUIS REFERENCIADO EN PLANTA DE CONJUNTO DE LA OBRA O PROYECTO

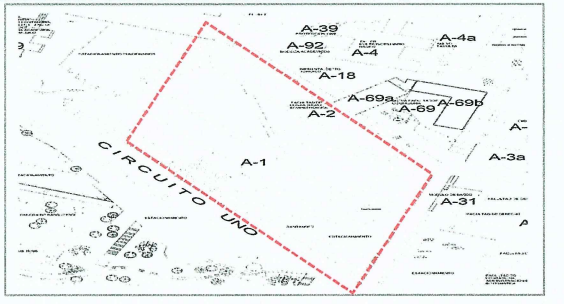

UBICACIÓN DE LA OBRA O PROYECTO CON FOTOS REFERENCIADAS

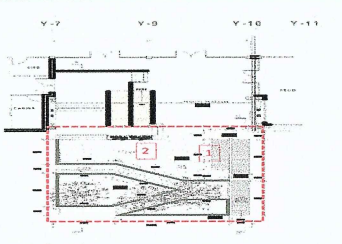

Dirección Postal:
Av. Universidad No. 1001 Col. Chamilpa, Cuernavaca, Mor. C.P.62209, Cuernavaca Morelos.



F2: Trabajos de excavacion por medios manuales, en acceso 4 de la Escuela de Turismo.



F2: Trabajos de Suministro y Colocacion Castillo de Acero, en acceso 4 de la Escuela de Turismo.



F2: Trabajos de Muro de Piedra de la Region, en acceso 4 de la Escuela de Turismo.

Arq. Oscar Gabriel Lastra Fernández
Director General de Infraestructura

Dr. Juan Manuel Rivas González
Coordinador General de Planeación y Desarrollo Sustentable

Dra. Viridiana Aydeé León Hernández
Rectora de la Universidad Autónoma del Estado de Morelos

"Este programa es público, ajeno a cualquier partido político. Queda prohibido el uso para fines distintos a los establecidos en el programa".

2024

EJERCICIO FISCAL

FAM

FONDO DE APORTACIONES MÚLTIPLES

DIRECCIÓN GENERAL DE EDUCACIÓN SUPERIOR UNIVERSITARIA E INTERCULTURAL
DIRECCIÓN DE FORTALECIMIENTO INSTITUCIONAL
SUBDIRECCIÓN DE FOMENTO INSTITUCIONAL/DEPARTAMENTO DE INFRAESTRUCTURA FÍSICA

Tercer Trimestre
2024

Fecha de elaboración: 30/09/2024

REPORTE FOTOGRÁFICO DEL INFORME DE AVANCE TRIMESTRAL

UNIVERSIDAD AUTÓNOMA DEL ESTADO DE MORELOS

PRIORIDAD 3 Nombre de la obra: **Mejoras de espacios académicos en materia de inclusión y protección civil para el Campus Norte. (Instituto de Ciencias de la Educación)**

Porcentaje de avance

8%

GEOREFERENCIA O CROQUIS DE LOCALIZACIÓN DE LA OBRA O PROYECTO

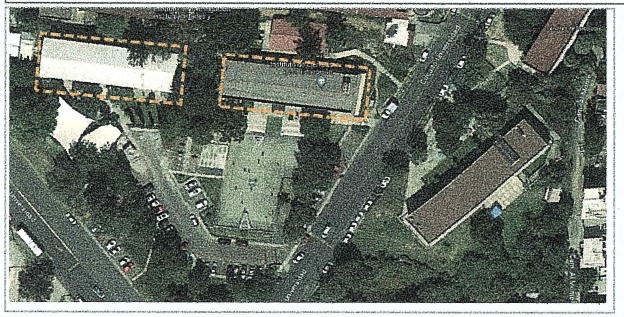

CROQUIS REFERENCIADO EN PLANTA DE CONJUNTO DE LA OBRA O PROYECTO

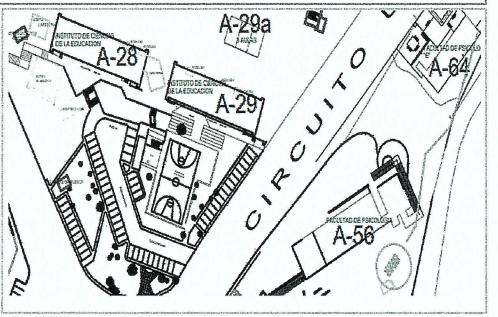

UBICACIÓN DE LA OBRA O PROYECTO CON FOTOS REFERENCIADAS

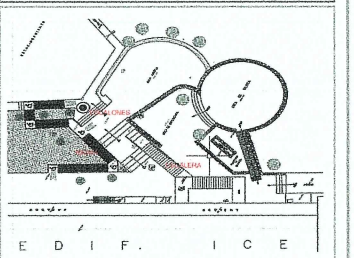

Dirección Postal:
Camino al Limón, ejido El Limón de Cuauchichinola, municipio de Tepalcingo, Morelos

FOTOS ANTES



Reorientación de salida en escalera de emergencia , Adecuación de escalones y descansos y Fabricación de rampa para accesibilidad en el Instituto de Ciencias de la Educación.

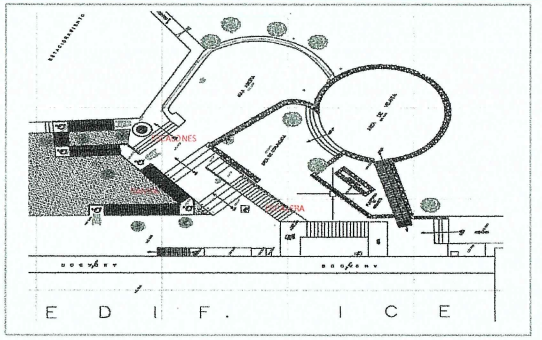

Planta arquitectónica con la ubicación de las áreas exteriores donde se realizarán los trabajos preliminares, de demoliciones y trabajos de obra civil para la Reorientación en la salida de la escalera de emergencia del Instituto de Ciencias de la Educación.

Observaciones :

Lo presentado en el Reporte Fotográfico del segundo trimestre, corresponde a los espacios a intervenir mediante el fondo.

VER DETALLE EN INFORME DE REPORTE DESCRITPTIVO.



F1: Vista sur del espacio fisico en donde se desarrollaran los trabajos preliminares, demoliciones y trabajos de obra civil para la Reorientación en la salida de la escalera de emergencia del Instituto de Ciencias de la Educación.



F1: Fachada principal donde se ubicaran los trabajos preliminares y demoliciones, para los trabajos de Adecuación de escalones y descansos del Instituto de Ciencias de la Educación.



F2: Imagen general donde se ejecutaran trabajos preliminares, de demoliciones, para la Fabricación de rampa para accesibilidad en el Instituto de Ciencias de la Educación.

"Este programa es público, ajeno a cualquier partido político. Queda prohibido el uso para fines distintos a los establecidos en el programa".

2024

EJERCICIO FISCAL

FAM

FONDO DE APORTACIONES MÚLTIPLES

DIRECCIÓN GENERAL DE EDUCACIÓN SUPERIOR UNIVERSITARIA E INTERCUTURAL
DIRECCIÓN DE FORTALECIMIENTO INSTITUCIONAL
SUBDIRECCIÓN DE FOMENTO INSTITUCIONAL/DEPARTAMENTO DE INFRAESTRUCTURA FÍSICA

Tercer Trimestre
2024

Fecha de elaboración: 30/09/2024

REPORTE FOTOGRÁFICO DEL INFORME DE AVANCE TRIMESTRAL

UNIVERSIDAD AUTÓNOMA DEL ESTADO DE MORELOS

PRIORIDAD 3

Nombre de la obra: **Mejoras de espacios académicos en materia de inclusión y protección civil para el Campus Norte. (Instituto de Ciencias de la Educación)**

Porcentaje de avance

8%

GEOREFERENCIA O CROQUIS DE LOCALIZACIÓN DE LA OBRA O PROYECTO

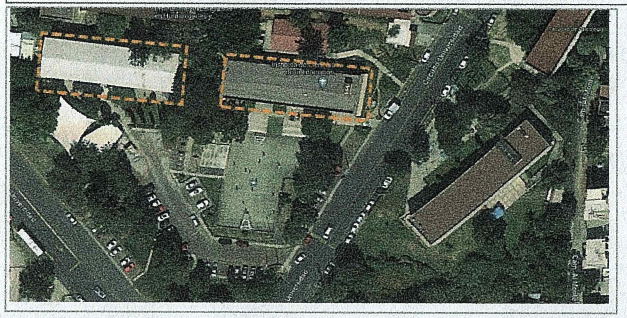

CROQUIS REFERENCIADO EN PLANTA DE CONJUNTO DE LA OBRA O PROYECTO

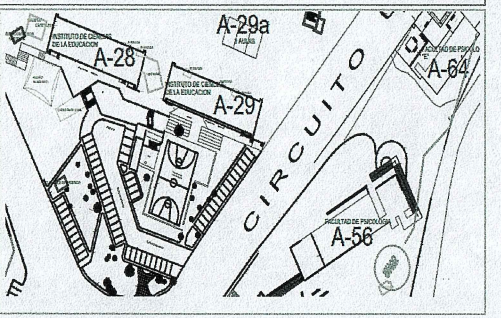

UBICACIÓN DE LA OBRA O PROYECTO CON FOTOS REFERENCIADAS

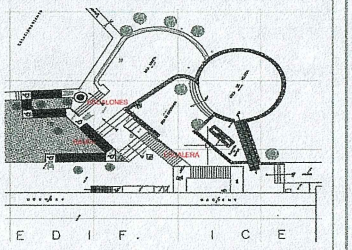

Dirección Postal:
Camino al Limón, ejido El Limón de Cuauchichinola, municipio de Tepalcingo, Morelos

DURANTE



F2: Trabajos de Trazo y Nivelacion de Terreno en areas Exteriores, en el Instituto de Ciencias de la Educación.

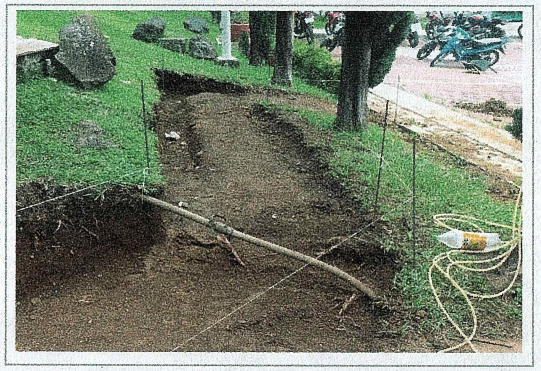

F2: Trabajos de Trazo y Nivelacion de Terreno en areas Exteriores, en el Instituto de Ciencias de la Educación.



F2: Trabajos de Trazo y Nivelacion de Terreno en areas Exteriores, en el Instituto de Ciencias de la Educación.



F2: Trabajos de Excavacion, en el Instituto de Ciencias de la Educación.

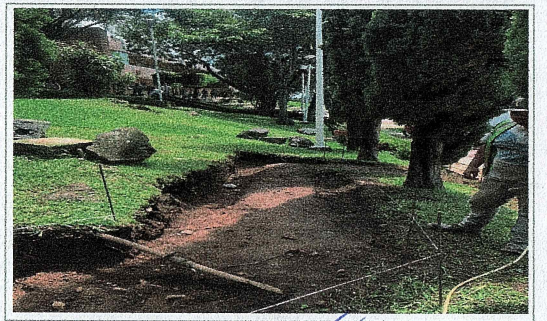

F2: Trabajos de Excavacion, en el Instituto de Ciencias de la Educación.



F2: Trabajos de Excavacion, en el Instituto de Ciencias de la Educación.

Arq. Oscar Gabriel Lastra Fernández
Director General de Infraestructura

Dr. Juan Manuel Rivas González
Coordinador General de Planeación y Desarrollo Sustentable

Dra. Viridiana Aydee León Hernández
Rectora de la Universidad Autónoma del Estado de Morelos

"Este programa es público, ajeno a cualquier partido político. Queda prohibido el uso para fines distintos a los establecidos en el programa".

2024

EJERCICIO FISCAL

FAM

FONDO DE APORTACIONES MÚLTIPLES

DIRECCIÓN GENERAL DE EDUCACIÓN SUPERIOR UNIVERSITARIA E INTERCULTURAL
DIRECCIÓN DE FORTALECIMIENTO INSTITUCIONAL
SUBDIRECCIÓN DE FOMENTO INSTITUCIONAL/DEPARTAMENTO DE INFRAESTRUCTURA FÍSICA

Tercer Trimestre
2024

Fecha de elaboración: 30/09/2024

REPORTE FOTOGRÁFICO DEL INFORME DE AVANCE TRIMESTRAL

UNIVERSIDAD AUTÓNOMA DEL ESTADO DE MORELOS

Porcentaje de avance

67%

PRIORIDAD: 3

Nombre de la obra: **Mejoras de espacios académicos en materia de inclusión y protección civil para el Campus Norte (Facultad de Ciencias Químicas e Ingeniería)**

GEOREFERENCIA O CROQUIS DE LOCALIZACIÓN DE LA OBRA O PROYECTO

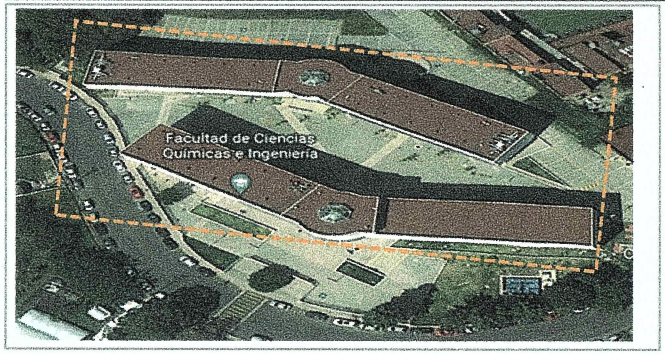

CROQUIS REFERENCIADO EN PLANTA DE CONJUNTO DE LA OBRA O PROYECTO

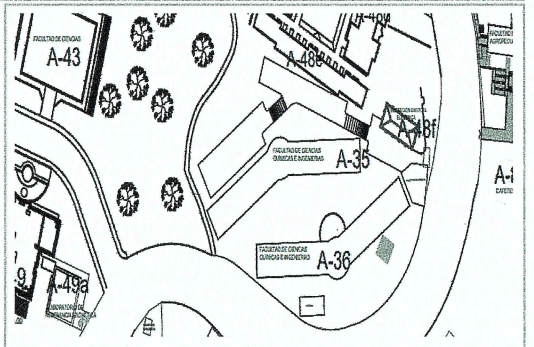

UBICACIÓN DE LA OBRA O PROYECTO CON FOTOS REFERENCIADAS

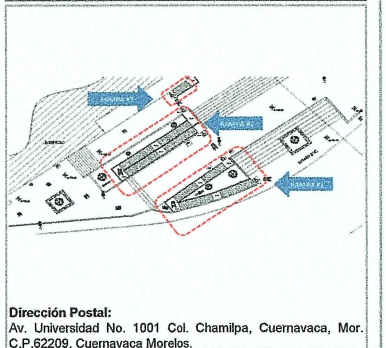

Dirección Postal:
Av. Universidad No. 1001 Col. Chamilpa, Cuernavaca, Mor. C.P.62209. Cuernavaca Morelos.

FOTOS ANTES



Fachada de la Facultad de la Facultad de Ciencias Químicas e Ingeniería FCQeI

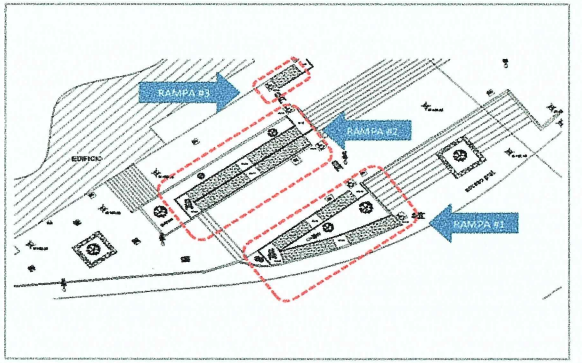

3 Rampas de accesibilidad en el edificio A-36 de la Facultad de Ciencias Químicas e Ingeniería.

Observaciones :

Lo presentado en el Reporte Fotográfico del segundo trimestre, corresponde a los espacios a intervenir mediante el fondo.

VER DETALLE EN INFORME DE REPORTE DESCRITPTIVO.



F1: Vista sur del sitio donde se desarrollarán los trabajos preliminares y de albañilerías para la construcción de Rampa 1 en el acceso del edificio A-36 de la Facultad de Ciencias Químicas e Ingeniería.

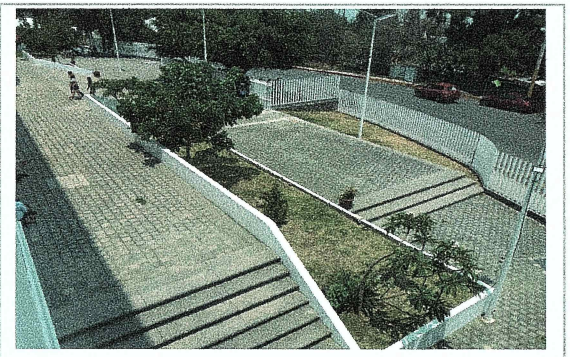

F2: Imagen general del área exterior en el que se implementaran trabajos preliminares y de albañilerías en la construcción de Rampa 2 de accesibilidad del edificio A-36 de la Facultad de Ciencias Químicas e Ingeniería.



F3: Fachada oriente del sitio en el que se ejecutaran trabajos preliminares y de albañilerías en la consecución de la construcción de Rampa 3 de acceso del edificio A-36 de la Facultad de Ciencias Químicas e Ingeniería

"Este programa es público, ajeno a cualquier partido político. Queda prohibido el uso para fines distintos a los establecidos en el programa".

2024

EJERCICIO FISCAL

FAM

FONDO DE APORTACIONES MÚLTIPLES

DIRECCIÓN GENERAL DE EDUCACIÓN SUPERIOR UNIVERSITARIA E INTERCULTURAL
DIRECCIÓN DE FORTALECIMIENTO INSTITUCIONAL
SUBDIRECCIÓN DE FOMENTO INSTITUCIONAL/DEPARTAMENTO DE INFRAESTRUCTURA FÍSICA

Tercer Trimestre 2024

Fecha de elaboración: 30/09/2024

REPORTE FOTOGRÁFICO DEL INFORME DE AVANCE TRIMESTRAL

UNIVERSIDAD AUTÓNOMA DEL ESTADO DE MORELOS

PRIORIDAD 3

Nombre de la obra: **Mejoras de espacios académicos en materia de inclusión y protección civil para el Campus Norte (Facultad de Ciencias Químicas e Ingeniería)**

Porcentaje de avance

67%

GEOREFERENCIA O CROQUIS DE LOCALIZACIÓN DE LA OBRA O PROYECTO

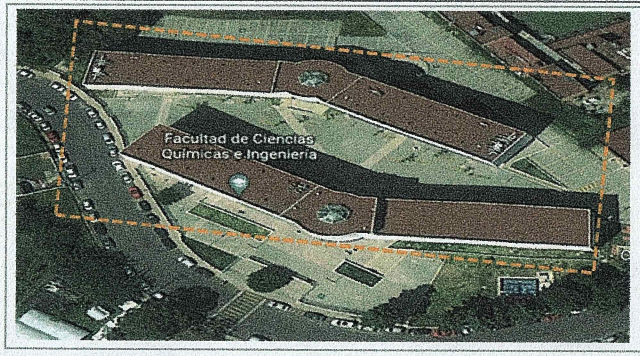

CROQUIS REFERENCIADO EN PLANTA DE CONJUNTO DE LA OBRA O PROYECTO

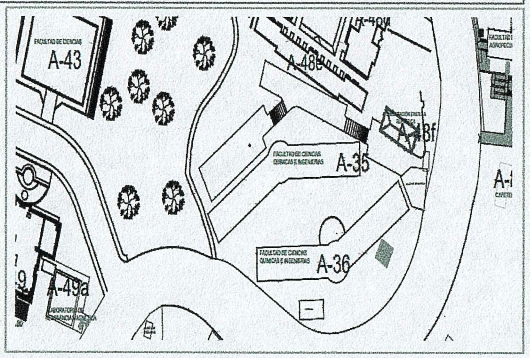

UBICACIÓN DE LA OBRA O PROYECTO CON FOTOS REFERENCIADAS

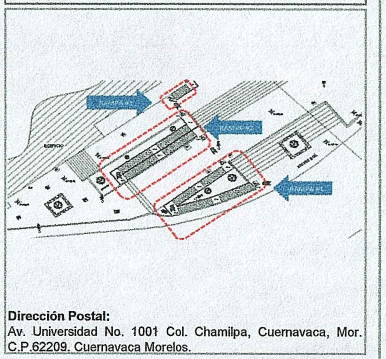

Dirección Postal:
Av. Universidad No. 1001 Col. Chamilpa, Cuernavaca, Mor. C.P.62209, Cuernavaca Morelos.

DURANTE



F1: Trabajos de Delimitacion de Area de trabajos con Tapial de Triplay de Pino, en el edificio A-36 de la Facultad de Ciencias Químicas e Ingeniería.



F1:Trabajos de Despalme de Terreno Natural, en el edificio A-36 de la Facultad de Ciencias Químicas e Ingeniería.



F1:Trabajos de Despalme de Terreno Natural, en el edificio A-36 de la Facultad de Ciencias Químicas e Ingeniería.



F1:Trabajos de Despalme de Terreno Natural, en el edificio A-36 de la Facultad de Ciencias Químicas e Ingeniería.



F1:Trabajos de Despalme de Terreno Natural, en el edificio A-36 de la Facultad de Ciencias Químicas e Ingeniería.



F1:Trabajos de Despalme de Terreno Natural, en el edificio A-36 de la Facultad de Ciencias Químicas e Ingeniería.

"Este programa es público, ajeno a cualquier partido político. Queda prohibido el uso para fines distintos a los establecidos en el programa".

2024

EJERCICIO FISCAL

FAM

FONDO DE APORTACIONES MÚLTIPLES

DIRECCIÓN GENERAL DE EDUCACIÓN SUPERIOR UNIVERSITARIA E INTERCULTURAL
DIRECCIÓN DE FORTALECIMIENTO INSTITUCIONAL
SUBDIRECCIÓN DE FOMENTO INSTITUCIONAL/DEPARTAMENTO DE INFRAESTRUCTURA FÍSICA

Tercer Trimestre 2024

Fecha de elaboración: 30/09/2024

REPORTE FOTOGRÁFICO DEL INFORME DE AVANCE TRIMESTRAL

UNIVERSIDAD AUTÓNOMA DEL ESTADO DE MORELOS

Porcentaje de avance

67%

PRIORIDAD **3** Nombre de la obra: **Mejoras de espacios académicos en materia de inclusión y protección civil para el Campus Norte (Facultad de Ciencias Químicas e Ingeniería)**

GEOREFERENCIA O CROQUIS DE LOCALIZACIÓN DE LA OBRA O PROYECTO

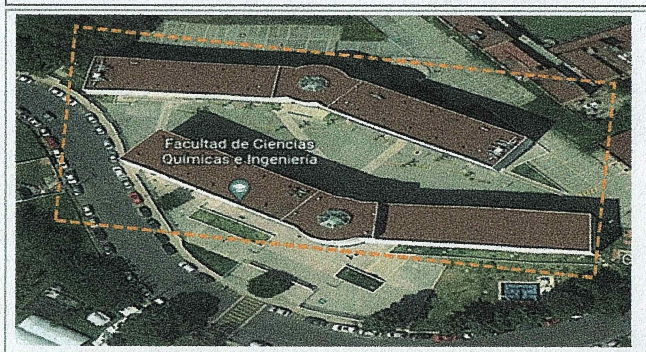

CROQUIS REFERENCIADO EN PLANTA DE CONJUNTO DE LA OBRA O PROYECTO

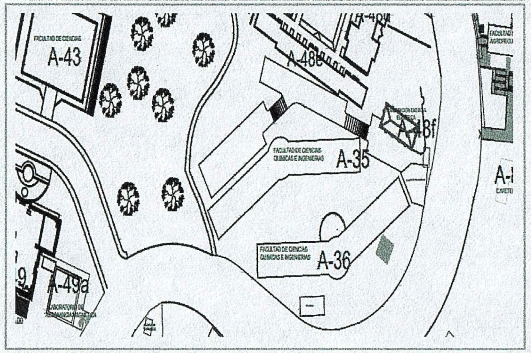

UBICACIÓN DE LA OBRA O PROYECTO CON FOTOS REFERENCIADAS

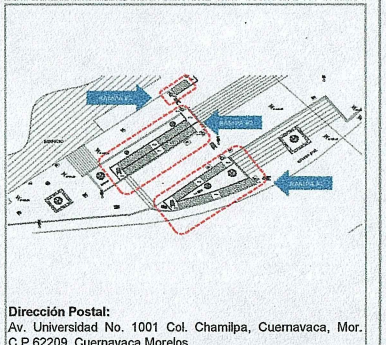

Dirección Postal:
Av. Universidad No. 1001 Col. Chamilpa, Cuernavaca, Mor. C.P.62209. Cuernavaca Morelos.



F2:Trabajos de Demolicion de Muro de Piedra , y elementos estructurales armados, en el edificio A-36 de la Facultad de Ciencias Químicas e Ingeniería.



F2:Trabajos de Zapata Corrida, en el edificio A-36 de la Facultad de Ciencias Químicas e Ingeniería.

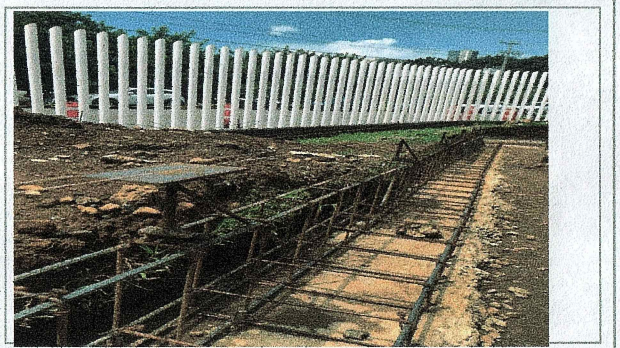

F2:Trabajos de Zapata Corrida, en el edificio A-36 de la Facultad de Ciencias Químicas e Ingeniería.

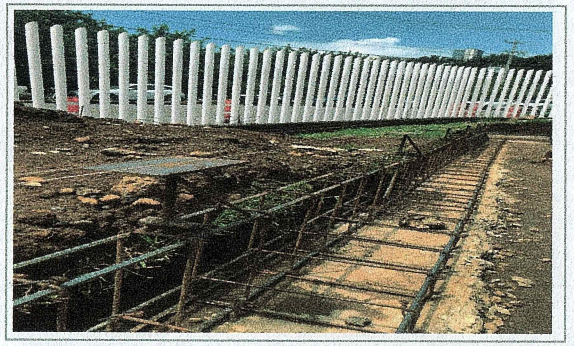

F2:Trabajos de Zapata Corrida, en el edificio A-36 de la Facultad de Ciencias Químicas e Ingeniería.

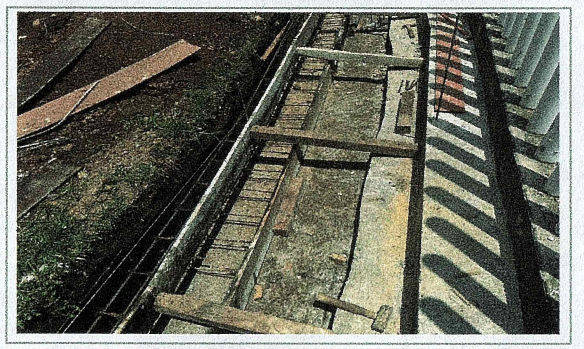

F2:Trabajos de Zapata Corrida, en el edificio A-36 de la Facultad de Ciencias Químicas e Ingeniería.

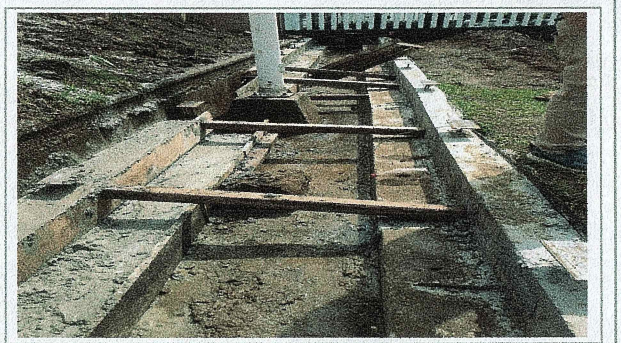

F2:Trabajos de Zapata Corrida, en el edificio A-36 de la Facultad de Ciencias Químicas e Ingeniería.

"Este programa es público, ajeno a cualquier partido político. Queda prohibido el uso para fines distintos a los establecidos en el programa".

2024

EJERCICIO FISCAL

FAM

FONDO DE APORTACIONES MÚLTIPLES

DIRECCIÓN GENERAL DE EDUCACIÓN SUPERIOR UNIVERSITARIA E INTERCULTURAL
DIRECCIÓN DE FORTALECIMIENTO INSTITUCIONAL
SUBDIRECCIÓN DE FOMENTO INSTITUCIONAL/DEPARTAMENTO DE INFRAESTRUCTURA FÍSICA

Tercer Trimestre
2024

Fecha de elaboración: 30/09/2024

UNIVERSIDAD AUTÓNOMA DEL ESTADO DE MORELOS

Porcentaje de avance

67%

REPORTE FOTOGRÁFICO DEL INFORME DE AVANCE TRIMESTRAL

PRIORIDAD 3

Nombre de la obra: **Mejoras de espacios académicos en materia de inclusión y protección civil para el Campus Norte (Facultad de Ciencias Químicas e Ingeniería)**

GEOREFERENCIA O CROQUIS DE LOCALIZACIÓN DE LA OBRA O PROYECTO

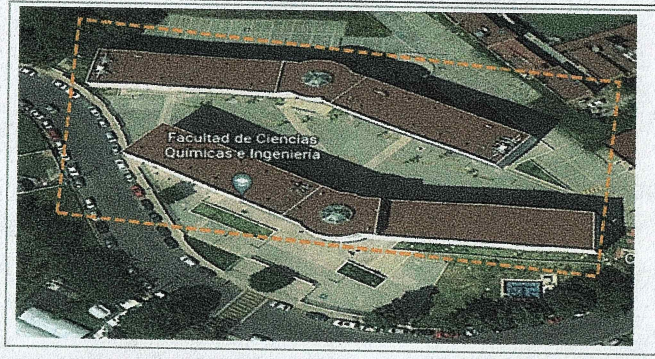

CROQUIS REFERENCIADO EN PLANTA DE CONJUNTO DE LA OBRA O PROYECTO

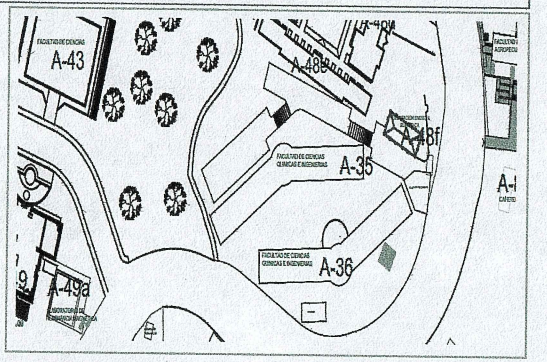

UBICACIÓN DE LA OBRA O PROYECTO CON FOTOS REFERENCIADAS

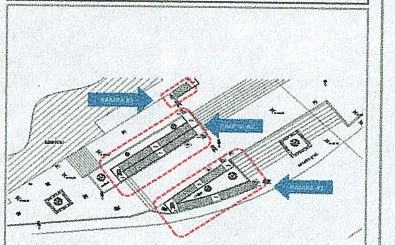

Dirección Postal:
Av. Universidad No. 1001 Col. Chamilpa, Cuernavaca, Mor. C.P.62209. Cuernavaca Morelos.



F3:Trabajos de Suministro y Colocacion de Barandal Tubular, en el edificio A-36 de la Facultad de Ciencias Quimicas e Ingenieria.



F3:Trabajos de Suministro y Colocacion de Barandal Tubular, en el edificio A-36 de la Facultad de Ciencias Quimicas e Ingenieria.

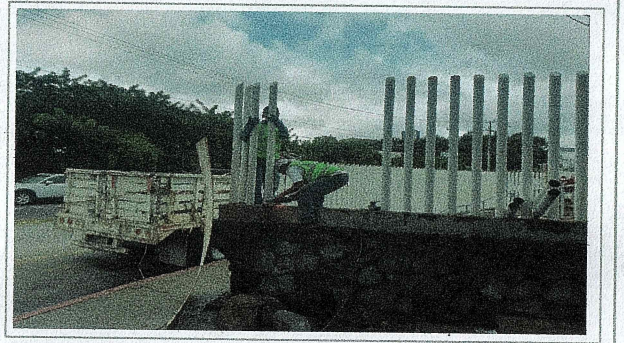

F3:Trabajos de Desmontaje y Retiro de Reja y Demolicion con Marro de Guarnicion, en el edificio A-36 de la Facultad de Ciencias Quimicas e Ingenieria.



F3:Trabajos de Desmontaje y Retiro de Reja y Demolicion con Marro de Guarnicion, en el edificio A-36 de la Facultad de Ciencias Quimicas e Ingenieria.



F3:Trabajos de Suministro y Colocacion de Barandal Tubular, en el edificio A-36 de la Facultad de Ciencias Quimicas e Ingenieria.



F3:Trabajos Suministro y Colocacion de Tubo de PVC Sanitario, en el edificio A-36 de la Facultad de Ciencias Quimicas e Ingenieria.

Arq. Oscar Gabriel Lastra Fernández
Director General de Infraestructura

Dr. Juan Manuel Rivas González
Coordinador General de Planeación y Desarrollo Sustentable

Dra. Viridiana Aydeé León Hernández
Rectora de la Universidad Autónoma del Estado de Morelos

"Este programa es público, ajeno a cualquier partido político. Queda prohibido el uso para fines distintos a los establecidos en el programa".

2024

EJERCICIO FISCAL

FAM

FONDO DE APORTACIONES MÚLTIPLES

DIRECCIÓN GENERAL DE EDUCACIÓN SUPERIOR UNIVERSITARIA E INTERCURTURAL
DIRECCIÓN DE FORTALECIMIENTO INSTITUCIONAL
SUBDIRECCIÓN DE FOMENTO INSTITUCIONAL/DEPARTAMENTO DE INFRAESTRUCTURA FÍSICA

Tercer Trimestre 2024

Fecha de elaboración: 30/09/2024

REPORTE FOTOGRÁFICO DEL INFORME DE AVANCE TRIMESTRAL

UNIVERSIDAD AUTÓNOMA DEL ESTADO DE MORELOS

PRIORIDAD **3**

Nombre de la obra: **Mejoras de espacios académicos en materia de inclusión y protección civil para el Campus Norte (Facultad de Enfermería)**

Porcentaje de avance

30%

GEOREFERENCIA O CROQUIS DE LOCALIZACIÓN DE LA OBRA O PROYECTO



CROQUIS REFERENCIADO EN PLANTA DE CONJUNTO DE LA OBRA O PROYECTO



UBICACIÓN DE LA OBRA O PROYECTO CON FOTOS REFERENCIADAS

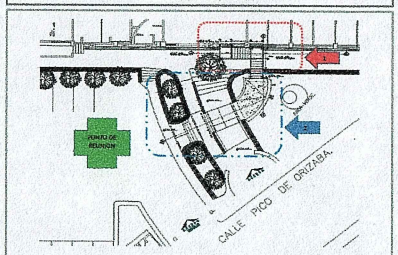

Dirección Postal:
Pico de Orizaba #2, Col. Los Volcanes, C.P. 62350, Cuernavaca, Morelos.

FOTOS ANTES



Fachada de la Facultad de Enfermería.

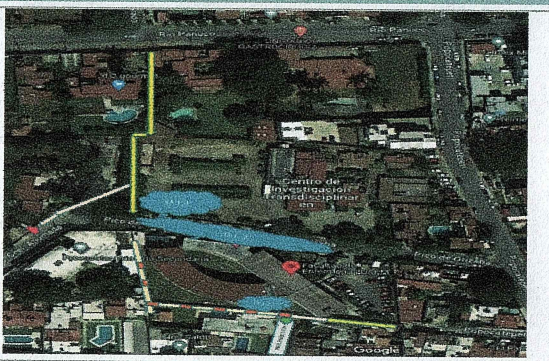

Vista aerea con la ubicación del sitio en que se ejecutaran los trabajos para la Posición de escalera de emergencia y condensador en la Facultad de Enfermería.

Observaciones :

Lo presentado en el Reporte Fotográfico del segundo trimestre, corresponde a los espacios a intervenir mediante el fondo.

VER DETALLE EN INFORME DE REPORTE DESCRITPTIVO.



F1: Construcción de escaleras de emergencia e intervención de espacios para traslado a sitio de punto de reunión seguro en la Facultad de Enfermería



F1: Vista sur del espacio donde se ejecutaran los trabajos preliminares, demoliciones, acarreos así como trabajos de estructura para la construcción de escalera de emergencia en la Facultad de Enfermería.



F1: Fachada principal donde se implementaran los trabajos de albañilerías para la reubicación de condensador en la Facultad de Enfermería.

"Este programa es público, ajeno a cualquier partido político. Queda prohibido el uso para fines distintos a los establecidos en el programa".

2024

EJERCICIO FISCAL

FAM

FONDO DE APORTACIONES MÚLTIPLES

DIRECCIÓN GENERAL DE EDUCACIÓN SUPERIOR UNIVERSITARIA E INTERCULTURAL
DIRECCIÓN DE FORTALECIMIENTO INSTITUCIONAL
SUBDIRECCIÓN DE FOMENTO INSTITUCIONAL/DEPARTAMENTO DE INFRAESTRUCTURA FÍSICA

Tercer Trimestre 2024

Fecha de elaboración: 30/09/2024

REPORTE FOTOGRÁFICO DEL INFORME DE AVANCE TRIMESTRAL

UNIVERSIDAD AUTÓNOMA DEL ESTADO DE MORELOS

PRIORIDAD 3

Nombre de la obra: **Mejoras de espacios académicos en materia de inclusión y protección civil para el Campus Norte (Facultad de Enfermería)**

Porcentaje de avance

30%

GEOREFERENCIA O CROQUIS DE LOCALIZACIÓN DE LA OBRA O PROYECTO



CROQUIS REFERENCIADO EN PLANTA DE CONJUNTO DE LA OBRA O PROYECTO



UBICACIÓN DE LA OBRA O PROYECTO CON FOTOS REFERENCIADAS

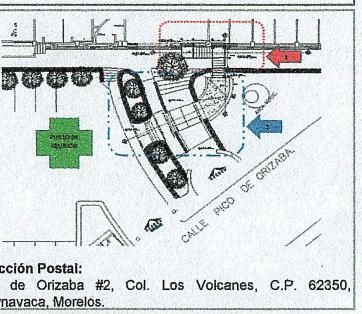

Dirección Postal:
Pico de Orizaba #2, Col. Los Volcanes, C.P. 62350, Cuernavaca, Morelos.

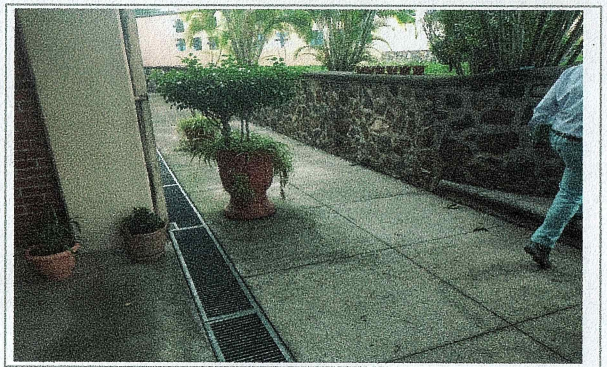

F1: Área donde se ejecutaran acciones preliminares, demoliciones, acarreos para los trabajos de Adecuación de rejilla pluvial y cimentación de Escalera de emergencia en la Facultad de Enfermería.

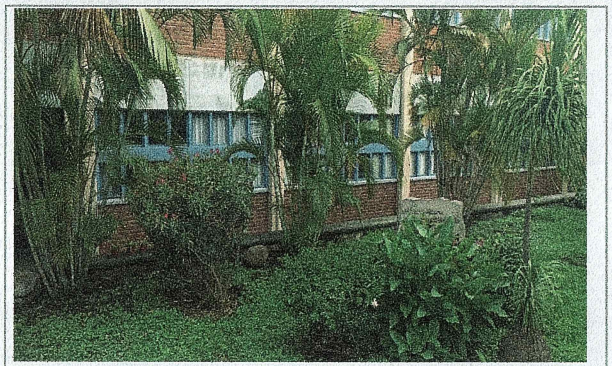

F1: Área jardinada frente a edificio donde se realizaran trabajos de Trasplante de flora para acceso de escalera de emergencia en la Facultad de Enfermería.



F1: Vista norte del área donde se generaran trabajos preliminares, demoliciones, acarreos para la construcción de muro de mampostería, escalones en acceso a punto de reunión, en acceso de la Facultad de Enfermería.

FOTOS DURANTE



F1:Trabajos de trazo y nivelacion en areas exteriores, en la Facultad de Enfermería.



F1:Trabajos de trazo y nivelacion en areas exteriores, en la Facultad de Enfermería.

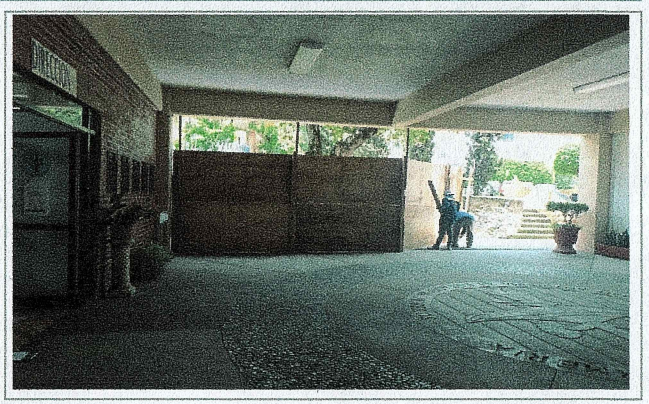

F1:Trabajos de Suminsitro y Colocacion de tapial con triplay, en la Facultad de Enfermería.

"Este programa es público, ajeno a cualquier partido político. Queda prohibido el uso para fines distintos a los establecidos en el programa".

2024

EJERCICIO FISCAL

FAM

FONDO DE APORTACIONES MÚLTIPLES

DIRECCIÓN GENERAL DE EDUCACIÓN SUPERIOR UNIVERSITARIA E INTERCULTURAL
DIRECCIÓN DE FORTALECIMIENTO INSTITUCIONAL
SUBDIRECCIÓN DE FOMENTO INSTITUCIONAL/DEPARTAMENTO DE INFRAESTRUCTURA FÍSICA

Tercer Trimestre
2024

Fecha de elaboración: 30/09/2024

REPORTE FOTOGRÁFICO DEL INFORME DE AVANCE TRIMESTRAL

UNIVERSIDAD AUTÓNOMA DEL ESTADO DE MORELOS

PRIORIDAD 3

Nombre de la obra: **Mejoras de espacios académicos en materia de inclusión y protección civil para el Campus Norte (Facultad de Enfermería)**

Porcentaje de avance

30%

GEOREFERENCIA O CROQUIS DE LOCALIZACIÓN DE LA OBRA O PROYECTO



CROQUIS REFERENCIADO EN PLANTA DE CONJUNTO DE LA OBRA O PROYECTO



UBICACIÓN DE LA OBRA O PROYECTO CON FOTOS REFERENCIADAS

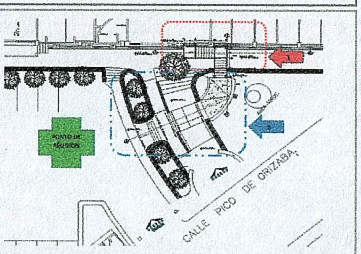

Dirección Postal:
Pico de Orizaba #2, Col. Los Volcanes, C.P. 62350, Cuernavaca, Morelos.



F1: Trabajos de Demolicion de muros de piedra de 40 cm, en la Facultad de Enfermería.



F1:Trabajos de Demolicion de muros de piedra de 40 cm, en la Facultad de Enfermería.



F1: Trabajos de Demolicion de muros de piedra de 40 cm, en la Facultad de Enfermería.



F1:Trabajos de demolicion manual de trinchera pluvial, en la Facultad de Enfermería.



F1: Trabajos de Banqueo de arbol, en la Facultad de Enfermería.

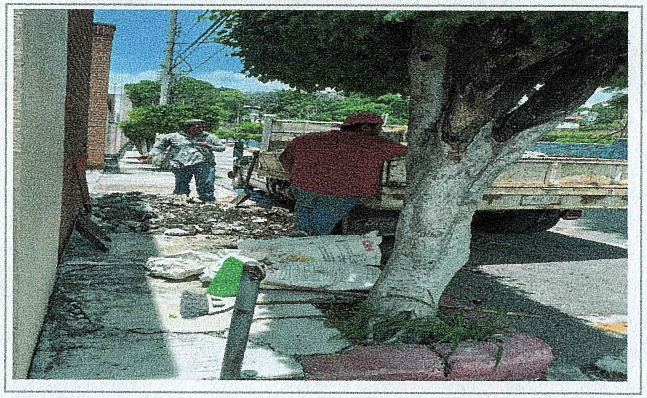

F1: Trabajos de acarreos de material producto de demolicion y excavacion, en la Facultad de Enfermería.

"Este programa es público, ajeno a cualquier partido político. Queda prohibido el uso para fines distintos a los establecidos en el programa".

2024

EJERCICIO FISCAL

FAM

FONDO DE APORTACIONES MÚLTIPLES

DIRECCIÓN GENERAL DE EDUCACIÓN SUPERIOR UNIVERSITARIA E INTERCUTURAL

DIRECCIÓN DE FORTALECIMIENTO INSTITUCIONAL

SUBDIRECCIÓN DE FOMENTO INSTITUCIONAL/DEPARTAMENTO DE INFRAESTRUCTURA FÍSICA

Tercer Trimestre 2024

Fecha de elaboración: 30/09/2024

REPORTE FOTOGRAFICO DEL INFORME DE AVANCE TRIMESTRAL

UNIVERSIDAD AUTÓNOMA DEL ESTADO DE MORELOS

Porcentaje de avance

30%

PRIORIDAD 3

Nombre de la obra: **Mejoras de espacios académicos en materia de inclusión y protección civil para el Campus Norte (Facultad de Enfermería)**

GEOREFERENCIA O CROQUIS DE LOCALIZACIÓN DE LA OBRA O PROYECTO



CROQUIS REFERENCIADO EN PLANTA DE CONJUNTO DE LA OBRA O PROYECTO



UBICACIÓN DE LA OBRA O PROYECTO CON FOTOS REFERENCIADAS

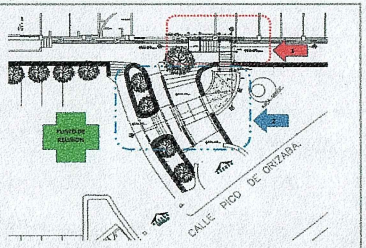

Dirección Postal:
Pico de Orizaba #2, Col. Los Volcanes, C.P. 62350, Cuernavaca, Morelos.



F1: Trabajos de reparacion de 40 cm en muros de mamposteria, en la Facultad de Enfermería.

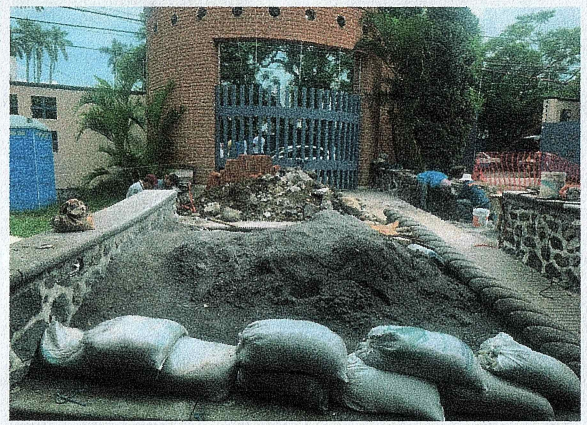

F1:Trabajos de Demolicion de muros de piedra de 40 cm, en la Facultad de Enfermería.



F1:Trabajos de reparacion en muros de mamposteria, en la Facultad de Enfermería.

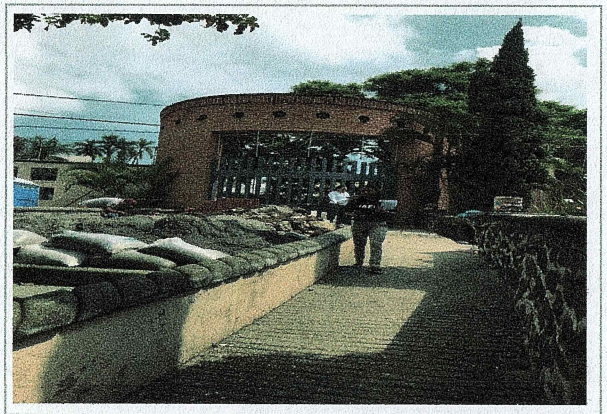

F1: Trinchera pluvial, en la Facultad de Enfermería.

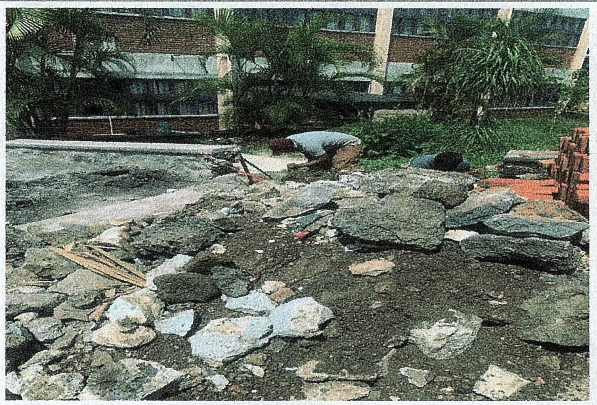

F1: Trabajos de Demolicion de muros de piedra de 40 cm, en la Facultad de Enfermería.



F1: Trabajos de reparacion en muros de mamposteria, en la Facultad de Enfermería

"Este programa es público, ajeno a cualquier partido político. Queda prohibido el uso para fines distintos a los establecidos en el programa".

2024

EJERCICIO FISCAL

FAM

FONDO DE APORTACIONES MÚLTIPLES

DIRECCIÓN GENERAL DE EDUCACIÓN SUPERIOR UNIVERSITARIA E INTERCULTURAL

DIRECCIÓN DE FORTALECIMIENTO INSTITUCIONAL

SUBDIRECCIÓN DE FOMENTO INSTITUCIONAL/DEPARTAMENTO DE INFRAESTRUCTURA FÍSICA

Tercer Trimestre 2024

Fecha de elaboración: 30/09/2024

REPORTE FOTOGRÁFICO DEL INFORME DE AVANCE TRIMESTRAL

UNIVERSIDAD AUTÓNOMA DEL ESTADO DE MORELOS

PRIORIDAD 3

Nombre de la obra: **Mejoras de espacios académicos en materia de inclusión y protección civil para el Campus Norte (Facultad de Enfermería)**

Porcentaje de avance

30%

GEOREFERENCIA O CROQUIS DE LOCALIZACIÓN DE LA OBRA O PROYECTO



CROQUIS REFERENCIADO EN PLANTA DE CONJUNTO DE LA OBRA O PROYECTO



UBICACIÓN DE LA OBRA O PROYECTO CON FOTOS REFERENCIADAS

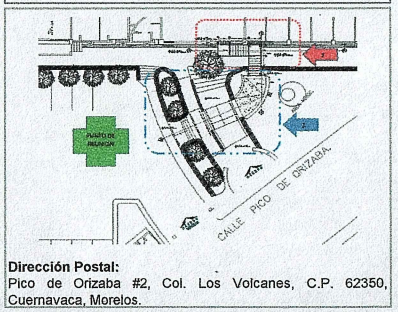

Dirección Postal:
Pico de Orizaba #2, Col. Los Volcanes, C.P. 62350, Cuernavaca, Morelos.

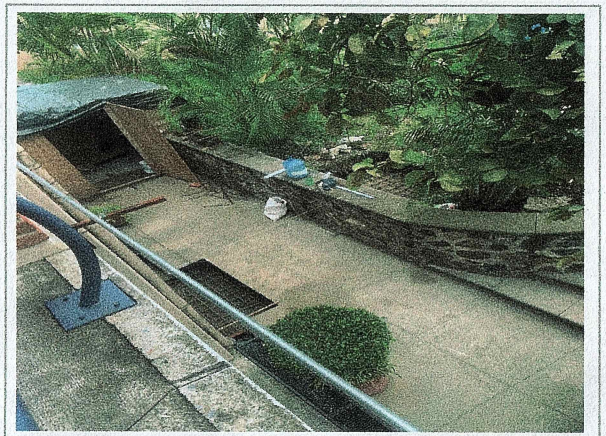

F1: Trinchera pluvial, en la Facultad de Enfermería.



F1: Trabajos de reparacion en muros de mamposteria, en la Facultad de Enfermería.



F1: Trabajos de Suminsitro y Colocacion de tapial con triplay, en la Facultad de Enfermería.

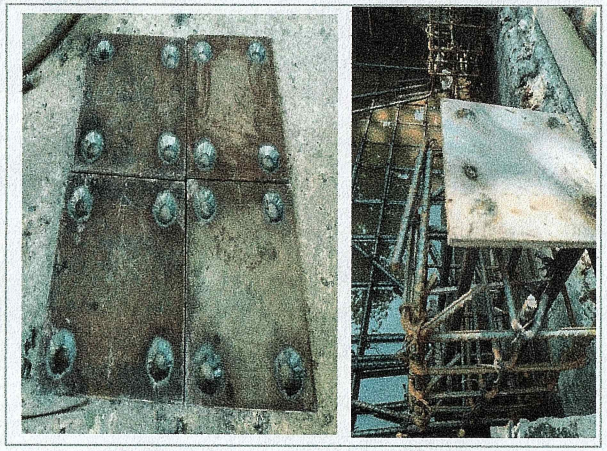

Trabajos Habilitado de Acero (placas base, cartabones), en la Facultad de Enfermería.



Trabajos Muros de Mamposteria, en la Facultad de Enfermería.



Trabajos de Elaboracion de Zapatas a base de Cimbra, Acero de refuerzo y Concreto hecho en obra, en la Facultad de Enfermería.

"Este programa es público, ajeno a cualquier partido político. Queda prohibido el uso para fines distintos a los establecidos en el programa".

2024

EJERCICIO FISCAL

FAM

FONDO DE APORTACIONES MÚLTIPLES

DIRECCIÓN GENERAL DE EDUCACIÓN SUPERIOR UNIVERSITARIA E INTERCUTURAL
DIRECCIÓN DE FORTALECIMIENTO INSTITUCIONAL
SUBDIRECCIÓN DE FOMENTO INSTITUCIONAL/DEPARTAMENTO DE INFRAESTRUCTURA FÍSICA

Tercer Trimestre 2024

Fecha de elaboración: 30/09/2024

REPORTE FOTOGRÁFICO DEL INFORME DE AVANCE TRIMESTRAL

UNIVERSIDAD AUTÓNOMA DEL ESTADO DE MORELOS

PRIORIDAD **3**

Nombre de la obra: **Mejoras de espacios académicos en materia de inclusión y protección civil para el Campus Norte (Facultad de Enfermería)**

Porcentaje de avance

30%

GEOREFERENCIA O CROQUIS DE LOCALIZACIÓN DE LA OBRA O PROYECTO



CROQUIS REFERENCIADO EN PLANTA DE CONJUNTO DE LA OBRA O PROYECTO



UBICACIÓN DE LA OBRA O PROYECTO CON FOTOS REFERENCIADAS

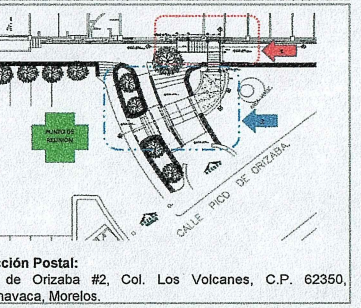

Dirección Postal:
Pico de Orizaba #2, Col. Los Volcanes, C.P. 62350, Cuernavaca, Morelos.



Trabajos Habilitado de Acero Miscelaneo estructura para Escalera de Emergencia, en la Facultad de Enfermería.



Trabajos de Suministro de Relleno de material de Banco Tepetate, en la Facultad de Enfermería.



Trabajos de Demolicion de Firme de concreto, en la Facultad de Enfermería.

FOTOS DESPUES

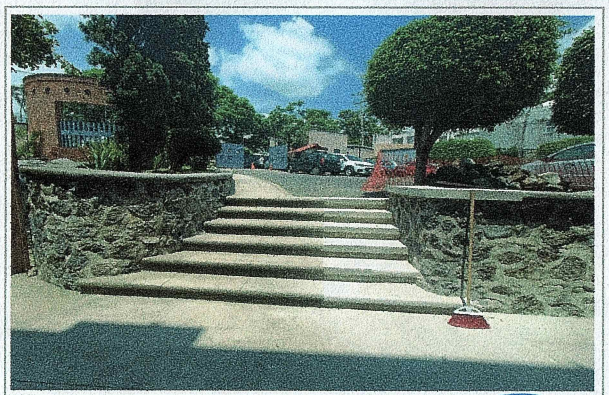

F1: Trabajos de forjado de 40 cm en escalones de concreto peraltes y huellas de escalera, en la Facultad de Enfermería.

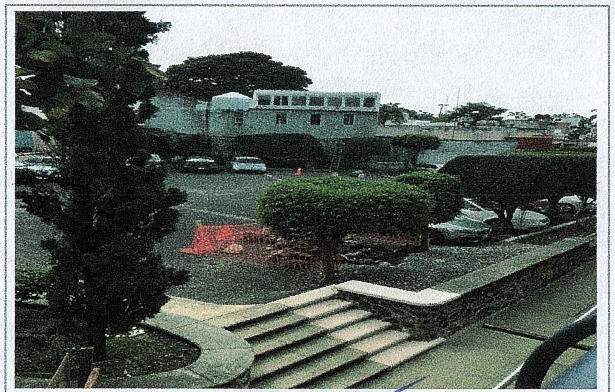

F1: Trabajos de forjado de 40 cm en escalones de concreto peraltes y huellas de escalera, en la Facultad de Enfermería.

Arq. Oscar Gabriel Lastra Fernández
Director General de Infraestructura

Dr. Juan Manuel Rivas González
Coordinador General de Planeación y Desarrollo Sustentable

Dra. Viridiana Aydeé León Hernández
Rectora de la Universidad Autónoma del Estado de Morelos

"Este programa es público, ajeno a cualquier partido político. Queda prohibido el uso para fines distintos a los establecidos en el programa".

2024	FAM	DIRECCIÓN GENERAL DE EDUCACIÓN SUPERIOR UNIVERSITARIA E INTERCULTURAL DIRECCIÓN DE FORTALECIMIENTO INSTITUCIONAL SUBDIRECCIÓN DE FOMENTO INSTITUCIONAL/DEPARTAMENTO DE INFRAESTRUCTURA FÍSICA	Tercer Trimestre 2024
EJERCICIO FISCAL	FONDO DE APORTACIONES MÚLTIPLES		

Fecha de elaboración: 30/09/2024

REPORTE FOTOGRÁFICO DEL INFORME DE AVANCE TRIMESTRAL

UNIVERSIDAD AUTÓNOMA DEL ESTADO DE MORELOS

Porcentaje de avance

53%

PRIORIDAD 3 Nombre de la obra: **Mejoras de espacios académicos en materia de inclusión y protección civil para el Campus Norte(Centro de Investigación en Ciencias (CInC)**

GEOREFERENCIA O CROQUIS DE LOCALIZACIÓN DE LA OBRA O PROYECTO



CROQUIS REFERENCIADO EN PLANTA DE CONJUNTO DE LA OBRA O PROYECTO

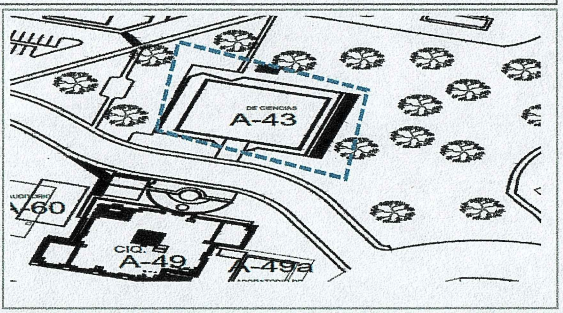

UBICACIÓN DE LA OBRA O PROYECTO CON FOTOS REFERENCIADAS

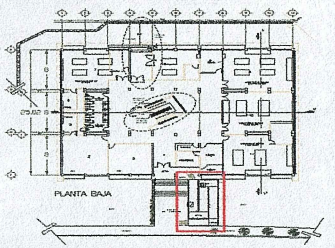

Dirección Postal: Av. Universidad No. 1001 Col. Chamilpa, Cuernavaca, Mor. C.P.62209. Cuernavaca Morelos.

FOTOS ANTES



Fachada del Centro de Investigación en Ciencias CInC.



F1: Vista norte de la zona donde se ejecutaran los trabajos preliminares y de albañilerías en la construcción de Rampa para personas con discapacidad del Centro de Investigación en Ciencias.

Observaciones :

Lo presentado en el Reporte Fotográfico del segundo trimestre, corresponde a los espacios a intervenir mediante el fondo.

VER DETALLE EN INFORME DE REPORTE DESCRITPTIVO.



F1: Vista norte de la zona donde se ejecutaran los trabajos preliminares y de albañilerías en la construcción de Rampa para personas con discapacidad del Centro de Investigación en Ciencias.



F1: Imagen oeste del área exterior donde se generaran los trabajos preliminares y de albañilerías para la construcción de Rampa para personas con discapacidad, Centro de Investigación en Ciencias.



F1: Vista Sureste de la zona donde se ejecutaran los trabajos preliminares y de albañilerías en la construcción de Rampa para personas con discapacidad del Centro de Investigación en Ciencias.

"Este programa es público, ajeno a cualquier partido político. Queda prohibido el uso para fines distintos a los establecidos en el programa".

2024

EJERCICIO FISCAL

FAM

FONDO DE APORTACIONES MÚLTIPLES

DIRECCIÓN GENERAL DE EDUCACIÓN SUPERIOR UNIVERSITARIA E INTERCULTURAL
DIRECCIÓN DE FORTALECIMIENTO INSTITUCIONAL
SUBDIRECCIÓN DE FOMENTO INSTITUCIONAL/DEPARTAMENTO DE INFRAESTRUCTURA FÍSICA

Tercer Trimestre 2024

Fecha de elaboración: 30/09/2024

REPORTE FOTOGRÁFICO DEL INFORME DE AVANCE TRIMESTRAL

UNIVERSIDAD AUTÓNOMA DEL ESTADO DE MORELOS

PRIORIDAD **3** Nombre de la obra: **Mejoras de espacios académicos en materia de inclusión y protección civil para el Campus Norte(Centro de Investigación en Ciencias (CInC)**

Porcentaje de avance

53%

GEOREFERENCIA O CROQUIS DE LOCALIZACIÓN DE LA OBRA O PROYECTO



CROQUIS REFERENCIADO EN PLANTA DE CONJUNTO DE LA OBRA O PROYECTO

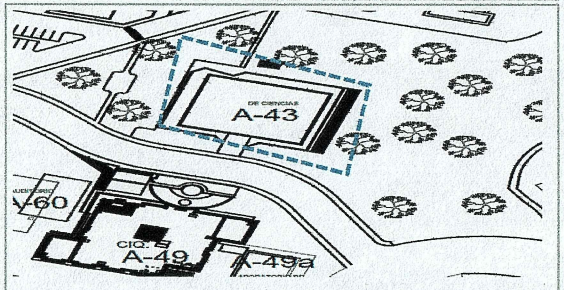

UBICACIÓN DE LA OBRA O PROYECTO CON FOTOS REFERENCIADAS

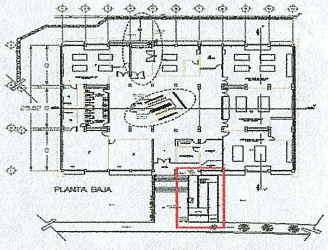

Dirección Postal: Av. Universidad No. 1001 Col. Chamilpa, Cuernavaca, Mor. C.P.62209. Cuernavaca Morelos.

FOTOS DURANTE



F1: Trabajos de Trazo por Medios Manuales para establecer Puntos de Referencia, en el Centro de Investigación en Ciencias.



F1: Trabajos Demolicion de Cimientos de Piedra, en el Centro de Investigación en Ciencias.

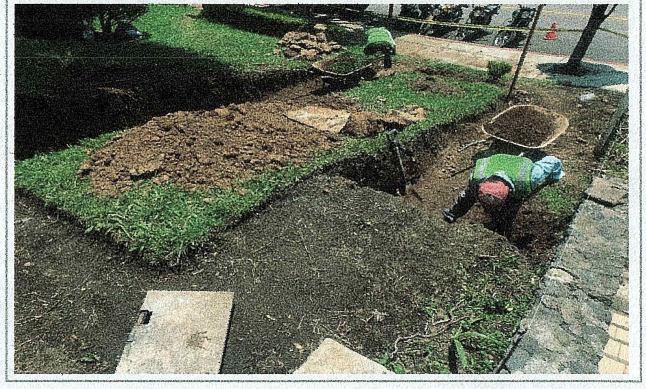

F1: Trabajos de Excavacion a Mano de Terreno, en el Centro de Investigación en Ciencias.



F1: Trabajos de Excavacion a Mano de Terreno, en el Centro de Investigación en Ciencias.



F1: Trabajos de Excavacion a Mano de Terreno, en el Centro de Investigación en Ciencias.



F1: Trabajos de Excavacion a Mano de Terreno, en el Centro de Investigación en Ciencias.

"Este programa es público, ajeno a cualquier partido político. Queda prohibido el uso para fines distintos a los establecidos en el programa".

2024

EJERCICIO FISCAL

FAM

FONDO DE APORTACIONES MÚLTIPLES

DIRECCIÓN GENERAL DE EDUCACIÓN SUPERIOR UNIVERSITARIA E INTERCULTURAL
DIRECCIÓN DE FORTALECIMIENTO INSTITUCIONAL
SUBDIRECCIÓN DE FOMENTO INSTITUCIONAL/DEPARTAMENTO DE INFRAESTRUCTURA FÍSICA

Tercer Trimestre 2024

Fecha de elaboración: 30/09/2024

REPORTE FOTOGRÁFICO DEL INFORME DE AVANCE TRIMESTRAL

UNIVERSIDAD AUTÓNOMA DEL ESTADO DE MORELOS

PRIORIDAD **3**

Nombre de la obra: **Mejoras de espacios académicos en materia de inclusión y protección civil para el Campus Norte(Centro de Investigación en Ciencias (CInC)**

Porcentaje de avance

53%

GEOREFERENCIA O CROQUIS DE LOCALIZACIÓN DE LA OBRA O PROYECTO



CROQUIS REFERENCIADO EN PLANTA DE CONJUNTO DE LA OBRA O PROYECTO

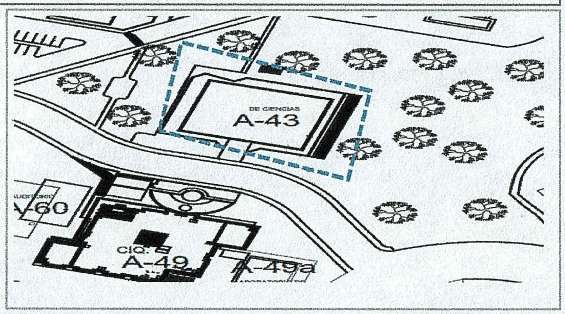

UBICACIÓN DE LA OBRA O PROYECTO CON FOTOS REFERENCIADAS

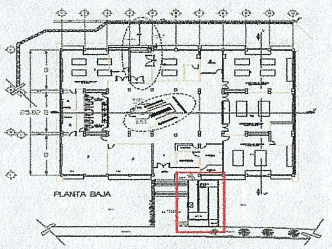

Dirección Postal: Av. Universidad No. 1001 Col. Chamilpa, Cuernavaca, Mor. C.P.62209. Cuernavaca Morelos.

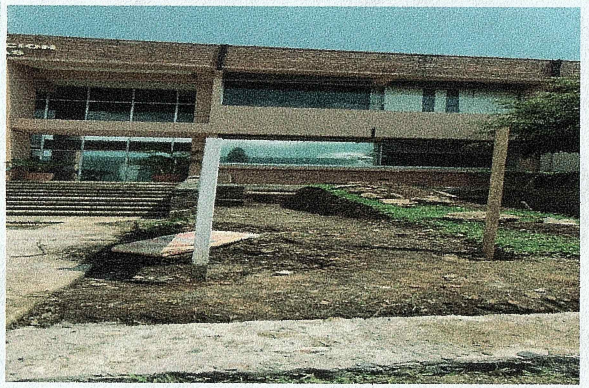

F1: Trabajos de, Hechura de Plantilla en el Centro de Investigación en Ciencia



F1: Trabajos de, Hechura de Plantilla en el Centro de Investigación en Ciencia



F1: Trabajos de, Hechura de Plantilla en el Centro de Investigación en Ciencia



F1: Trabajos de, Hechura de Plantilla en el Centro de Investigación en Ciencia



F1: Trabajos de, Hechura de Plantilla en el Centro de Investigación en Ciencia



F1: Trabajos de, Hechura de Plantilla en el Centro de Investigación en Ciencia

"Este programa es público, ajeno a cualquier partido político. Queda prohibido el uso para fines distintos a los establecidos en el programa".

2024

EJERCICIO FISCAL

FAM

FONDO DE APORTACIONES MÚLTIPLES

DIRECCIÓN GENERAL DE EDUCACIÓN SUPERIOR UNIVERSITARIA E INTERCUTURAL
DIRECCIÓN DE FORTALECIMIENTO INSTITUCIONAL
SUBDIRECCIÓN DE FOMENTO INSTITUCIONAL/DEPARTAMENTO DE INFRAESTRUCTURA FÍSICA

Tercer Trimestre 2024

Fecha de elaboración: 30/09/2024

REPORTE FOTOGRAFICO DEL INFORME DE AVANCE TRIMESTRAL

UNIVERSIDAD AUTÓNOMA DEL ESTADO DE MORELOS

Porcentaje de avance

53%

PRIORIDAD **3** Nombre de la obra: **Mejoras de espacios académicos en materia de inclusión y protección civil para el Campus Norte(Centro de Investigación en Ciencias (CInC)**

GEOREFERENCIA O CROQUIS DE LOCALIZACIÓN DE LA OBRA O PROYECTO



CROQUIS REFERENCIADO EN PLANTA DE CONJUNTO DE LA OBRA O PROYECTO

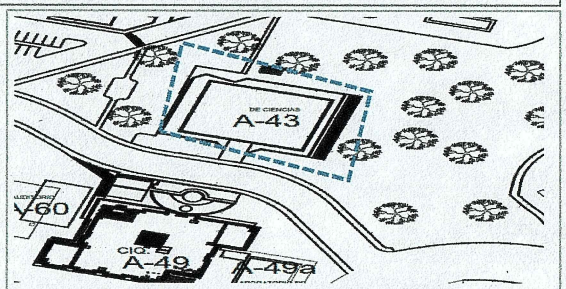

UBICACIÓN DE LA OBRA O PROYECTO CON FOTOS REFERENCIADAS

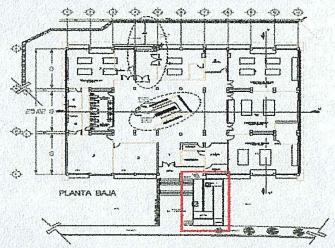

Dirección Postal: Av. Universidad No. 1001 Col. Chamilpa, Cuernavaca, Mor. C.P.62209. Cuernavaca Morelos.



F1: Trabajos de, Hechura de Plantilla en el Centro de Investigación en Ciencia



F1: Trabajos de Muros de Mamposteria de Piedra de la Region, en el Centro de Investigación en Ciencias.



F1: Trabajos de Muros de Mamposteria de Piedra de la Region, en el Centro de Investigación en Ciencias.



F1: Trabajos de Muros de Mamposteria de Piedra de la Region, en el Centro de Investigación en Ciencias.



F1: Trabajos de Muros de Mamposteria de Piedra de la Region, en el Centro de Investigación en Ciencias.



F1: Trabajos de Suminstro y Colocacion de Relleno-Arenilla, en el Centro de Investigación en Ciencias.

"Este programa es público, ajeno a cualquier partido político. Queda prohibido el uso para fines distintos a los establecidos en el programa".

2024	FAM	DIRECCIÓN GENERAL DE EDUCACIÓN SUPERIOR UNIVERSITARIA E INTERCUTURAL DIRECCIÓN DE FORTALECIMIENTO INSTITUCIONAL SUBDIRECCIÓN DE FOMENTO INSTITUCIONAL/DEPARTAMENTO DE INFRAESTRUCTURA FÍSICA	Tercer Trimestre 2024
EJERCICIO FISCAL	FONDO DE APORTACIONES MÚLTIPLES		Fecha de elaboración: 30/09/2024

REPORTE FOTOGRAFICO DEL INFORME DE AVANCE TRIMESTRAL

UNIVERSIDAD AUTÓNOMA DEL ESTADO DE MORELOS

PRIORIDAD 3 Nombre de la obra: **Mejoras de espacios académicos en materia de inclusión y protección civil para el Campus Norte(Centro de Investigación en Ciencias (CInC)**

Porcentaje de avance

53%

GEOREFERENCIA O CROQUIS DE LOCALIZACIÓN DE LA OBRA O PROYECTO



CROQUIS REFERENCIADO EN PLANTA DE CONJUNTO DE LA OBRA O PROYECTO

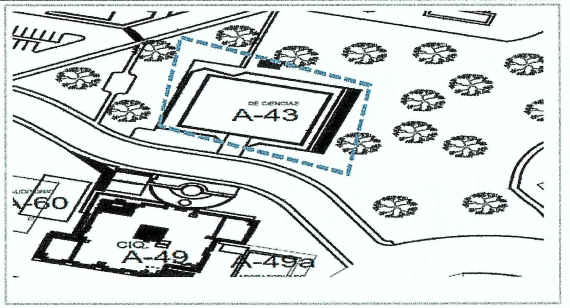

UBICACIÓN DE LA OBRA O PROYECTO CON FOTOS REFERENCIADAS

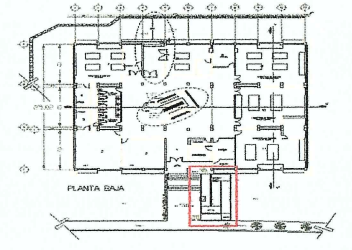

Dirección Postal: Av. Universidad No. 1001 Col. Chamilpa, Cuernavaca, Mor. C.P.62209. Cuernavaca Morelos.

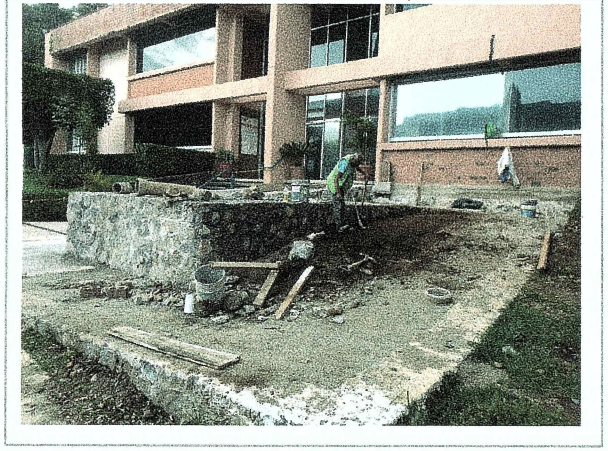

F1: Trabajos de Suminstro y Colocacion de Relleno-Arenilla, en el Centro de Investigación en Ciencias.

Arq. Oscar Gabriel Lastra Fernández
Director General de Infraestructura

Dr. Juan Manuel Rivas González
Coordinador General de Planeación y Desarrollo Sustentable

Dra. Viridiana Aydeé León Hernández
Rectora de la Universidad Autónoma del Estado de Morelos

"Este programa es público, ajeno a cualquier partido político. Queda prohibido el uso para fines distintos a los establecidos en el programa".