

• ACUSE •

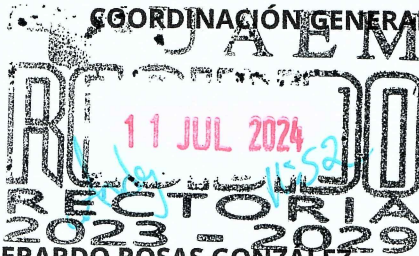

UNIVERSIDAD AUTÓNOMA DEL
ESTADO DE MORELOS

COORDINACIÓN GENERAL DE PLANEACIÓN Y DESARROLLO SUSTENTABLE



Cuernavaca, Morelos, 09 de julio de 2024

DIRECCIÓN GENERAL DE EDUCACIÓN SUPERIOR UNIVERSITARIA E INTERCULTURAL CGPyDS/634/2024

DR. EDUARDO GERARDO ROSAS GONZÁLEZ
DIRECTOR DE FORTALECIMIENTO INSTITUCIONAL
DIRECCIÓN GENERAL DE EDUCACIÓN SUPERIOR
UNIVERSITARIA E INTERCULTURAL (DGESUI)
PRESENTE



En atención a su atento oficio núm. 511/2024-2450, se adjunta de manera electrónica (USB) los informes de avance de obra correspondientes al **segundo trimestre** (abril, mayo y junio) 2024, en formato Excel y PDF debidamente firmados de los proyectos apoyados con los recursos del **Fondo de Aportaciones Múltiples (FAM) nivel superior**:

- **FAM 2015:** Reporte descriptivo del informe de avance trimestral y reportes fotográficos.
- **FAM 2016:** Reporte descriptivo del informe de avance trimestral y reporte fotográfico.
- **FAM 2024:** Reporte descriptivo del informe de avance trimestral y reportes fotográficos, se adjunta, además;



5 an anexos

"Convenio para la Transferencia y Ejecución de Recursos del Fondo de Aportaciones Múltiples en su componente de Infraestructura Educativa de Nivel Superior" celebrado con el Poder Ejecutivo del Gobierno Libre y Soberano del Estado de Morelos, a través de las Secretarías de Hacienda y de Educación.

"Convenio de Colaboración para la Ejecución del Fondo de Aportaciones Múltiples en su componente de Infraestructura Física Educativa de Nivel Superior 2024", en colaboración con el Instituto Estatal de Infraestructura Educativa Morelos (INEIEM).

Documentación de los Procedimientos de Licitaciones Públicas.

Con respecto a los informes de avance de obra ejercicio 2023, es importante mencionar que se continúa con el cierre administrativo para la formalización de las Actas finiquito y las Actas Administrativas de entrega-recepción de citado año.

Sin otro particular, aprovecho la ocasión para enviarle un cordial saludo.

Atentamente
Por una humanidad culta

DR. JUAN MANUEL RIVAS GONZÁLEZ

Coordinador General de Planeación y Desarrollo Sustentable

C.i.p. Dra. Carmen E. Rodríguez Armenta. Directora General de Educación Superior Universitaria e Intercultural. Para su conocimiento.
Dra. Viridiana Aydeé León Hernández. Rectora. UAEM. Mismo fin.
Dra. María del Carmen Torres Salazar. Directora General de Planeación y Desarrollo Institucional. UAEM. Mismo fin.
Arq. Oscar Gabriel Lastra Fernández. Director General de Infraestructura. UAEM. Mismo fin.

✓ Archivo.

JMRG/MCTS/AMP/MP/**

"Este programa es público, ajeno a cualquier partido político. Queda prohibido el uso para fines distintos a los establecidos en el programa"



Av. Universidad 1001 Col. Chamilpa, Cuernavaca Morelos, México, 62209, 2do. Piso Torre de Rectoría,
Tel. (777) 329 7033, 329 70, 00, Ext. 7033 o 4312 / cgpyds@uaem.mx

UAEM
RECTORÍA
2023-2029

UNIVERSIDAD AUTÓNOMA
DEL ESTADO DE MORELOS



DIRECCIÓN GENERAL DE PLANEACIÓN
Y DESARROLLO INSTITUCIONAL

FAM

DIRECCIÓN GENERAL DE EDUCACIÓN SUPERIOR UNIVERSITARIA E INTERCULTURAL
DIRECCIÓN DE FORTALECIMIENTO INSTITUCIONAL
SUBDIRECCIÓN DE FOMENTO INSTITUCIONAL/DEPARTAMENTO DE INFRAESTRUCTURA FÍSICA

Fecha de elaboración: 30/06/2024

DATOS DE LA UNIVERSIDAD

Nombre: Dr. Juan Manuel Rivas González
Cargo: Responsable del Proyecto.
Teléfono: (777) 3 29 70 00 Ext. 7033 y 4312
Correo electrónico: cgpyds@uaem.mx

Planeación

Nombre: Arq. Oscar Gabriel Lastra Fernández
Cargo: Director General de Infraestructura
Teléfono: (777) 3 29 70 00 Ext. 3136
Correo electrónico: oscar.lastra@uaem.mx

Obras y Mantenimiento

OBRA CONCLUIDA

Arq. Oscar Gabriel Lastra Fernández
Director General de Infraestructura

Dr. Juan Manuel Rivas González
Coordinador General de Planeación y Desarrollo Sustentable

Dra. Viridiana Aydeé León Hernández
Rectora de la Universidad Autónoma del Estado de Morelos

Este programa es público, ajeno a cualquier partido político. Queda prohibido el uso para fines distintos a los establecidos en el programa

2024

EJERCICIO FISCAL

FAM

FONDO DE APORTACIONES MÚLTIPLES

DIRECCIÓN GENERAL DE EDUCACIÓN SUPERIOR UNIVERSITARIA E INTERCUTURAL
DIRECCIÓN DE FORTALECIMIENTO INSTITUCIONAL
SUBDIRECCIÓN DE FOMENTO INSTITUCIONAL/DEPARTAMENTO DE INFRAESTRUCTURA FÍSICASegundo Trimestre
2024

Fecha de elaboración: 30/06/2024

REPORTE FOTOGRÁFICO DEL INFORME DE AVANCE TRIMESTRAL

PRIORIDAD

1

Nombre de la obra: Construcción de barda perimetral y obra complementaria en unidades académicas del Campus Norte y Campus Oriente. (Facultad de Medicina)

GEOREFERENCIA O CROQUIS DE LOCALIZACIÓN DE LA OBRA O PROYECTO

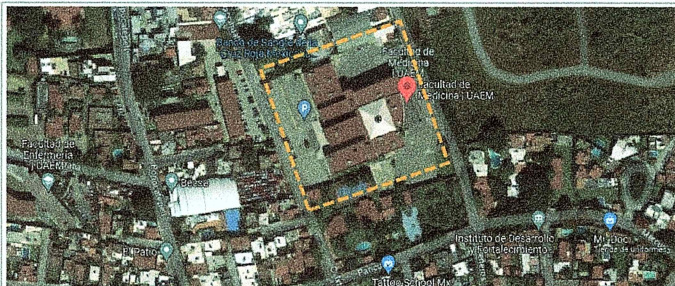

CROQUIS REFERENCIADO EN PLANTA DE CONJUNTO DE LA OBRA O PROYECTO

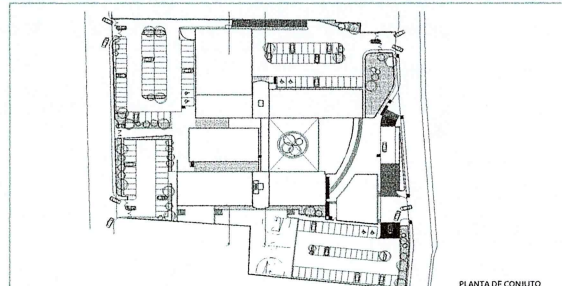

UBICACIÓN DE LA OBRA O PROYECTO CON FOTOS REFERENCIADAS

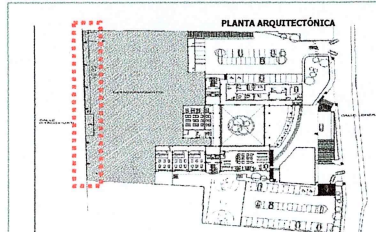
Dirección Postal:
Calle Iztaccihuatl esq. Leñeros s/n, Col. Los Volcanes
Cuernavaca, Mor. CP 62350

FOTOS ANTES



Fachada de la Facultad de Medicina.

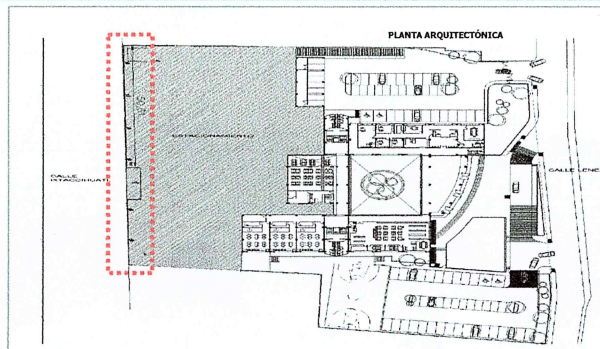

Planta arquitectónica del Área a intervenir donde se sitúan los trabajos para la Construcción de barda perimetral, en la Facultad de Medicina.

Observaciones :

Lo presentado en el Reporte Fotográfico del segundo trimestre, corresponde a los espacios a intervenir mediante el fondo.

VER DETALLE EN INFORME DE REPORTE DESCRIPTIVO.



F1: Fachada poniente del sitio en el que se tienen incluidos la realización de trabajos de demolición, trabajos preliminares y trabajos de albañilerías, para la Construcción de barda perimetral, en la Facultad de Medicina.



F1: Vista interior del área exterior en el que se ejecutarán trabajos de demolición, preliminares y de albañilerías, para la Construcción de barda perimetral, en la Facultad de Medicina.

Arq. Oscar Gabriel Lastra Fernández
Director General de InfraestructuraDr. Juan Manuel Rivas González
Coordinador General de Planeación y Desarrollo SustentableDra. Viridiana Aydeé León Hernández
Rectora de la Universidad Autónoma del Estado de Morelos

2024

EJERCICIO FISCAL

FAM

FONDO DE APORTACIONES MÚLTIPLES

DIRECCIÓN GENERAL DE EDUCACIÓN SUPERIOR UNIVERSITARIA E INTERCUTURAL
DIRECCIÓN DE FORTALECIMIENTO INSTITUCIONAL
SUBDIRECCIÓN DE FOMENTO INSTITUCIONAL/DEPARTAMENTO DE INFRAESTRUCTURA FÍSICASegundo Trimestre
2024

Fecha de elaboración: 30/06/2024

REPORTE FOTOGRÁFICO DEL INFORME DE AVANCE TRIMESTRAL

PRIORIDAD

1

Nombre de la obra: Construcción de barda perimetral y obra complementaria en unidades académicas del Campus Norte y Campus Oriente. (Facultad de Estudios Sociales)

GEOREFERENCIA O CROQUIS DE LOCALIZACIÓN DE LA OBRA O PROYECTO



CROQUIS REFERENCIADO EN PLANTA DE CONJUNTO DE LA OBRA O PROYECTO



UBICACIÓN DE LA OBRA O PROYECTO CON FOTOS REFERENCIADAS

UNIVERSIDAD AUTÓNOMA DEL
ESTADO DE MORELOS

Porcentaje de avance

0%

FOTOS ANTES



Fachada de la Facultad de Estudios Sociales

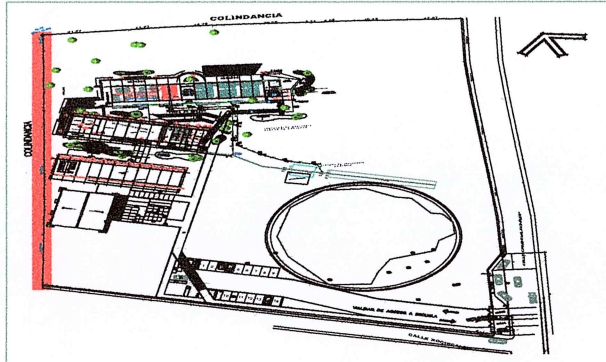

Planta arquitectónica donde se ubican las áreas a intervenir para la Construcción de barda perimetral, en la Facultad de Estudios Sociales de Temixco

Observaciones :

Lo presentado en el Reporte Fotográfico del segundo trimestre, corresponde a los espacios a intervenir mediante el fondo.

VER DETALLE EN INFORME DE REPORTE DESCRIPTIVO.



F1-Vista Frontal del sitio donde se realizarán parte de los trabajos de demolición, trabajos preliminares y trabajos de albañilerías, para la Construcción de barda perimetral, en la Facultad de Estudios Sociales de Temixco

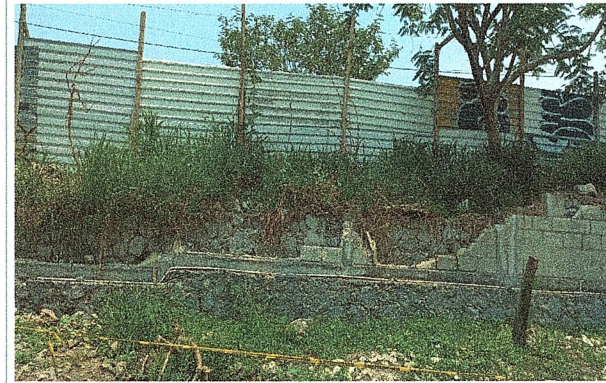

F1-Imagen del área poniente en el que se ejecutarán parte de las acciones de demolición, preliminares y de albañilerías, en la consecución de la Construcción de barda perimetral, en la Facultad de Estudios Sociales de Temixco



F1-Vista poniente de un tramo del área en el que se realizarán trabajos de demolición, trabajos preliminares y trabajos de albañilerías, para la Construcción de barda perimetral, en la Facultad de Estudios Sociales de Temixco

Arq. Oscar Gabriel Lastra Fernández
Director General de InfraestructuraDr. Juan Manuel Rivas González
Coordinador General de Planeación y Desarrollo SustentableDra. Viridiana Aydes León Hernández
Rectora de la Universidad Autónoma del Estado de Morelos

2024

EJERCICIO FISCAL

FAM

FONDO DE APORTACIONES MÚLTIPLES

DIRECCIÓN GENERAL DE EDUCACIÓN SUPERIOR UNIVERSITARIA E INTERCULTURAL
DIRECCIÓN DE FORTALECIMIENTO INSTITUCIONAL
SUBDIRECCIÓN DE FOMENTO INSTITUCIONAL/DEPARTAMENTO DE INFRAESTRUCTURA FÍSICASegundo Trimestre
2024

Fecha de elaboración: 30/08/2024

REPORTE FOTOGRÁFICO DEL INFORME DE AVANCE TRIMESTRAL

PRIORIDAD

1

Nombre de la obra:

Construcción de barda perimetral y obra complementaria en unidades académicas del Campus Norte y Campus Oriente. (Escuela de Estudios Superiores Jonacatepec)

UNIVERSIDAD AUTÓNOMA DEL
ESTADO DE MORELOS

Porcentaje de avance

0%

GEOREFERENCIA O CROQUIS DE LOCALIZACIÓN DE LA OBRA O PROYECTO

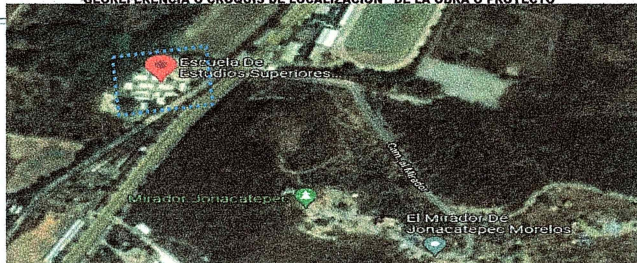

CROQUIS REFERENCIADO EN PLANTA DE CONJUNTO DE LA OBRA O PROYECTO

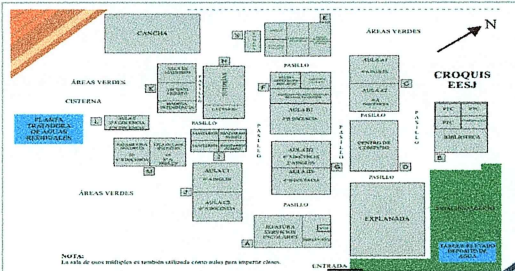

UBICACIÓN DE LA OBRA O PROYECTO CON FOTOS REFERENCIADAS

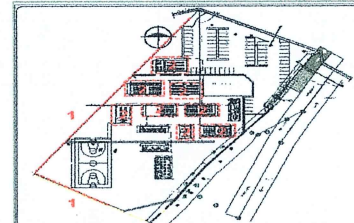
Dirección Postal:
Esc. Secundaria Técnica #10, Carretera Jonacatepec-
Tepalcigo, Jonacatepec, Morelos

FOTOS ANTES



Fachada de la Escuela de Estudios Superiores Jonacatepec

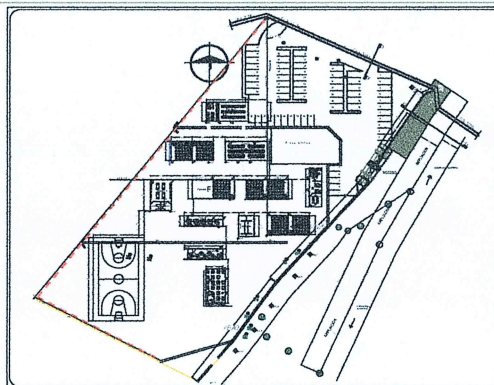

Planta arquitectónica indicando las áreas exteriores a intervenir para la Construcción de barda perimetral, en la Escuela de Estudios Superiores de Jonacatepec.

Observaciones :

Lo presentado en el Reporte Fotográfico del segundo trimestre, corresponde a los espacios a intervenir mediante el fondo.

VER DETALLE EN INFORME DE REPORTE DESCRIPTIVO.



F1: Vista oeste del área donde se realizarán los trabajos de demolición, trabajos preliminares y trabajos de albañilerías, para la Construcción de barda perimetral, en la Escuela de Estudios Superiores de Jonacatepec.



F1: Imagen del área sur en el que se implementarán acciones de demolición, trabajos preliminares y trabajos de albañilerías, para la Construcción de barda perimetral, en la Escuela de Estudios Superiores de Jonacatepec.



F1: Vista general del tramo poniente donde se realizarán los trabajos de demolición, preliminares y de albañilerías, para la Construcción de barda perimetral, en la Escuela de Estudios Superiores de Jonacatepec.

2024

EJERCICIO FISCAL

FAM

FONDO DE APORTACIONES MÚLTIPLES

DIRECCIÓN GENERAL DE EDUCACIÓN SUPERIOR UNIVERSITARIA E INTERCUTURAL
DIRECCIÓN DE FORTALECIMIENTO INSTITUCIONAL
SUBDIRECCIÓN DE FOMENTO INSTITUCIONAL/DEPARTAMENTO DE INFRAESTRUCTURA FÍSICASegundo Trimestre
2024

Fecha de elaboración: 30/06/2024

REPORTE FOTOGRÁFICO DEL INFORME DE AVANCE TRIMESTRAL

PRIORIDAD

1

Nombre de la obra:

Construcción de barda perimetral y obra complementaria en unidades académicas del Campus Norte y Campus Oriente. (Escuela de Estudios Superiores Joncatepec)

UNIVERSIDAD AUTÓNOMA DEL
ESTADO DE MORELOS

Porcentaje de avance

0%

GEOREFERENCIA O CROQUIS DE LOCALIZACIÓN DE LA OBRA O PROYECTO

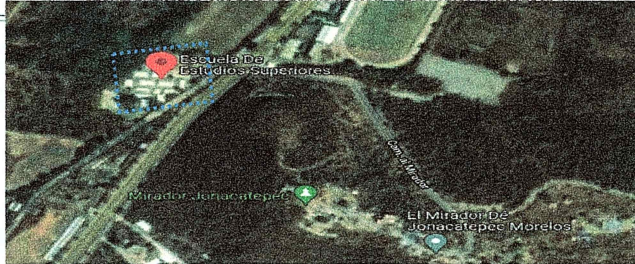

CROQUIS REFERENCIADO EN PLANTA DE CONJUNTO DE LA OBRA O PROYECTO

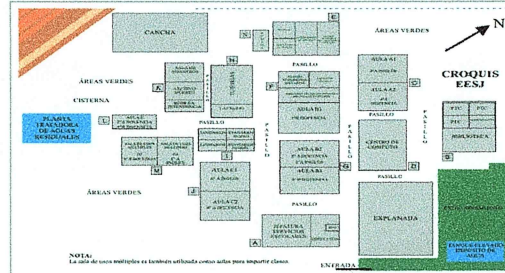

UBICACIÓN DE LA OBRA O PROYECTO CON FOTOS REFERENCIADAS

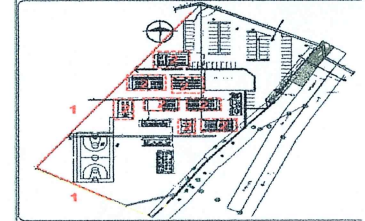
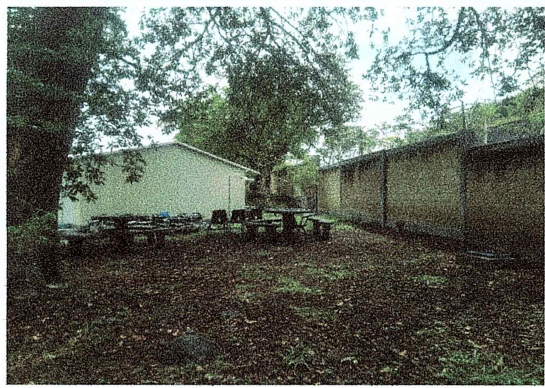
Dirección Postal:
Esc. Secundaria Técnica #10, Carretera Joncatepec-
Tepalcigo, Joncatepec, Morelos

F1: Tramo poniente en el que se realizarán trabajos de demolición, preliminares y albañilerías, para la construcción de barda perimetral, en la Escuela de Estudios Superiores de Joncatepec.

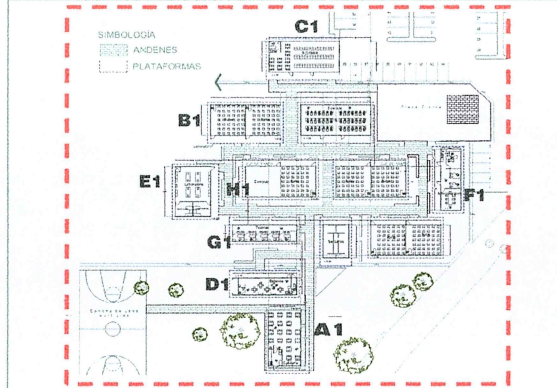

F2: Planta arquitectónica donde se ubican los espacios donde se realizarán los trabajos de demolición, preliminares, de albañilerías y trabajos Exteriores para la obra complementaria en la Escuela de Estudios Superiores de Joncatepec.



F2: Imagen de un espacio donde se realizarán los trabajos de demolición, preliminares, albañilerías y exteriores para la obra complementaria en la Escuela de Estudios Superiores de Joncatepec.



F2: Vista general de un espacio en el que se realizarán parte de los trabajos de demolición, preliminares, albañilerías y exteriores para la obra complementaria en la Escuela de Estudios Superiores de Joncatepec.

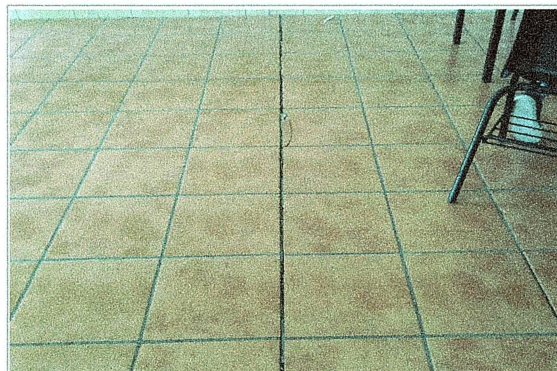

F2: Imagen del área donde se realizarán parte de los trabajos de demolición, preliminares, albañilerías y exteriores para la obra complementaria en la Escuela de Estudios Superiores de Joncatepec.



F2: Fachada norte del área donde se realizarán parte de las acciones de demolición, preliminares, albañilerías y trabajos Exteriores para la obra complementaria en la Escuela de Estudios Superiores de Joncatepec.

2024

EJERCICIO FISCAL

FAM

FONDO DE APORTACIONES MÚLTIPLES

DIRECCIÓN GENERAL DE EDUCACIÓN SUPERIOR UNIVERSITARIA E INTERCULTURAL
DIRECCIÓN DE FORTALECIMIENTO INSTITUCIONAL
SUBDIRECCIÓN DE FOMENTO INSTITUCIONAL/DEPARTAMENTO DE INFRAESTRUCTURA FÍSICASegundo Trimestre
2024

Fecha de elaboración: 30/06/2024

REPORTE FOTOGRÁFICO DEL INFORME DE AVANCE TRIMESTRAL

PRIORIDAD

1

Nombre de la obra:

Construcción de barda perimetral y obra complementaria en unidades académicas del Campus Norte y Campus Oriente. (Escuela de Estudios Superiores Joncatepec)

UNIVERSIDAD AUTÓNOMA DEL
ESTADO DE MORELOS

Porcentaje de avance

0%

GEOREFERENCIA O CROQUIS DE LOCALIZACIÓN DE LA OBRA O PROYECTO

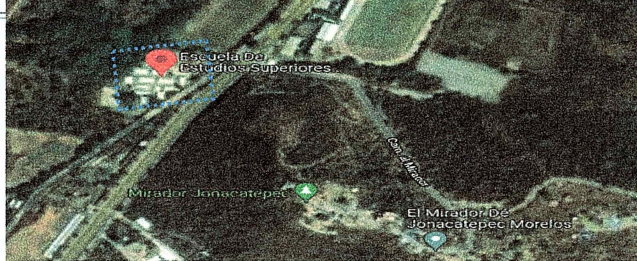

CROQUIS REFERENCIADO EN PLANTA DE CONJUNTO DE LA OBRA O PROYECTO

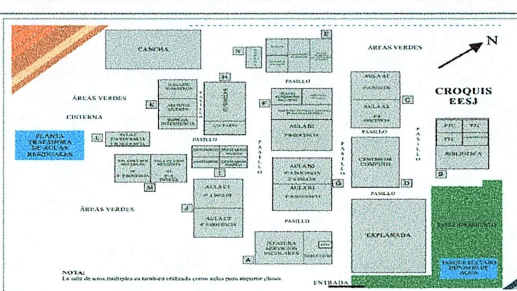

UBICACIÓN DE LA OBRA O PROYECTO CON FOTOS REFERENCIADAS

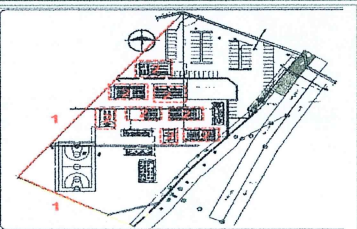
Dirección Postal:
Esc. Secundaria Técnica #10, Carretera Joncatepec-
Tepalcingo, Joncatepec, Morelos

F2: Imagen de la superficie en el que se incluirán trabajos de demolición, preliminares, albañilerías y trabajos Exteriores para la obra complementaria en la Escuela de Estudios Superiores de Joncatepec.



F2: Fachada norte del espacio donde se realizarán parte de los trabajos de demolición, preliminares, albañilerías, y trabajos Exteriores para la obra complementaria en la Escuela de Estudios Superiores de Joncatepec.



F2: Área afectada en el que se generaran actividades de demolición, trabajos preliminares, albañilerías y trabajos Exteriores para la obra complementaria en la Escuela de Estudios Superiores de Joncatepec.



F2: Vista lateral de un espacio en el que se tiene incluidos trabajos de demolición, trabajos preliminares, albañilerías y trabajos Exteriores para la obra complementaria en la Escuela de Estudios Superiores de Joncatepec.

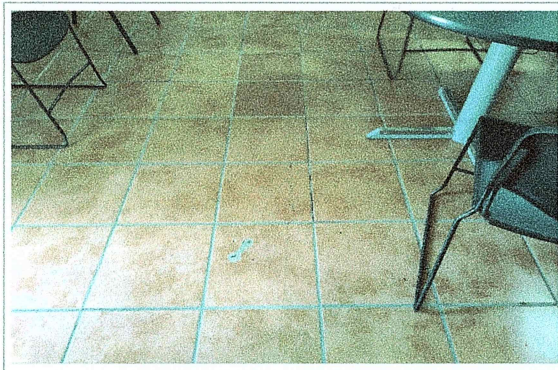

F2: Vista de una de las áreas en el que se tiene considerados trabajos de demolición, trabajos preliminares, albañilerías, y trabajos Exteriores para la obra complementaria en la Escuela de Estudios Superiores de Joncatepec.

Arq. Oscar Gabriel Lastra Fernández
Director General de InfraestructuraDr. Juan Manuel Rivas Gortáñez
Coordinador General de Planeación y Desarrollo SustentableDra. Viridiana Aydege León Hernández
Rectora de la Universidad Autónoma del Estado de Morelos

2024

EJERCICIO FISCAL

FAM

FONDO DE APORTACIONES MÚLTIPLES

DIRECCIÓN GENERAL DE EDUCACIÓN SUPERIOR UNIVERSITARIA E INTERCUTURAL
DIRECCIÓN DE FORTALECIMIENTO INSTITUCIONAL
SUBDIRECCIÓN DE FOMENTO INSTITUCIONAL/DEPARTAMENTO DE INFRAESTRUCTURA FÍSICA

Segundo Trimestre
2024

Fecha de elaboración: 30/06/2024

REPORTE FOTOGRÁFICO DEL INFORME DE AVANCE TRIMESTRAL

PRIORIDAD

2

Nombre de la obra:

Fortalecimiento de los espacios académicos a través de equipamiento de los campus norte, sur, oriente y poniente de la Universidad Autónoma del Estado de Morelos.
(Facultad de Nutrición)

GEOREFERENCIA O CROQUIS DE LOCALIZACIÓN DE LA OBRA O PROYECTO

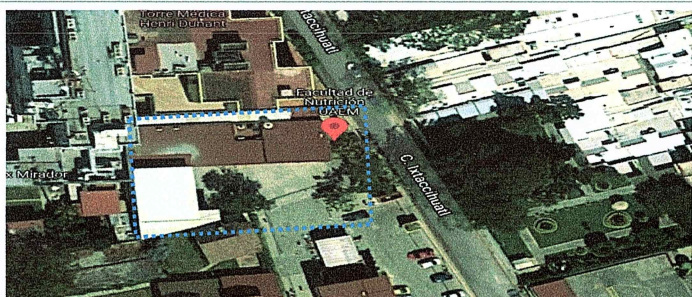

CROQUIS REFERENCIADO EN PLANTA DE CONJUNTO DE LA OBRA O PROYECTO

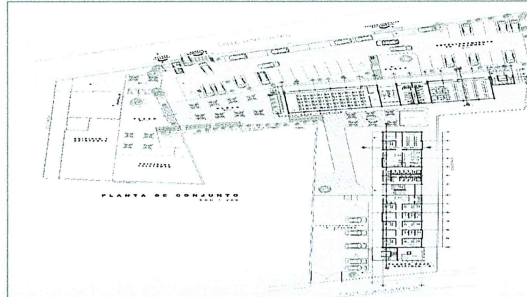

UBICACIÓN DE LA OBRA O PROYECTO CON FOTOS REFERENCIADAS

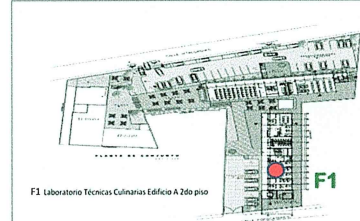

Dirección Postal:
Calle Iztacchihuatl #100, Los Volcanes, C.P. 62350 Cuernavaca, Morelos

FOTOS ANTES



Fachada de la Facultad de Nutrición



F1: Se equipará el Laboratorio de Técnicas Culinarias Edificio "A" con, 1 Horno de Convección Computarizado.



Observaciones :

Lo presentado en el Reporte Fotográfico del segundo trimestre, corresponde a los espacios que se beneficiarán con el fondo.

VER DETALLE EN INFORME DE REPORTE DESCRIPTIVO.

Arq. Oscar Gabriel Lastra Fernández
Director General de Infraestructura

Dra. Juan Manuel Rivas González
Coordinador General de Planeación y Desarrollo Sustentable

Dra. Viridiana Aytes León Hernández
Rectora de la Universidad Autónoma del Estado de Morelos

2024

EJERCICIO FISCAL

FAM

FONDO DE APORTACIONES MÚLTIPLES

DIRECCIÓN GENERAL DE EDUCACIÓN SUPERIOR UNIVERSITARIA E INTERCULTURAL
DIRECCIÓN DE FORTALECIMIENTO INSTITUCIONAL
SUBDIRECCIÓN DE FOMENTO INSTITUCIONAL/DEPARTAMENTO DE INFRAESTRUCTURA FÍSICASegundo Trimestre
2024

Fecha de elaboración: 30/05/2024

REPORTE FOTOGRÁFICO DEL INFORME DE AVANCE TRIMESTRAL

PRIORIDAD

2

Nombre de la obra:

Fortalecimiento de los espacios académicos a través de equipamiento de los campus norte, sur, oriente y poniente de la Universidad Autónoma del Estado de Morelos.
(Facultad de Farmacia)

GEOREFERENCIA O CROQUIS DE LOCALIZACIÓN DE LA OBRA O PROYECTO



CROQUIS REFERENCIADO EN PLANTA DE CONJUNTO DE LA OBRA O PROYECTO

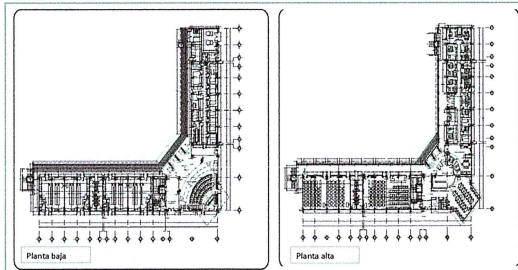

UBICACIÓN DE LA OBRA O PROYECTO CON FOTOS REFERENCIADAS

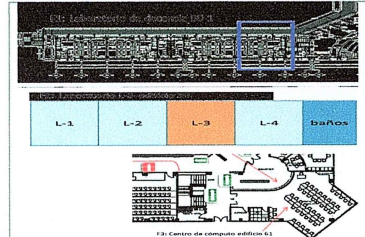
Dirección Postal:
Av. Universidad No. 1001 Col. Chamilpa, Cuernavaca, Mor.
C.P. 62209, Cuernavaca Morelos.UNIVERSIDAD AUTÓNOMA DEL
ESTADO DE MORELOS

Porcentaje de avance

0%

FOTOS ANTES

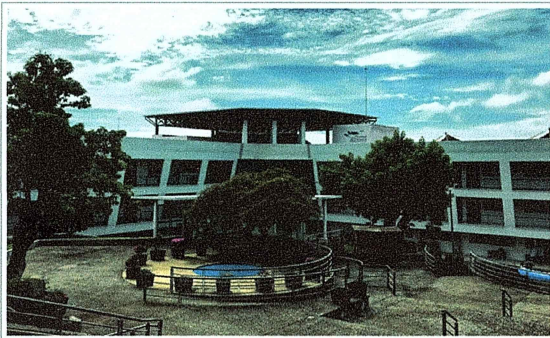

Fachada de la Facultad de Farmacia



F1: Se equipará Laboratorio de docencia B01 con, 1 autoclave vertical.



F2: Se equipará Laboratorio de docencia L-3, edificio 30 con, 1 autoclave vertical.



F3: Se equipará Centro de cómputo con, 2 video proyectores y 1 silla multiluzos.

Observaciones :

Lo presentado en el Reporte Fotográfico del segundo trimestre, corresponde a los espacios que se beneficiarán con el fondo.

VER DETALLE EN INFORME DE REPORTE DESCRIPTIVO.

Arg. Oscar Gabriel Lastra Fernández
Director General de InfraestructuraDr. Juan Manuel Rivas González
Coordinador General de Planeación y Desarrollo Sustentable

Dra. Virgiana Aydeé León Hernández
Rectora de la Universidad Autónoma del Estado de Morelos

2024

EJERCICIO FISCAL

FAM

FONDO DE APORTACIONES MÚLTIPLES

DIRECCIÓN GENERAL DE EDUCACIÓN SUPERIOR UNIVERSITARIA E INTERCULTURAL

DIRECCIÓN DE FORTALECIMIENTO INSTITUCIONAL

SUBDIRECCIÓN DE FOMENTO INSTITUCIONAL/DEPARTAMENTO DE INFRAESTRUCTURA FÍSICA

Segundo Trimestre
2024

Fecha de elaboración: 30/06/2024

REPORTE FOTOGRÁFICO DEL INFORME DE AVANCE TRIMESTRAL

PRIORIDAD

2

Nombre de la obra:

Fortalecimiento de los espacios académicos a través de equipamiento de los campus norte, sur, oriente y poniente de la Universidad Autónoma del Estado de Morelos.
(Facultad de Diseño)

GEOREFERENCIA O CROQUIS DE LOCALIZACIÓN DE LA OBRA O PROYECTO

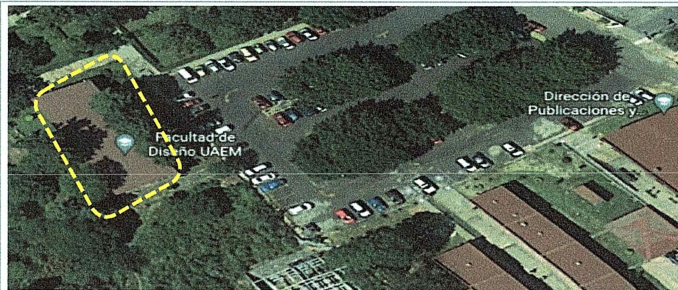

CROQUIS REFERENCIADO EN PLANTA DE CONJUNTO DE LA OBRA O PROYECTO

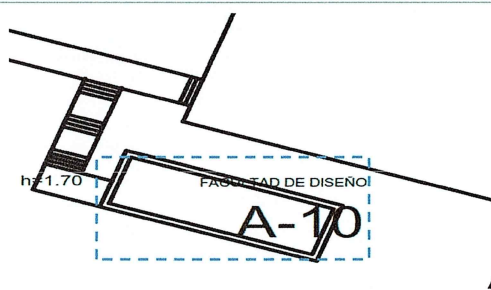

UBICACIÓN DE LA OBRA O PROYECTO CON FOTOS REFERENCIADAS

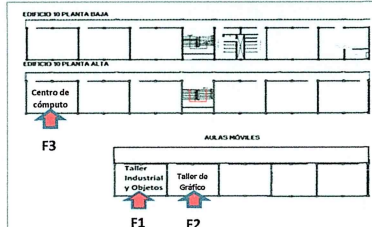

Dirección Postal:
Av. Universidad No. 1001 Col. Chamilpa, Cuernavaca, Mor.
C.P.62209. Cuernavaca Morelos.

FOTOS ANTES



Fachada de la Facultad de Diseño.



F1: Se equipará Taller de Industrial y objetos con, 2 cortadoras laser.



Observaciones :

Lo presentado en el Reporte Fotográfico del segundo trimestre, corresponde a los espacios que se beneficiarán con el fondo.

VER DETALLE EN INFORME DE REPORTE DESCRIPTIVO.



F2: Se equipará Taller de Diseño gráfico con, 1 pulpo serigrafía y 1 plancha para sublimar.

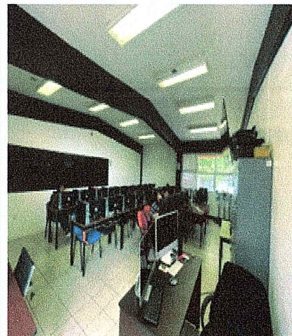

F3: Se equipará Centro de cómputo con, 42 sillas concha.

Arq. Oscar Gabriel Lastra Fernández
Director General de Infraestructura

Dr. Juan Manuel Rivas González
Coordinador General de Planeación y Desarrollo Sustentable

Dra. Viridiana Aydeé León Hernández
Rectora de la Universidad Autónoma del Estado de Morelos

2024

EJERCICIO FISCAL

FAM

FONDO DE APORTACIONES MÚLTIPLES

DIRECCIÓN GENERAL DE EDUCACIÓN SUPERIOR UNIVERSITARIA E INTERCULTURAL
DIRECCIÓN DE FORTALECIMIENTO INSTITUCIONAL
SUBDIRECCIÓN DE FOMENTO INSTITUCIONAL/DEPARTAMENTO DE INFRAESTRUCTURA FÍSICASegundo Trimestre
2024

Fecha de elaboración: 30/06/2024

REPORTE FOTOGRÁFICO DEL INFORME DE AVANCE TRIMESTRAL

PRIORIDAD

2

Nombre de la obra:

Fortalecimiento de los espacios académicos a través de equipamiento de los campus norte, sur, oriente y poniente de la Universidad Autónoma del Estado de Morelos.
(Facultad de Artes)

GEOREFERENCIA O CROQUIS DE LOCALIZACIÓN DE LA OBRA O PROYECTO



CROQUIS REFERENCIADO EN PLANTA DE CONJUNTO DE LA OBRA O PROYECTO

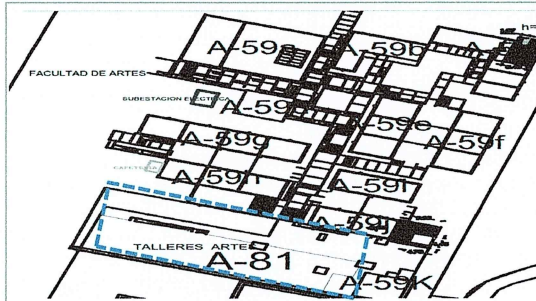

UBICACIÓN DE LA OBRA O PROYECTO CON FOTOS REFERENCIADAS

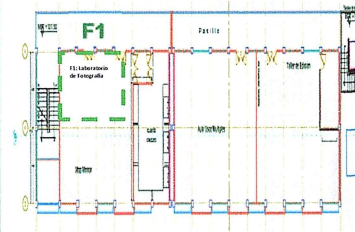
Dirección Postal:
Av. Universidad No. 1001 Col. Chamilpa, Cuernavaca, Mor.
C.P.62209. Cuernavaca Morelos.

FOTOS ANTES



Fachada Facultad de Artes.



F1: Se equipará Laboratorio de Fotografía con, 36 mesas binarias.

Observaciones :

Lo presentado en el Reporte Fotográfico del segundo trimestre, corresponde a los espacios que se beneficiarán con el fondo.

VER DETALLE EN INFORME DE REPORTE DESCRIPTIVO.

Arq. Oscar Gabriel Lastra Fernández
Director General de InfraestructuraDr. Juan Manuel Rivas González
Coordinador General de Planeación y Desarrollo SustentableDra. Viridiana Aydeé León Hernández
Rectora de la Universidad Autónoma del Estado de Morelos

2024

EJERCICIO FISCAL

FAM

FONDO DE APORTACIONES MÚLTIPLES

DIRECCIÓN GENERAL DE EDUCACIÓN SUPERIOR UNIVERSITARIA E INTERCULTURAL
DIRECCIÓN DE FORTALECIMIENTO INSTITUCIONAL
SUBDIRECCIÓN DE FOMENTO INSTITUCIONAL/DEPARTAMENTO DE INFRAESTRUCTURA FÍSICASegundo Trimestre
2024

Fecha de elaboración: 30/06/2024

REPORTE FOTOGRÁFICO DEL INFORME DE AVANCE TRIMESTRAL

PRIORIDAD

2

Nombre de la obra:

Fortalecimiento de los espacios académicos a través de equipamiento de los campus norte, sur, oriente y poniente de la Universidad Autónoma del Estado de Morelos.
(Facultad de Derecho y Ciencias Sociales)

GEOREFERENCIA O CROQUIS DE LOCALIZACIÓN DE LA OBRA O PROYECTO

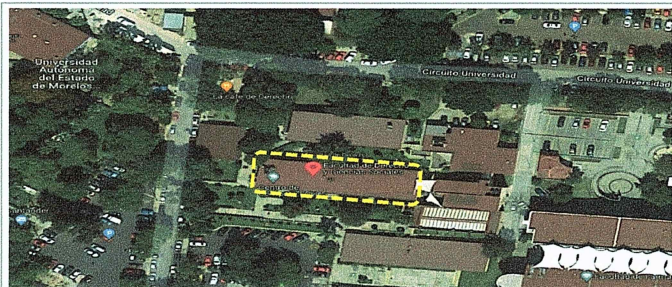

CROQUIS REFERENCIADO EN PLANTA DE CONJUNTO DE LA OBRA O PROYECTO

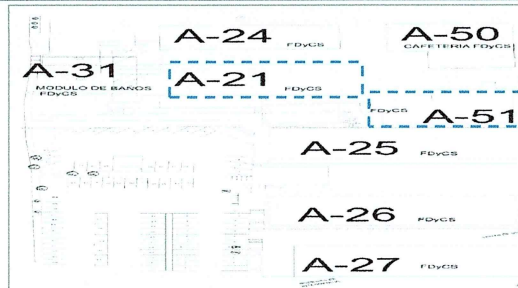

UBICACIÓN DE LA OBRA O PROYECTO CON FOTOS REFERENCIADAS

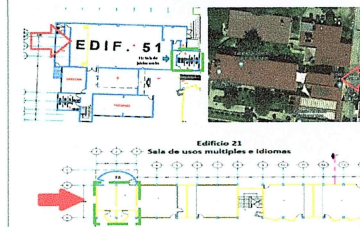
Dirección Postal:
Av. Universidad No. 1001 Col. Chamilpa, Cuernavaca, Mor.
C.P.62209, Cuernavaca Morelos.

FOTOS ANTES



Fachada de la Facultad de Derecho y Ciencias Sociales.

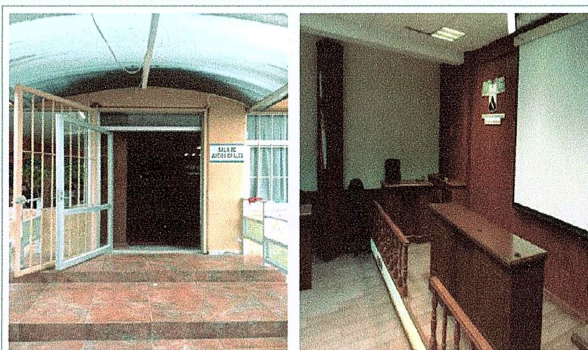

F1. Se equipará Sala de juicios orales con, 1 sistema de audio.

Observaciones :

Lo presentado en el Reporte Fotográfico del segundo trimestre, corresponde a los espacios que se beneficiarán con el fondo.

VER DETALLE EN INFORME DE REPORTE DESCRIPTIVO.

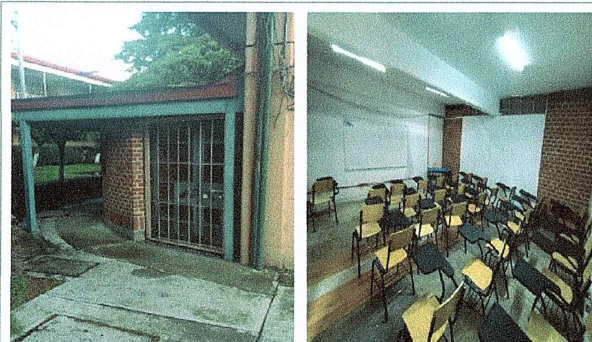

F2: Se equipará Sala de Usos Múltiples e Idiomas con, 1 video proyector.

Arq. Oscar Gabriel Lastra Fernández
Director General de InfraestructuraDr. Juan Manuel Rivas González
Coordinador General de Planeación y Desarrollo SustentableDra. Viridiana Aydes León Hernández
Rectora de la Universidad Autónoma del Estado de Morelos

2024

EJERCICIO FISCAL

FAM

FONDO DE APORTACIONES MÚLTIPLES

DIRECCIÓN GENERAL DE EDUCACIÓN SUPERIOR UNIVERSITARIA E INTERCULTURAL
DIRECCIÓN DE FORTALECIMIENTO INSTITUCIONAL
SUBDIRECCIÓN DE FOMENTO INSTITUCIONAL/DEPARTAMENTO DE INFRAESTRUCTURA FÍSICASegundo Trimestre
2024

Fecha de elaboración: 30/06/2024

REPORTE FOTOGRÁFICO DEL INFORME DE AVANCE TRIMESTRAL

PRIORIDAD

2

Nombre de la obra:

Fortalecimiento de los espacios académicos a través de equipamiento de los campus norte, sur, oriente y poniente de la Universidad Autónoma del Estado de Morelos.
(Facultad de Ciencias Biológicas Edificio 11)

GEOREFERENCIA O CROQUIS DE LOCALIZACIÓN DE LA OBRA O PROYECTO

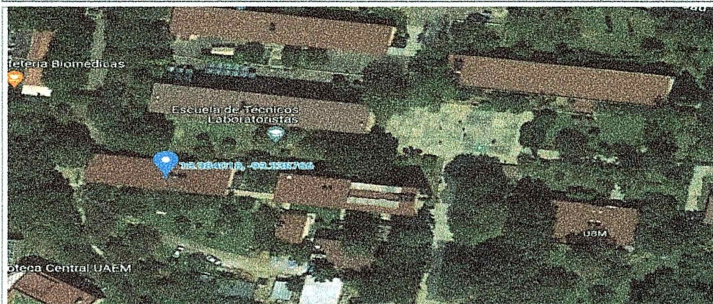

CROQUIS REFERENCIADO EN PLANTA DE CONJUNTO DE LA OBRA O PROYECTO

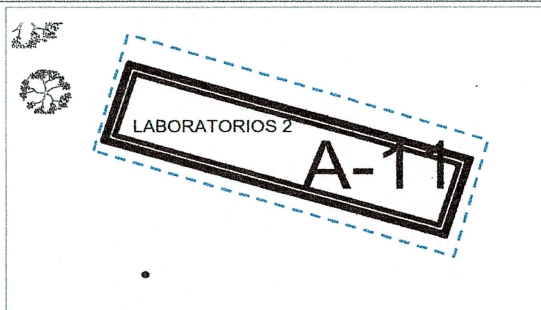

UBICACIÓN DE LA OBRA O PROYECTO CON FOTOS REFERENCIADAS

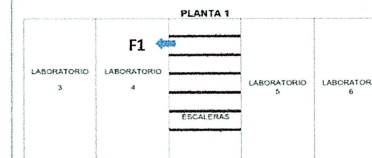
Dirección Postal:
Av. Universidad No. 1001 Col. Chamilpa, Cuernavaca, Mor.
C.P.62209, Cuernavaca Morelos.

FOTOS ANTES

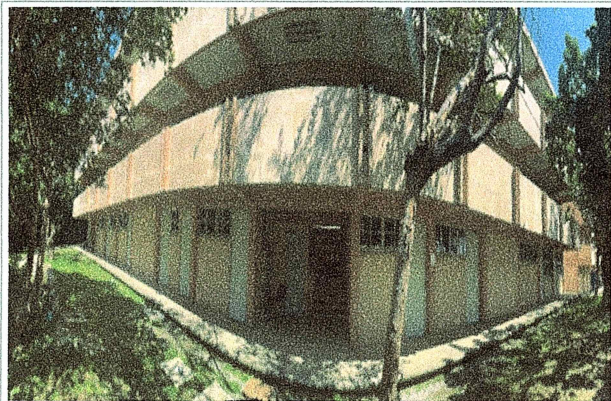

Fachada Edificio 11, Facultad de Ciencias Biológicas.



F1: Se equipará Laboratorio 4 con, 1 campana de flujo.

Observaciones :

Lo presentado en el Reporte Fotográfico del segundo trimestre, corresponde a los espacios que se beneficiarán con el fondo.

VER DETALLE EN INFORME DE REPORTE DESCRIPTIVO.

Arq. Oscar Gabriel Lastra Fernández
Director General de InfraestructuraDr. Juan Manuel Rivas González
Coordinador General de Planeación y Desarrollo SustentableDra. Viridiana Aydeé León Hernández
Rectora de la Universidad Autónoma del Estado de Morelos

2024

EJERCICIO FISCAL

FAM

FONDO DE APORTACIONES MÚLTIPLES

DIRECCIÓN GENERAL DE EDUCACIÓN SUPERIOR UNIVERSITARIA E INTERCULTURAL
DIRECCIÓN DE FORTALECIMIENTO INSTITUCIONAL
SUBDIRECCIÓN DE FOMENTO INSTITUCIONAL/DEPARTAMENTO DE INFRAESTRUCTURA FÍSICASegundo Trimestre
2024

Fecha de elaboración: 30/06/2024

REPORTE FOTOGRAFICO DEL INFORME DE AVANCE TRIMESTRAL

UNIVERSIDAD AUTÓNOMA DEL
ESTADO DE MORELOS

Porcentaje de avance

0%

PRIORIDAD

2

Nombre de la obra: Fortalecimiento de los espacios académicos a través de equipamiento de los campus norte, sur, oriente y poniente de la Universidad Autónoma del Estado de Morelos.
(Facultad de Ciencias Agropecuarias)

GEOREFERENCIA O CROQUIS DE LOCALIZACIÓN DE LA OBRA O PROYECTO

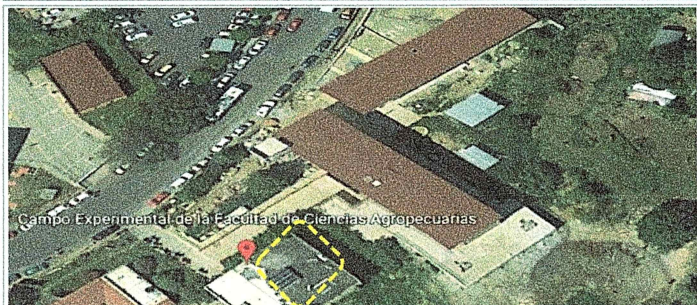

CROQUIS REFERENCIADO EN PLANTA DE CONJUNTO DE LA OBRA O PROYECTO

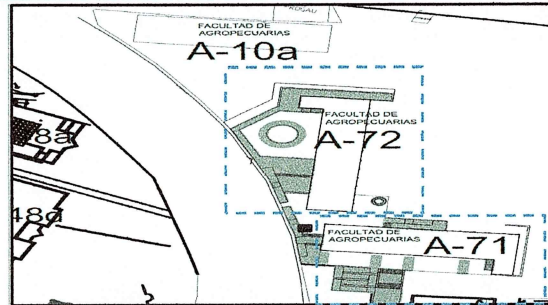

UBICACIÓN DE LA OBRA O PROYECTO CON FOTOS REFERENCIADAS

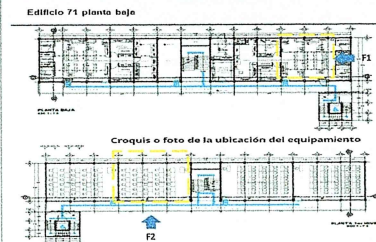
Dirección Postal:
Av. Universidad No. 1001 Col. Chamilpa, Cuernavaca, Mor.
C.P.62209. Cuernavaca Morelos.

FOTOS ANTES



Fachada de la Facultad de Agropecuarias.



F1: Se equipará Laboratorio de Producción Animal con, 1 horno de secado.

Observaciones :

Lo presentado en el Reporte Fotográfico del segundo trimestre, corresponde a los espacios que se beneficiarán con el fondo.

VER DETALLE EN INFORME DE REPORTE DESCRIPTIVO.

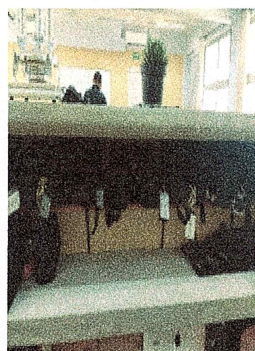

F2: Se equipará Centro de cómputo con, 4 video proyectores.

Arq. Oscar Gabriel Lastra Fernández
Director General de InfraestructuraDr. Juan Manuel Rivas González
Coordinador General de Planeación y Desarrollo SustentableDra. Viridiana Aydes León Hernández
Rectora de la Universidad Autónoma del Estado de Morelos

2024

EJERCICIO FISCAL

FAM

FONDO DE APORTACIONES MÚLTIPLES

DIRECCIÓN GENERAL DE EDUCACIÓN SUPERIOR UNIVERSITARIA E INTERCUTURAL
DIRECCIÓN DE FORTALECIMIENTO INSTITUCIONAL
SUBDIRECCIÓN DE FOMENTO INSTITUCIONAL/DEPARTAMENTO DE INFRAESTRUCTURA FÍSICA

Segundo Trimestre
2024

Fecha de elaboración: 30/06/2024

REPORTE FOTOGRÁFICO DEL INFORME DE AVANCE TRIMESTRAL

PRIORIDAD

2

Nombre de la obra: Fortalecimiento de los espacios académicos a través de equipamiento de los campus norte, sur, oriente y poniente de la Universidad Autónoma del Estado de Morelos.
(Facultad de Ciencias del Deporte)

GEOREFERENCIA O CROQUIS DE LOCALIZACIÓN DE LA OBRA O PROYECTO



CROQUIS REFERENCIADO EN PLANTA DE CONJUNTO DE LA OBRA O PROYECTO

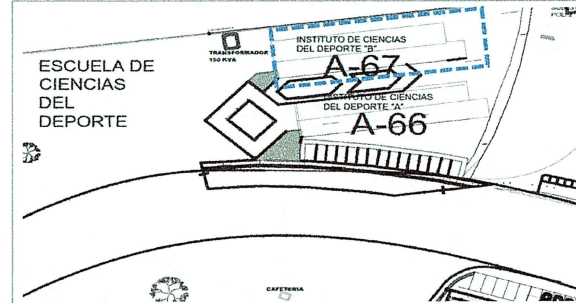

UBICACIÓN DE LA OBRA O PROYECTO CON FOTOS REFERENCIADAS

Edificio B, Planta baja

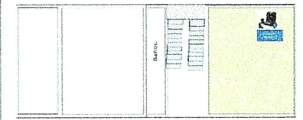

F1: Laboratorio de evaluación del rendimiento

Dirección Postal:
Av. Universidad No. 1001 Col. Chamilpa,
Cuernavaca, Mor. C.P.62209. Cuernavaca
Morelos.

FOTOS ANTES



Fachada de la Facultad de Ciencias del Deporte.



F1: Se equipará Laboratorio de evaluación del rendimiento con, 1 analizador metabólico.

Observaciones :

Lo presentado en el Reporte Fotográfico del segundo trimestre, corresponde a los espacios que se beneficiarán con el fondo.

VER DETALLE EN INFORME DE REPORTE DESCRIPTIVO.

Arg. Oscar Gabriel Lastra Fernández
Director General de Infraestructura

Dr. Juan Manuel Rivas González
Coordinador General de Planeación y Desarrollo Sustentable

Dra. Viridiana Aydes León Hernández
Rectora de la Universidad Autónoma del Estado de Morelos

2024

EJERCICIO FISCAL

FAM

FONDO DE APORTACIONES MÚLTIPLES

DIRECCIÓN GENERAL DE EDUCACIÓN SUPERIOR UNIVERSITARIA E INTERCULTURAL
DIRECCIÓN DE FORTALECIMIENTO INSTITUCIONAL
SUBDIRECCIÓN DE FOMENTO INSTITUCIONAL/DEPARTAMENTO DE INFRAESTRUCTURA FÍSICASegundo Trimestre
2024

Fecha de elaboración: 30/06/2024

REPORTE FOTOGRÁFICO DEL INFORME DE AVANCE TRIMESTRAL

Nombre de la obra: **Fortalecimiento de los espacios académicos a través de equipamiento de los campus norte, sur, oriente y poniente de la Universidad Autónoma del Estado de Morelos.**
(Facultad de Estudios Superiores Cuautla)

PRIORIDAD

2

GEOREFERENCIA O CROQUIS DE LOCALIZACIÓN DE LA OBRA O PROYECTO

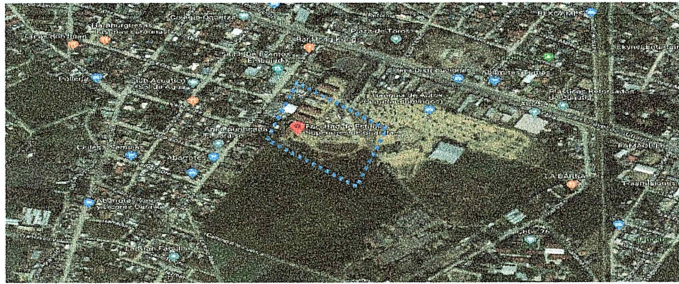

CROQUIS REFERENCIADO EN PLANTA DE CONJUNTO DE LA OBRA O PROYECTO

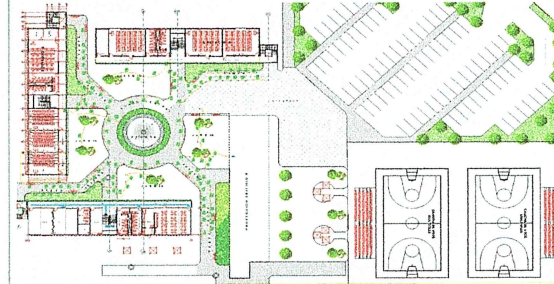

UBICACIÓN DE LA OBRA O PROYECTO CON FOTOS REFERENCIADAS

Dirección Postal:
Carretera México - Oaxaca No. 218 Colonia Plan de Ayala,
Cuautla Morelos, C.P. 62743

FOTOS ANTES



Fachada de la Facultad de Estudios Superiores Cuautla



F1: Se equipará Laboratorio de Radió con, 1 consola digital.

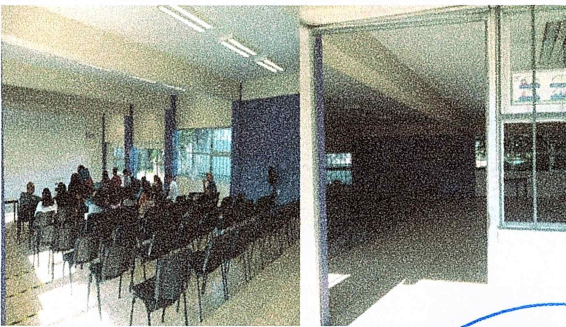

F2: Se equipará Auditorio con, 1 sistema de audio y 15 sillas acojinadas.



F3: Se equipará Aula 24 con, 1 mesa binaria.



F4: Se equipará Aula 25 con, 1 mesa binaria.

Observaciones :

Lo presentado en el Reporte Fotográfico del segundo trimestre, corresponde a los espacios que se beneficiarán con el fondo.

VER DETALLE EN INFORME DE REPORTE DESCRIPTIVO.

Arq. Oscar Gabriel Lastra Hernández
Director General de InfraestructuraDr. Juan Manuel Rivas González
Coordinador General de Planeación y Desarrollo SustentableDra. Viridiana Aydeé León Hernández
Rectora de la Universidad Autónoma del Estado de Morelos

2024

EJERCICIO FISCAL

FAM

FONDO DE APORTACIONES MÚLTIPLES

DIRECCIÓN GENERAL DE EDUCACIÓN SUPERIOR UNIVERSITARIA E INTERCULTURAL
DIRECCIÓN DE FORTALECIMIENTO INSTITUCIONAL
SUBDIRECCIÓN DE FOMENTO INSTITUCIONAL/DEPARTAMENTO DE INFRAESTRUCTURA FÍSICASegundo Trimestre
2024

Fecha de elaboración: 30/06/2024

REPORTE FOTOGRÁFICO DEL INFORME DE AVANCE TRIMESTRAL

PRIORIDAD

2

Nombre de la obra:

Fortalecimiento de los espacios académicos a través de equipamiento de los campus norte, sur, oriente y poniente de la Universidad Autónoma del Estado de Morelos.
(Escuela de Estudios Superiores de Jonacatepec Subsede Tepalcingo)

GEOREFERENCIA O CROQUIS DE LOCALIZACIÓN DE LA OBRA O PROYECTO

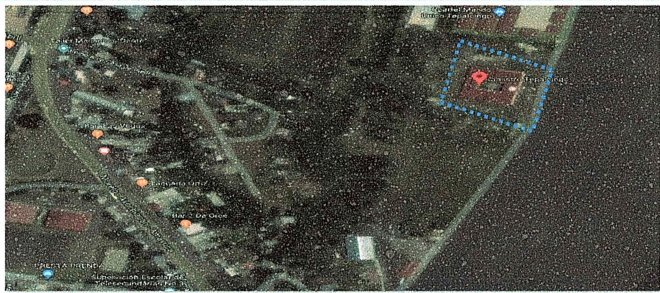

CROQUIS REFERENCIADO EN PLANTA DE CONJUNTO DE LA OBRA O PROYECTO

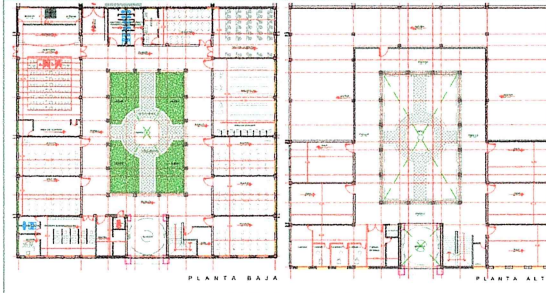

UBICACIÓN DE LA OBRA O PROYECTO CON FOTOS REFERENCIADAS

Dirección Postal:
Paseo Riveroño s/n, Tepalcingo, Morelos. C.P. 62920

FOTOS ANTES

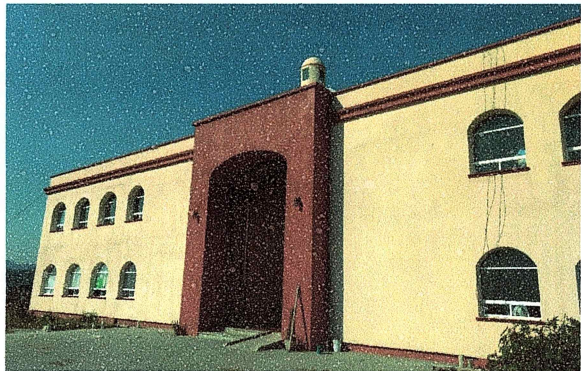

Fachada de la Escuela de Estudios Superiores de Jonacatepec Subsede Tepalcingo

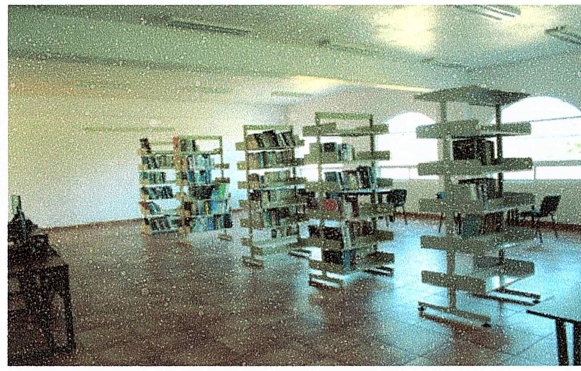

F1: Se equipará la Biblioteca, con 7 Mesas de maestro y un Par de Arcos para Protección



F2: Se equipará la Escuela de Estudios Superiores de Jonacatepec Subsede Tepalcingo, con un Kit video Vigilancia

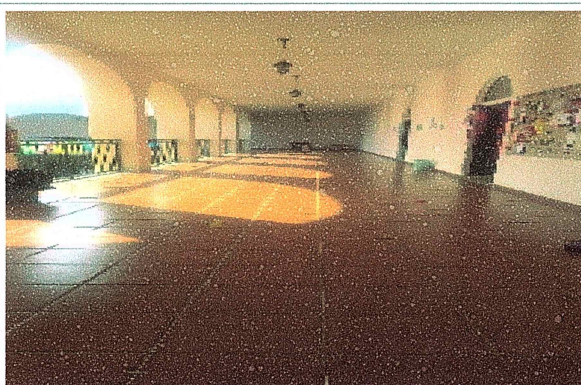

F2: Se equipará la Escuela de Estudios Superiores de Jonacatepec Subsede Tepalcingo, con un Kit video Vigilancia

Observaciones :

Lo presentado en el Reporte Fotográfico del segundo trimestre, corresponde a los espacios que se beneficiarán con el fondo.

VER DETALLE EN INFORME DE REPORTE DESCRIPTIVO.

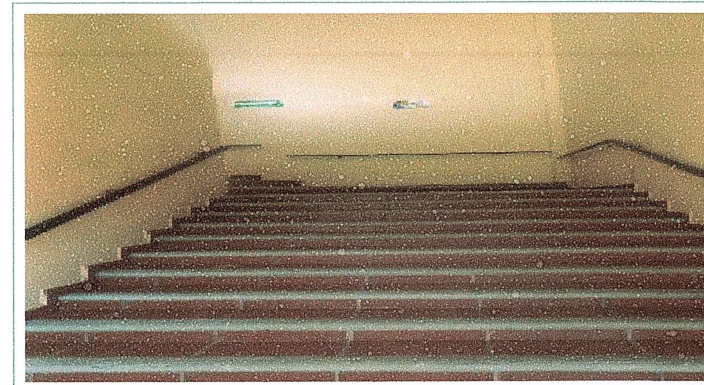

F2: Se equipará la Escuela de Estudios Superiores de Jonacatepec Subsede Tepalcingo, con un Kit video Vigilancia

2024

EJERCICIO FISCAL

FAM

FONDO DE APORTACIONES MÚLTIPLES

DIRECCIÓN GENERAL DE EDUCACIÓN SUPERIOR UNIVERSITARIA E INTERCULTURAL
DIRECCIÓN DE FORTALECIMIENTO INSTITUCIONAL
SUBDIRECCIÓN DE FOMENTO INSTITUCIONAL/DEPARTAMENTO DE INFRAESTRUCTURA FÍSICASegundo Trimestre
2024

Fecha de elaboración: 30/06/2024

REPORTE FOTOGRÁFICO DEL INFORME DE AVANCE TRIMESTRAL

PRIORIDAD

2

Nombre de la obra:

Fortalecimiento de los espacios académicos a través de equipamiento de los campus norte, sur, oriente y poniente de la Universidad Autónoma del Estado de Morelos.
(Escuela de Estudios Superiores de Jonacatepec Subsede Tepalcingo)

GEOREFERENCIA O CROQUIS DE LOCALIZACIÓN DE LA OBRA O PROYECTO

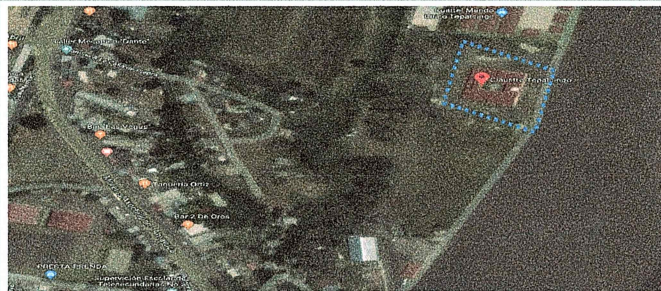

CROQUIS REFERENCIADO EN PLANTA DE CONJUNTO DE LA OBRA O PROYECTO

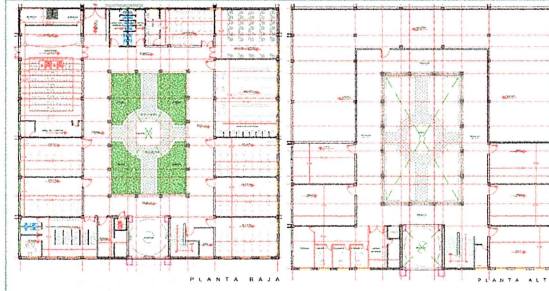

UBICACIÓN DE LA OBRA O PROYECTO CON FOTOS REFERENCIADAS

Dirección Postal:
Paseo Riveroño s/n, Tepalcingo, Morelos. C.P. 62920

F2: Se equipará la Escuela de Estudios Superiores de Jonacatepec Subsede Tepalcingo, con un Kit video Vigilancia



F2: Se equipará la Escuela de Estudios Superiores de Jonacatepec Subsede Tepalcingo, con un Kit video Vigilancia

Arq. Oscar Gabriel Lastra Fernández
Director General de InfraestructuraDr. Juan Manuel Rivas González
Coordinador General de Planeación y Desarrollo SustentableDra. Viridiana Aydes León Hernández
Rectora de la Universidad Autónoma del Estado de Morelos

2024

EJERCICIO FISCAL

FAM
FONDO DE APORTACIONES MÚLTIPLESDIRECCIÓN GENERAL DE EDUCACIÓN SUPERIOR UNIVERSITARIA E INTERCUTURAL
DIRECCIÓN DE FORTALECIMIENTO INSTITUCIONAL
SUBDIRECCIÓN DE FOMENTO INSTITUCIONAL/DEPARTAMENTO DE INFRAESTRUCTURA FÍSICASegundo Trimestre
2024

Fecha de elaboración: 30/05/2024

REPORTE FOTOGRÁFICO DEL INFORME DE AVANCE TRIMESTRAL

PRIORIDAD

2

Nombre de la obra:

Fortalecimiento de los espacios académicos a través de equipamiento de los campus norte, sur, oriente y poniente de la Universidad Autónoma del Estado de Morelos.
(Escuela de Estudios Superiores de Jonacatepec Subsede Axochiapan)

GEOREFERENCIA O CROQUIS DE LOCALIZACIÓN DE LA OBRA O PROYECTO



CROQUIS REFERENCIADO EN PLANTA DE CONJUNTO DE LA OBRA O PROYECTO

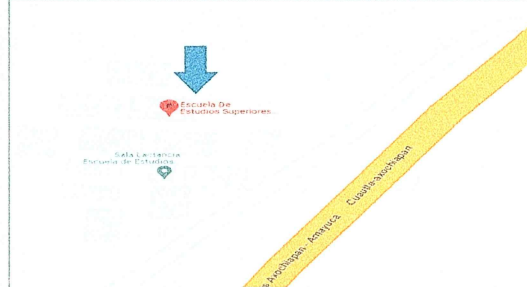

UBICACIÓN DE LA OBRA O PROYECTO CON FOTOS REFERENCIADAS

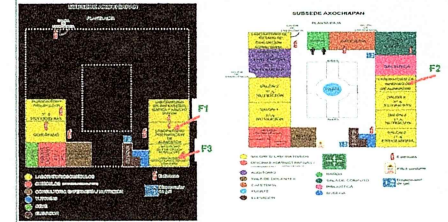
Dirección Postal:
Libramiento 7,C.P. 62956 Axochiapan Morelos

FOTOS ANTES

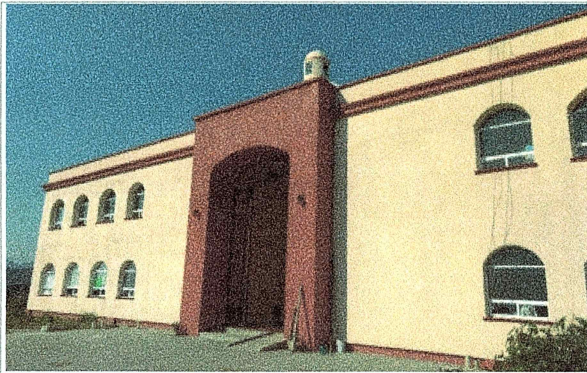

Fachada de la Escuela de Estudios Superiores de Jonacatepec Subsede Axochiapan



F1: Se equipará el Laboratorio de Preparación de Alimentos, con una estufa Industrial



F1: Se equipará el Laboratorio de Preparación de Alimentos, con una estufa Industrial



F2: Se equipará el laboratorio de Innovación de Alimentos, con una Selladora al vacío

Observaciones :

Lo presentado en el Reporte Fotográfico del segundo trimestre, corresponde a los espacios que se beneficiarán con el fondo.

VER DETALLE EN INFORME DE REPORTE DESCRIPTIVO.

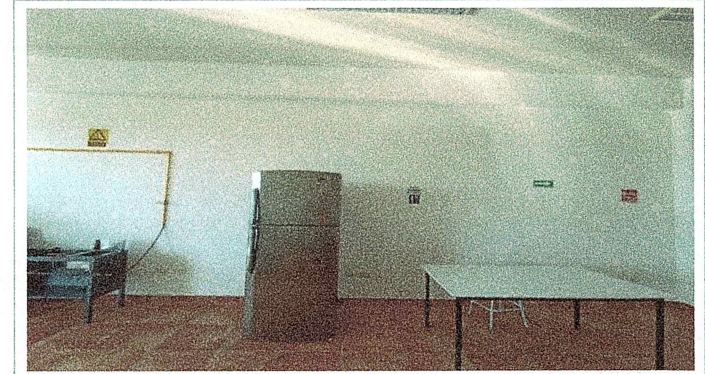

F2: Se equipará el laboratorio de Innovación de Alimentos, con una Selladora al vacío

2024

EJERCICIO FISCAL

FAM
FONDO DE APORTACIONES MÚLTIPLESDIRECCIÓN GENERAL DE EDUCACIÓN SUPERIOR UNIVERSITARIA E INTERCULTURAL
DIRECCIÓN DE FORTALECIMIENTO INSTITUCIONAL
SUBDIRECCIÓN DE FOMENTO INSTITUCIONAL/DEPARTAMENTO DE INFRAESTRUCTURA FÍSICASegundo Trimestre
2024

Fecha de elaboración: 30/06/2024

REPORTE FOTOGRÁFICO DEL INFORME DE AVANCE TRIMESTRAL

PRIORIDAD

2

Nombre de la obra:

Fortalecimiento de los espacios académicos a través de equipamiento de los campus norte, sur, oriente y poniente de la Universidad Autónoma del Estado de Morelos.
(Escuela de Estudios Superiores de Jonacatepec Subsedes Axochiapan)

GEOREFERENCIA O CROQUIS DE LOCALIZACIÓN DE LA OBRA O PROYECTO

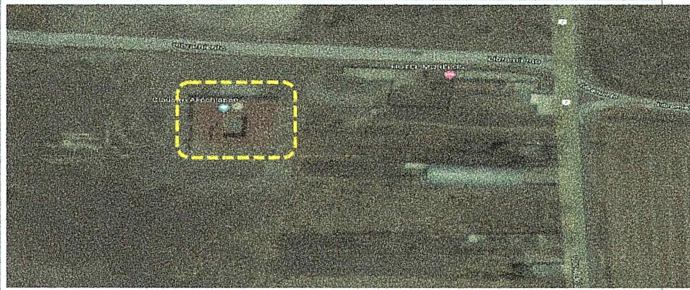

CROQUIS REFERENCIADO EN PLANTA DE CONJUNTO DE LA OBRA O PROYECTO

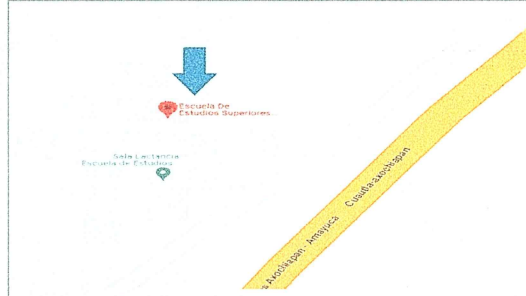

UBICACIÓN DE LA OBRA O PROYECTO CON FOTOS REFERENCIADAS

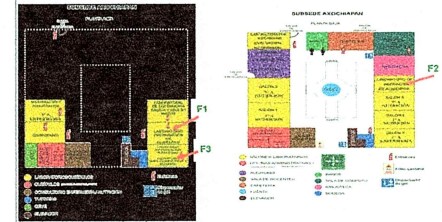
Dirección Postal:
Libramiento 7, C.P. 62956 Axochiapan MorelosUNIVERSIDAD AUTÓNOMA DEL
ESTADO DE MORELOS

Porcentaje de avance

0%



F3: Se equipará el Laboratorio de Gineco-Obstetricia, con un Monitor de signos vitales



F3: Se equipará el Laboratorio de Gineco-Obstetricia, con un Monitor de signos vitales

Arq. Oscar Gabriel Lastra Fernández
Director General de InfraestructuraDr. Juan Manuel Rivas González
Coordinador General de Planeación y Desarrollo SustentableDra. Viridiana Aydeé León Hernández
Rectora de la Universidad Autónoma del Estado de Morelos

2024

EJERCICIO FISCAL

FAM

FONDO DE APORTACIONES MÚLTIPLES

DIRECCIÓN GENERAL DE EDUCACIÓN SUPERIOR UNIVERSITARIA E INTERCULTURAL
DIRECCIÓN DE FORTALECIMIENTO INSTITUCIONAL
SUBDIRECCIÓN DE FOMENTO INSTITUCIONAL/DEPARTAMENTO DE INFRAESTRUCTURA FÍSICASegundo Trimestre
2024

Fecha de elaboración: 30/06/2024

REPORTE FOTOGRAFICO DEL INFORME DE AVANCE TRIMESTRAL

PRIORIDAD

2

Nombre de la obra:

Fortalecimiento de los espacios académicos a través de equipamiento de los campus norte, sur, oriente y poniente de la Universidad Autónoma del Estado de Morelos.
(Escuela de Estudios Superiores de Mazatepec Subsede Tetecala)

GEOREFERENCIA O CROQUIS DE LOCALIZACIÓN DE LA OBRA O PROYECTO

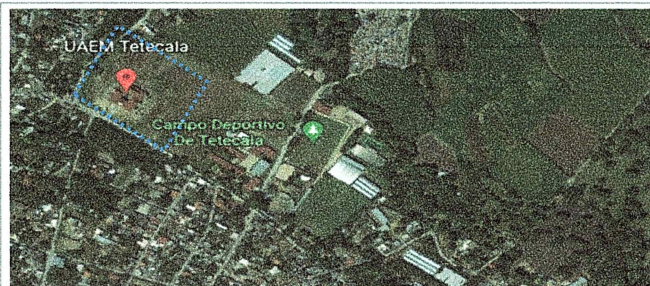

CROQUIS REFERENCIADO EN PLANTA DE CONJUNTO DE LA OBRA O PROYECTO

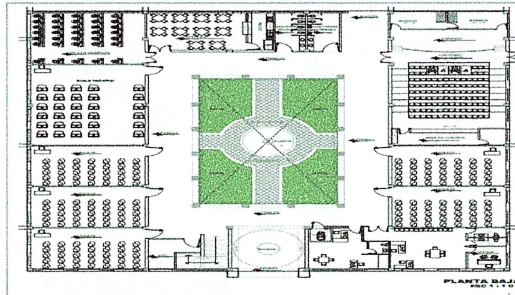

UBICACIÓN DE LA OBRA O PROYECTO CON FOTOS REFERENCIADAS

Dirección Postal:
Av. Lázaro Cárdenas, Esquina con Calle de Altamirano S/N, Col. Centro, Tetecala, Morelos

FOTOS ANTES



Fachada de la Escuela de Estudios Superiores de Mazatepec Subsede Tetecala

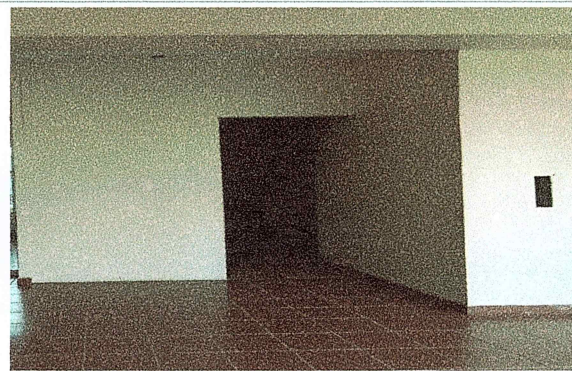

F1: Se equipará el Laboratorio 3, con 3 Monitores de signos vitales (6 Parámetros).

Observaciones :

Lo presentado en el Reporte Fotográfico del segundo trimestre, corresponde a los espacios que se beneficiarán con el fondo.

VER DETALLE EN INFORME DE REPORTE DESCRIPTIVO.



F1: Se equipará el Laboratorio 3, con 3 Monitores de signos vitales (6 Parámetros).

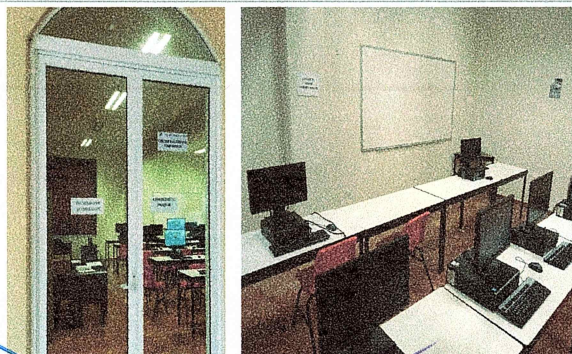

F2: Se equipará el Centro de Cómputo, con 4 sillas ejecutivas y 1 mesa de polipropileno.

Arq. Oscar Gabriel Lastra Fernández
Director General de InfraestructuraDr. Juan Manuel Rivas González
Coordinador General de Planeación y Desarrollo SustentableDra. Viridiana Aydes León Hernández
Rectora de la Universidad Autónoma del Estado de Morelos

2024

EJERCICIO FISCAL

FAM

FONDO DE APORTACIONES MÚLTIPLES

DIRECCIÓN GENERAL DE EDUCACIÓN SUPERIOR UNIVERSITARIA E INTERCULTURAL
DIRECCIÓN DE FORTALECIMIENTO INSTITUCIONAL
SUBDIRECCIÓN DE FOMENTO INSTITUCIONAL/DEPARTAMENTO DE INFRAESTRUCTURA FÍSICASegundo Trimestre
2024

Fecha de elaboración: 30/06/2024

REPORTE FOTOGRÁFICO DEL INFORME DE AVANCE TRIMESTRAL

PRIORIDAD

2

Nombre de la obra:

Fortalecimiento de los espacios académicos a través de equipamiento de los campus norte, sur, oriente y poniente de la Universidad Autónoma del Estado de Morelos.
(Escuela de Estudios Superiores de Xalostoc)

GEOREFERENCIA O CROQUIS DE LOCALIZACIÓN DE LA OBRA O PROYECTO

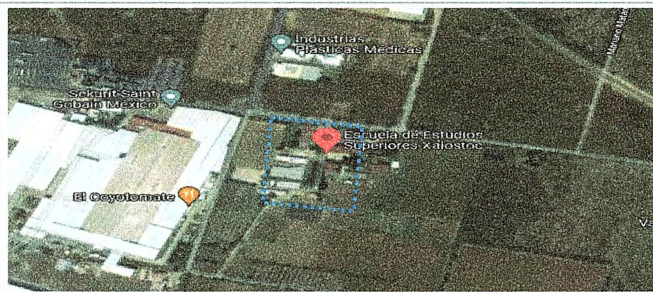

CROQUIS REFERENCIADO EN PLANTA DE CONJUNTO DE LA OBRA O PROYECTO

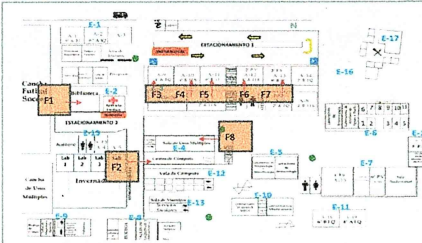

UBICACIÓN DE LA OBRA O PROYECTO CON FOTOS REFERENCIADAS

Dirección Postal:
Av. Nicolás Bravo s/n, Parque Industrial Cuautla, C.P. 62717 Xalostoc, Ayala, MorelosUNIVERSIDAD AUTÓNOMA DEL
ESTADO DE MORELOS

Porcentaje de avance

0%

FOTOS ANTES



Fachada de la Facultad de Estudios Sociales Escuela de Estudios Superiores de Xalostoc



F1: Se equipará la Biblioteca, con 10 Sillas ejecutivas y 8 Sillas multiusos

Observaciones :

Lo presentado en el Reporte Fotográfico del segundo trimestre, corresponde a los espacios que se beneficiarán con el fondo.

VER DETALLE EN INFORME DE REPORTE DESCRIPTIVO.



F1: Se equipará la Biblioteca, con 10 Sillas ejecutivas y 8 Sillas multiusos



F2: Se equipará la Sala de Capacitación (centro de cómputo), con un Videoproector

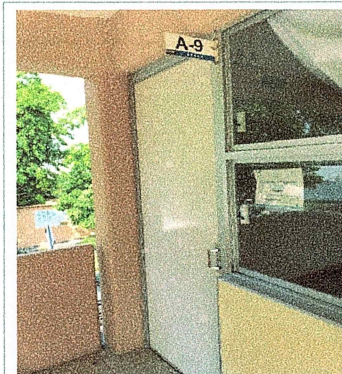

F3: Se equipará la Aula 9, con un Videoproector

2024

EJERCICIO FISCAL

FAM

FONDO DE APORTACIONES MÚLTIPLES

DIRECCIÓN GENERAL DE EDUCACIÓN SUPERIOR UNIVERSITARIA E INTERCULTURAL
DIRECCIÓN DE FORTALECIMIENTO INSTITUCIONAL
SUBDIRECCIÓN DE FOMENTO INSTITUCIONAL/DEPARTAMENTO DE INFRAESTRUCTURA FÍSICASegundo Trimestre
2024

Fecha de elaboración: 30/06/2024

REPORTE FOTOGRÁFICO DEL INFORME DE AVANCE TRIMESTRAL

PRIORIDAD

2

Nombre de la obra: Fortalecimiento de los espacios académicos a través de equipamiento de los campus norte, sur, oriente y poniente de la Universidad Autónoma del Estado de Morelos.
(Escuela de Estudios Superiores de Xalostoc)

GEOREFERENCIA O CROQUIS DE LOCALIZACIÓN DE LA OBRA O PROYECTO

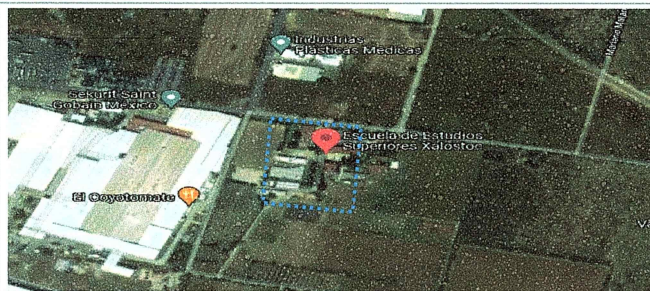

CROQUIS REFERENCIADO EN PLANTA DE CONJUNTO DE LA OBRA O PROYECTO

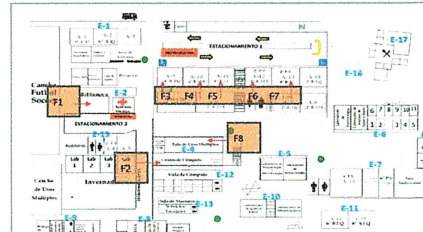
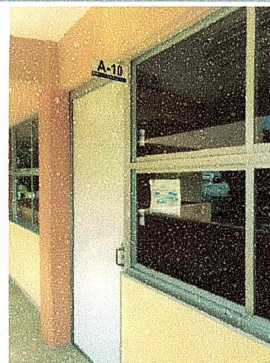

UBICACIÓN DE LA OBRA O PROYECTO CON FOTOS REFERENCIADAS

Dirección Postal:
Av. Nicolás Bravo s/n, Parque Industrial Cuautla, C.P. 62717 Xalostoc,
Ayala, Morelos

F4: Se equipará la Aula 10, con un Videoproector

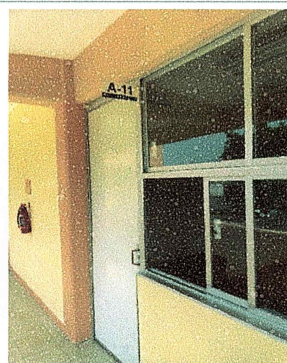

F5: Se equipará la Aula 11, con un Videoproector

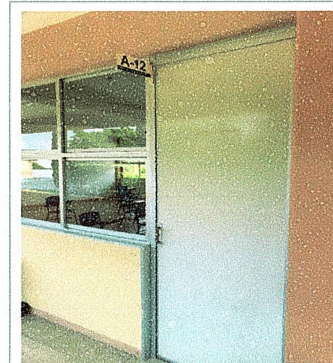
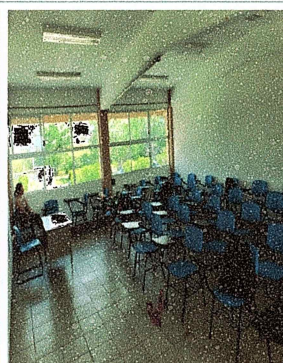

F6: Se equipará la Aula 12, con un Videoproector



F7: Se equipará la Aula 13, con un Videoproector

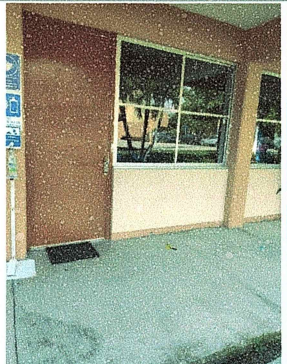

F8: Se equipará la Sala de usos múltiples, con un Videoproector

Arg. Oscar Gabriel Lastra Fernández
Director General de InfraestructuraDr. Juan Manuel Rivas González
Coordinador General de Planeación y Desarrollo SustentableDra. Viridiana Aydeé León Hernández
Rectora de la Universidad Autónoma del Estado de Morelos

2024

EJERCICIO FISCAL

FAM
FONDO DE APORTACIONES MÚLTIPLES

DIRECCIÓN GENERAL DE EDUCACIÓN SUPERIOR UNIVERSITARIA E INTERCULTURAL
DIRECCIÓN DE FORTALECIMIENTO INSTITUCIONAL
SUBDIRECCIÓN DE FOMENTO INSTITUCIONAL/DEPARTAMENTO DE INFRAESTRUCTURA FÍSICA

Segundo Trimestre
2024

Fecha de elaboración: 30/06/2024

REPORTE FOTOGRÁFICO DEL INFORME DE AVANCE TRIMESTRAL

Nombre de la obra: **Fortalecimiento de los espacios académicos a través de equipamiento de los campus norte, sur, oriente y poniente de la Universidad Autónoma del Estado de Morelos.**
(Escuela de Estudios Superiores del Jicarero)

PRIORIDAD

2

GEOREFERENCIA O CROQUIS DE LOCALIZACIÓN DE LA OBRA O PROYECTO

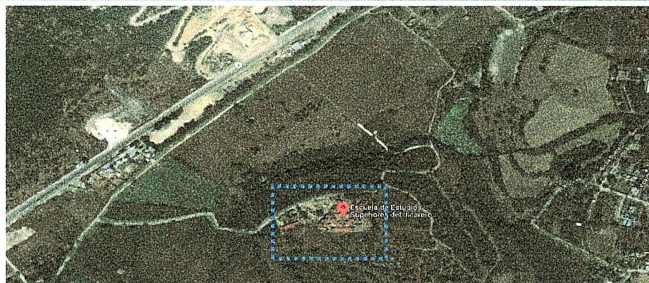

CROQUIS REFERENCIADO EN PLANTA DE CONJUNTO DE LA OBRA O PROYECTO

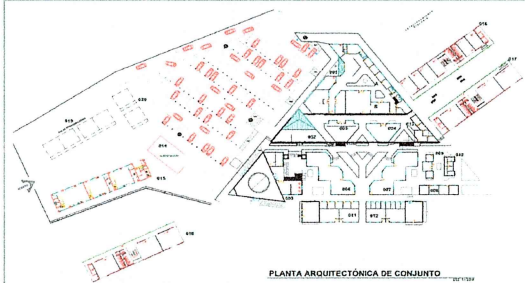

UBICACIÓN DE LA OBRA O PROYECTO CON FOTOS REFERENCIADAS

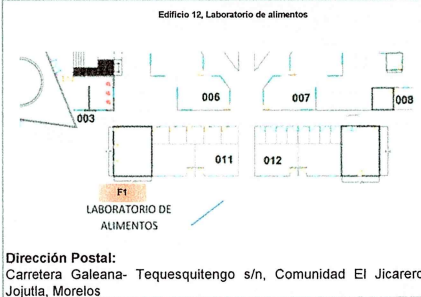

FOTOS ANTES



Fachada de la Escuela de Estudios Superiores del Jicarero



F1: Se equipará el Laboratorio de alimentos Edificio 12, con 2 Estufas industriales y 2 Campanas de cocina .



F1: Se equipará el Laboratorio de alimentos Edificio 12, con 2 Estufas industriales y 2 Campanas de cocina .

Observaciones :

Lo presentado en el Reporte Fotográfico del segundo trimestre, corresponde a los espacios que se beneficiarán con el fondo.

VER DETALLE EN INFORME DE REPORTE DESCRIPTIVO.

Arg. Oscar Gabriel Lastra Fernández
Director General de Infraestructura

Dr. Juan Manuel Rivas González
Coordinador General de Planeación y Desarrollo Sustentable

Dra. Viridiana Aydeé León Hernández
Rectora de la Universidad Autónoma del Estado de Morelos

2024

EJERCICIO FISCAL

FAM
 FONDO DE APORTACIONES MÚLTIPLES

 DIRECCIÓN GENERAL DE EDUCACIÓN SUPERIOR UNIVERSITARIA E INTERCUTURAL
 DIRECCIÓN DE FORTALECIMIENTO INSTITUCIONAL
 SUBDIRECCIÓN DE FOMENTO INSTITUCIONAL/DEPARTAMENTO DE INFRAESTRUCTURA FÍSICA

 Segundo Trimestre
 2024

Fecha de elaboración: 30/06/2024

REPORTE FOTOGRÁFICO DEL INFORME DE AVANCE TRIMESTRAL

PRIORIDAD 2

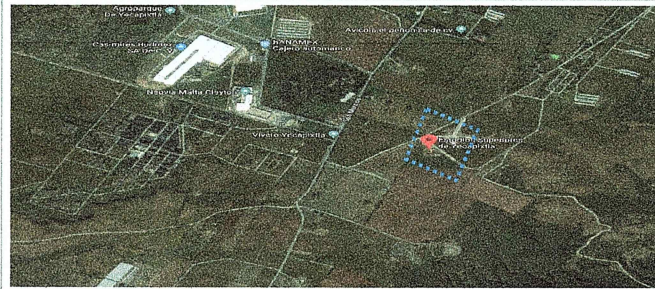
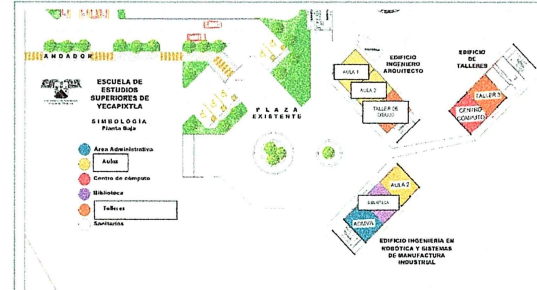
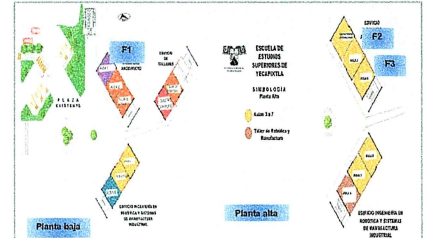
 Nombre de la obra: **Fortalecimiento de los espacios académicos a través de equipamiento de los campus norte, sur, oriente y poniente de la Universidad Autónoma del Estado de Morelos.**
(Escuela de Estudios Superiores de Yecapixtla)
GEOREFERENCIA O CROQUIS DE LOCALIZACIÓN DE LA OBRA O PROYECTO

CROQUIS REFERENCIADO EN PLANTA DE CONJUNTO DE LA OBRA O PROYECTO

UBICACIÓN DE LA OBRA O PROYECTO CON FOTOS REFERENCIADAS

 Dirección Postal:
 Avenida Félix Arias, Quinta Sección de los Amates, Yecapixtla, Morelos

FOTOS ANTES

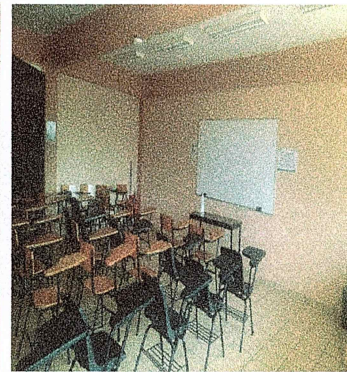

Fachada de la Escuela de Estudios Superiores de Yecapixtla



F1: Se equipará el Aula 1, edificio de ingeniero arquitecto, con 43 Sillas acojinadas .

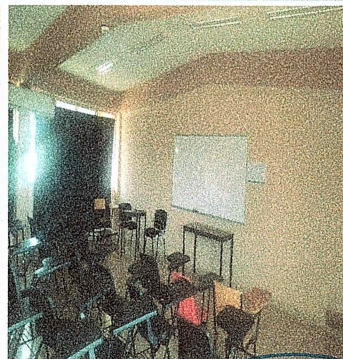

F2: Se equipará el Aula 3, edificio de Ingeniero Arquitecto, con 35 Sillas acojinadas .



F3: Se equipará el Aula 4, edificio de Ingeniero Arquitecto, con 24 Sillas acojinadas .

Observaciones :

Lo presentado en el Reporte Fotográfico del segundo trimestre, corresponde a los espacios que se beneficiarán con el fondo.

VER DETALLE EN INFORME DE REPORTE DESCRIPTIVO.

 Arq. Oscar Gabriel Lastra Fernández
 Director General de Infraestructura

 Dr. Juan Manuel Rivas González
 Coordinador General de Planeación y Desarrollo Sustentable

 Dra. Viridiana Aydeé León Hernández
 Rectora de la Universidad Autónoma del Estado de Morelos

2024

EJERCICIO FISCAL

FAM

FONDO DE APORTACIONES MÚLTIPLES

DIRECCIÓN GENERAL DE EDUCACIÓN SUPERIOR UNIVERSITARIA E INTERCULTURAL
DIRECCIÓN DE FORTALECIMIENTO INSTITUCIONAL
SUBDIRECCIÓN DE FOMENTO INSTITUCIONAL/DEPARTAMENTO DE INFRAESTRUCTURA FÍSICASegundo Trimestre
2024

Fecha de elaboración: 30/06/2024

REPORTE FOTOGRÁFICO DEL INFORME DE AVANCE TRIMESTRAL

PRIORIDAD

2

Nombre de la obra:

Fortalecimiento de los espacios académicos a través de equipamiento de los campus norte, sur, oriente y poniente de la Universidad Autónoma del Estado de Morelos.
(Escuela de Estudios Superiores de Yauatepec)

GEOREFERENCIA O CROQUIS DE LOCALIZACIÓN DE LA OBRA O PROYECTO



CROQUIS REFERENCIADO EN PLANTA DE CONJUNTO DE LA OBRA O PROYECTO

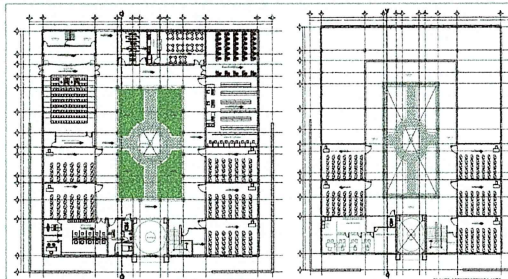

UBICACIÓN DE LA OBRA O PROYECTO CON FOTOS REFERENCIADAS

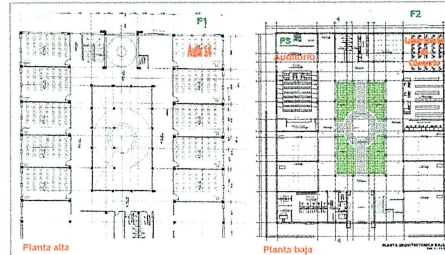
Dirección Postal:
Buenavista, C.P. 62730 Yauatepec de Zaragoza, Morelos.

FOTOS ANTES



Fachada de la Escuela de Estudios Superiores de Yauatepec



F1 : Se equipará el Aula 14, con un Aire acondicionado.

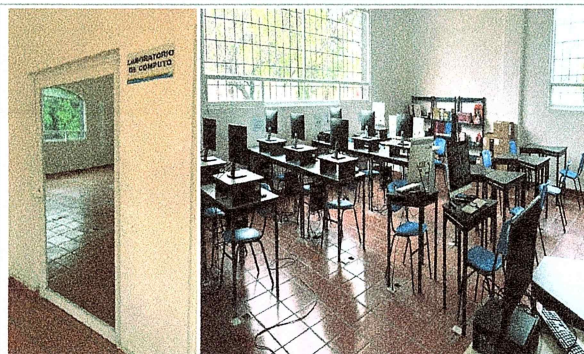

F2 : Se equipará el Centro de cómputo, con un Aire acondicionado



F3 : Se equipará el Auditorio, con un Aire acondicionado.

Observaciones :

Lo presentado en el Reporte Fotográfico del segundo trimestre, corresponde a los espacios que se beneficiarán con el fondo.

VER DETALLE EN INFORME DE REPORTE DESCRIPTIVO.

Arq. Oscar Gabriel Lastra Fernández
Director General de InfraestructuraDr. Juan Manuel Rivas González
Coordinador General de Planeación y Desarrollo SustentableDra. Viridiana Aydes León Hernández
Rectora de la Universidad Autónoma del Estado de Morelos

2024

EJERCICIO FISCAL

FAM

FONDO DE APORTACIONES MÚLTIPLES

DIRECCIÓN GENERAL DE EDUCACIÓN SUPERIOR UNIVERSITARIA E INTERCULTURAL
DIRECCIÓN DE FORTALECIMIENTO INSTITUCIONAL
SUBDIRECCIÓN DE FOMENTO INSTITUCIONAL/DEPARTAMENTO DE INFRAESTRUCTURA FÍSICA

Segundo Trimestre
2024

Fecha de elaboración: 30/06/2024

REPORTE FOTOGRÁFICO DEL INFORME DE AVANCE TRIMESTRAL



UNIVERSIDAD AUTÓNOMA DEL
ESTADO DE MORELOS

Porcentaje de avance

0%

PRIORIDAD

2

Nombre de la obra:

Fortalecimiento de los espacios académicos a través de equipamiento de los campus norte, sur, oriente y poniente de la Universidad Autónoma del Estado de Morelos.
(Escuela de Estudios Superiores de Atlatláhuacan)

GEOREFERENCIA O CROQUIS DE LOCALIZACIÓN DE LA OBRA O PROYECTO

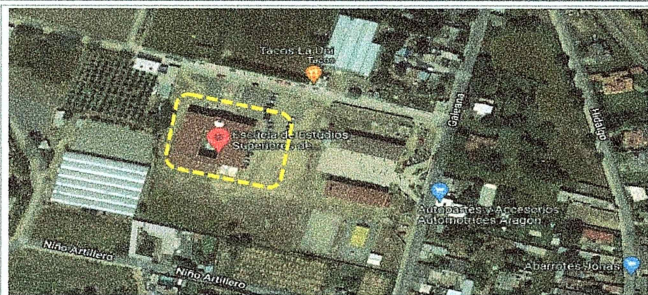

CROQUIS REFERENCIADO EN PLANTA DE CONJUNTO DE LA OBRA O PROYECTO



UBICACIÓN DE LA OBRA O PROYECTO CON FOTOS REFERENCIADAS



Dirección Postal:
Galeana 146, San Antonio, 62840 Atlatláhuacan, Morelos.

FOTOS ANTES



Fachada de la Escuela de Estudios Superiores de Atlatláhuacan

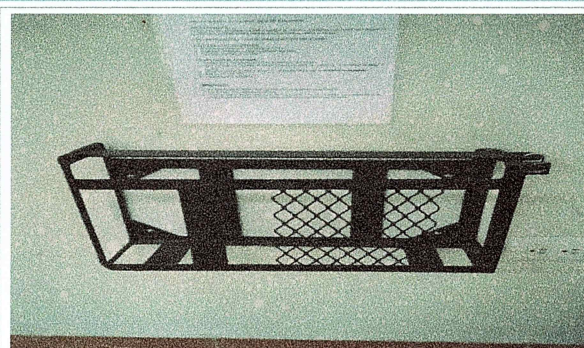

F1: Se equipará el Aula de Clases 2, con un proyector.

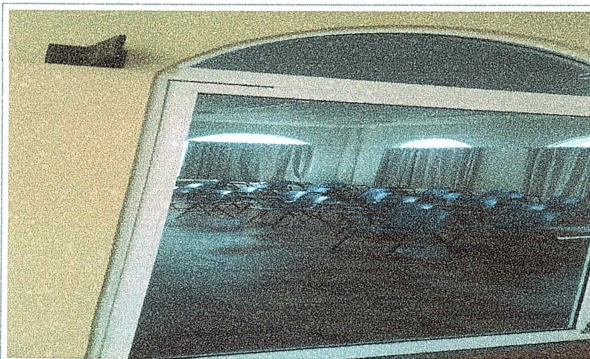

F2: Se equipará el Aula de Clases 5, con un proyector.



F3: Se equipará el Aula de Clases 6, con un proyector.

Observaciones :

Lo presentado en el Reporte Fotográfico del segundo trimestre, corresponde a los espacios que se beneficiarán con el fondo.

VER DETALLE EN INFORME DE REPORTE DESCRIPTIVO.



F4: Se equipará el Aula de Clases 9, con un proyector.

2024

EJERCICIO FISCAL

FAM

FONDO DE APORTACIONES MÚLTIPLES

DIRECCIÓN GENERAL DE EDUCACIÓN SUPERIOR UNIVERSITARIA E INTERCULTURAL
DIRECCIÓN DE FORTALECIMIENTO INSTITUCIONAL
SUBDIRECCIÓN DE FOMENTO INSTITUCIONAL/DEPARTAMENTO DE INFRAESTRUCTURA FÍSICASegundo Trimestre
2024

Fecha de elaboración: 30/06/2024

REPORTE FOTOGRÁFICO DEL INFORME DE AVANCE TRIMESTRAL

UNIVERSIDAD AUTÓNOMA DEL
ESTADO DE MORELOS

Porcentaje de avance

0%

PRIORIDAD

2

Nombre de la obra:

Fortalecimiento de los espacios académicos a través de equipamiento de los campus norte, sur, oriente y poniente de la Universidad Autónoma del Estado de Morelos.
(Escuela de Estudios Superiores de Atlatlauhacan)

GEOREFERENCIA O CROQUIS DE LOCALIZACIÓN DE LA OBRA O PROYECTO

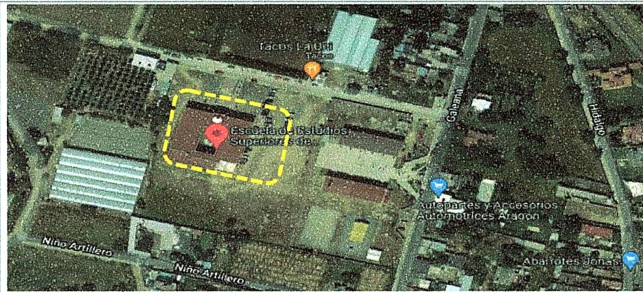

CROQUIS REFERENCIADO EN PLANTA DE CONJUNTO DE LA OBRA O PROYECTO

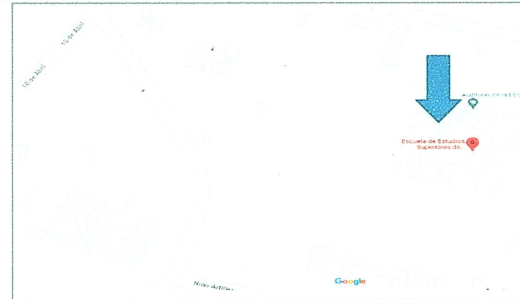

UBICACIÓN DE LA OBRA O PROYECTO CON FOTOS REFERENCIADAS

Dirección Postal:
Galeana 146, San Antonio, 62840 Atlatlauhacan, Morelos.

F5: Se equipará el Aula de Clases 10, con un proyector.



F6: Se equipará el Centro de Cómputo, con un proyector.



F7: Se equipará el sala de juicios orales, con un proyector.

Arq. Oscar Gabriel Lastra Fernández
Director General de InfraestructuraDr. Juan Manuel Rivas González
Coordinador General de Planeación y Desarrollo SustentableDra. Viridiana Ayala León Hernández
Rectora de la Universidad Autónoma del Estado de Morelos

2024

EJERCICIO FISCAL

FAM
 FONDO DE APORTACIONES MÚLTIPLES

 DIRECCIÓN GENERAL DE EDUCACIÓN SUPERIOR UNIVERSITARIA E INTERCUTURAL
 DIRECCIÓN DE FORTALECIMIENTO INSTITUCIONAL
 SUBDIRECCIÓN DE FOMENTO INSTITUCIONAL/DEPARTAMENTO DE INFRAESTRUCTURA FÍSICA

 Segundo Trimestre
 2024

Fecha de elaboración: 30/06/2024

REPORTE FOTOGRÁFICO DEL INFORME DE AVANCE TRIMESTRAL

PRIORIDAD

2

Nombre de la obra:

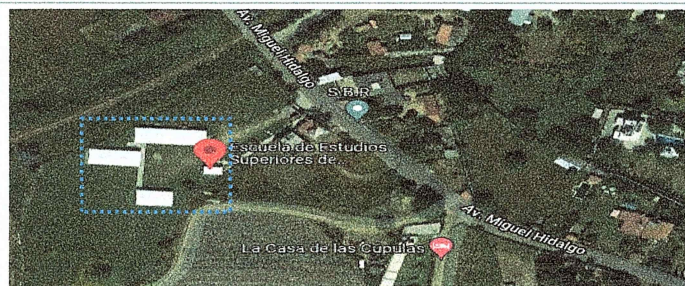
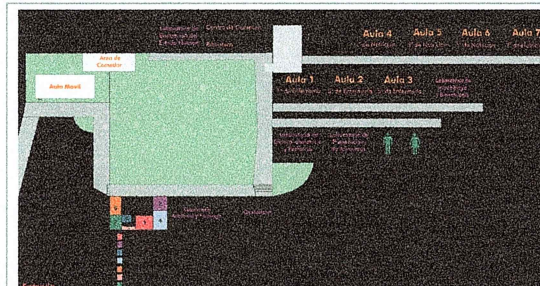
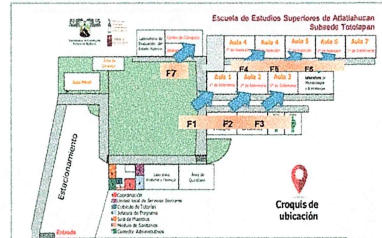
**Fortalecimiento de los espacios académicos a través de equipamiento de los campus norte, sur, oriente y poniente de la Universidad Autónoma del Estado de Morelos.
 (Escuela de Estudios Superiores de Atlatlahucan Subsede Totolapan)**
GEOREFERENCIA O CROQUIS DE LOCALIZACIÓN DE LA OBRA O PROYECTO

CROQUIS REFERENCIADO EN PLANTA DE CONJUNTO DE LA OBRA O PROYECTO

UBICACIÓN DE LA OBRA O PROYECTO CON FOTOS REFERENCIADAS

 Dirección Postal:
 Carretera Totolapan-Nepopualco S/N Ahuatlán Totolapan
 Morelos

FOTOS ANTES

Fachada de la Escuela de Estudios Superiores de Atlatlahucan Subsede Totolapan



F1: Se equipará el Aula de Clases 1, con un proyector

Observaciones :

Lo presentado en el Reporte Fotográfico del segundo trimestre, corresponde a los espacios que se beneficiarán con el fondo.

VER DETALLE EN INFORME DE REPORTE DESCRIPTIVO.

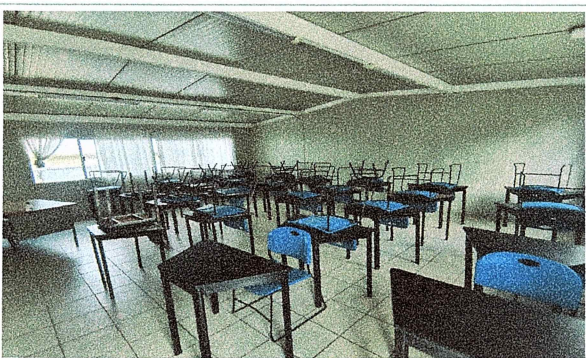

F2: Se equipará el Aula de Clases 2, con un proyector



F3: Se equipará el Aula de Clases 3, con un proyector

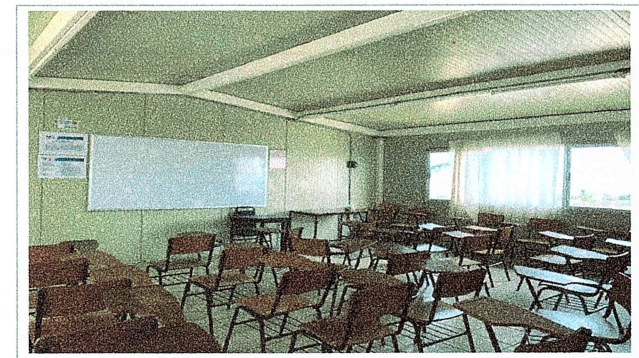

F4: Se equipará el Aula de Clases 4, con un proyector

2024

EJERCICIO FISCAL

FAM

FONDO DE APORTACIONES MÚLTIPLES

DIRECCIÓN GENERAL DE EDUCACIÓN SUPERIOR UNIVERSITARIA E INTERCULTURAL
DIRECCIÓN DE FORTALECIMIENTO INSTITUCIONAL
SUBDIRECCIÓN DE FOMENTO INSTITUCIONAL/DEPARTAMENTO DE INFRAESTRUCTURA FÍSICASegundo Trimestre
2024

Fecha de elaboración: 30/06/2024

REPORTE FOTOGRÁFICO DEL INFORME DE AVANCE TRIMESTRAL

PRIORIDAD

2

Nombre de la obra:

Fortalecimiento de los espacios académicos a través de equipamiento de los campus norte, sur, oriente y poniente de la Universidad Autónoma del Estado de Morelos.
(Escuela de Estudios Superiores de Atlatlahucan Subse de Tototapan)

GEOREFERENCIA O CROQUIS DE LOCALIZACIÓN DE LA OBRA O PROYECTO

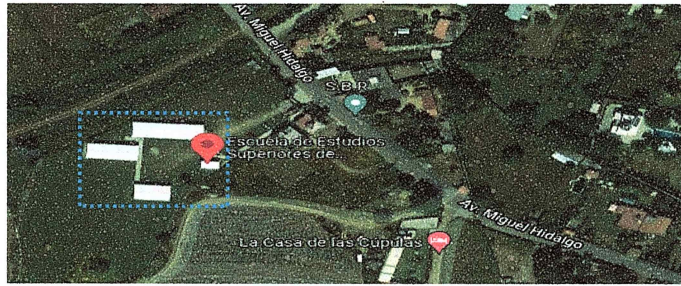

CROQUIS REFERENCIADO EN PLANTA DE CONJUNTO DE LA OBRA O PROYECTO

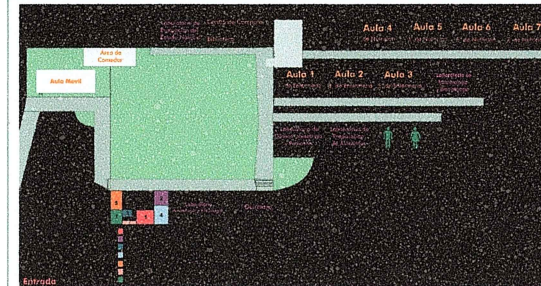

UBICACIÓN DE LA OBRA O PROYECTO CON FOTOS REFERENCIADAS

Dirección Postal:
Carretera Tototapan-Nepotulco S/N Ahuatlán Tototapan
Morelos

F5: Se equipará el Aula de Clases 5, con un proyector.



F6: Se equipará el Aula de Clases 6, con un proyector.



F7: Se equipará el Centro de Cómputo, con un proyector

Arq. Oscar Gabriel Lastra Fernández
Director General de InfraestructuraDr. Juan Manuel Rivas González
Coordinador General de Planeación y Desarrollo SustentableDra. Viridiana Aydeé León Hernández
Rectora de la Universidad Autónoma del Estado de Morelos

2024

EJERCICIO FISCAL

FAM
 FONDO DE APORTACIONES MÚLTIPLES

 DIRECCIÓN GENERAL DE EDUCACIÓN SUPERIOR UNIVERSITARIA E INTERCULTURAL
 DIRECCIÓN DE FORTALECIMIENTO INSTITUCIONAL
 SUBDIRECCIÓN DE FOMENTO INSTITUCIONAL/DEPARTAMENTO DE INFRAESTRUCTURA FÍSICA

 Segundo Trimestre
 2024

Fecha de elaboración: 30/06/2024

REPORTE FOTOGRÁFICO DEL INFORME DE AVANCE TRIMESTRAL

PRIORIDAD

2

Nombre de la obra:

Fortalecimiento de los espacios académicos a través de equipamiento de los campus norte, sur, oriente y poniente de la Universidad Autónoma del Estado de Morelos.
(Escuela de Estudios Superiores de Jojutla)
GEOREFERENCIA O CROQUIS DE LOCALIZACIÓN DE LA OBRA O PROYECTO

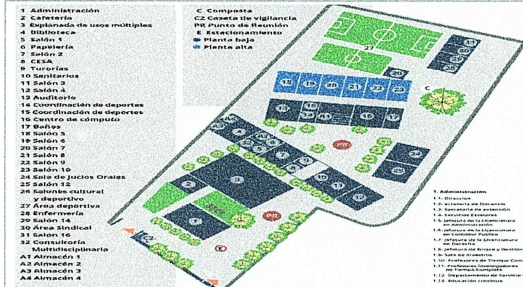
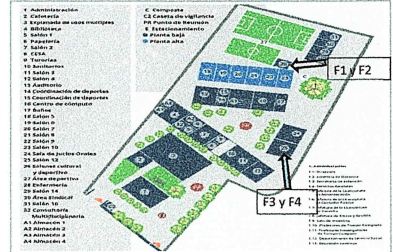
CROQUIS REFERENCIADO EN PLANTA DE CONJUNTO DE LA OBRA O PROYECTO

UBICACIÓN DE LA OBRA O PROYECTO CON FOTOS REFERENCIADAS

 Dirección Postal:
 Av. 18 de Marzo No. 617, Col. Emiliano Zapata, Jojutla
 Morelos.

 UNIVERSIDAD AUTÓNOMA DEL
 ESTADO DE MORELOS

Porcentaje de avance

0%

FOTOS ANTES

Fachada de la Escuela de Estudios Superiores de Jojutla



F1: Se equipará el Salón 11, con 28 Paleta Metálica Ancha.

Observaciones :

Lo presentado en el Reporte Fotográfico del segundo trimestre, corresponde a los espacios que se beneficiarán con el fondo.

VER DETALLE EN INFORME DE REPORTE DESCRIPTIVO.



F2: Se equipará el Salón 11, con 28 Paleta Metálica Ancha.



F3: Se equipará el Salón 12, con 27 Paleta Metálica Ancha.



F4: Se equipará el Salón 12, con 27 Paleta Metálica Ancha.

 Arq. Oscar Gabriel Lastra Fernández
 Director General de Infraestructura

 Dr. Juan Manuel Rivas González
 Coordinador General de Planeación y Desarrollo Sustentable

 Dra. Viridiana Aydeé León Hernández
 Rectora de la Universidad Autónoma del Estado de Morelos

2024

EJERCICIO FISCAL

FAM

FONDO DE APORTACIONES MÚLTIPLES

DIRECCIÓN GENERAL DE EDUCACIÓN SUPERIOR UNIVERSITARIA E INTERCULTURAL
DIRECCIÓN DE FORTALECIMIENTO INSTITUCIONAL
SUBDIRECCIÓN DE FOMENTO INSTITUCIONAL/DEPARTAMENTO DE INFRAESTRUCTURA FÍSICASegundo Trimestre
2024

Fecha de elaboración: 30/05/2024

REPORTE FOTOGRÁFICO DEL INFORME DE AVANCE TRIMESTRAL

PRIORIDAD

2

Nombre de la obra:

Fortalecimiento de los espacios académicos a través de equipamiento de los campus norte, sur, oriente y poniente de la Universidad Autónoma del Estado de Morelos.
(Instituto de Investigación en Ciencias Básicas y Aplicadas)

GEOREFERENCIA O CROQUIS DE LOCALIZACIÓN DE LA OBRA O PROYECTO



CROQUIS REFERENCIADO EN PLANTA DE CONJUNTO DE LA OBRA O PROYECTO

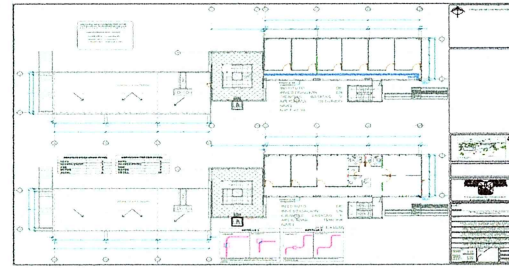

UBICACIÓN DE LA OBRA O PROYECTO CON FOTOS REFERENCIADAS

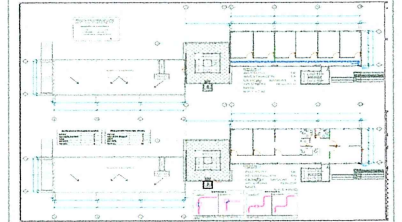
Dirección Postal:
Av. Universidad No. 1001 Col. Chamilpa, Cuernavaca, Mor.
C.P. 62209, Cuernavaca Morelos.

FOTOS ANTES



Fachada del IICBA

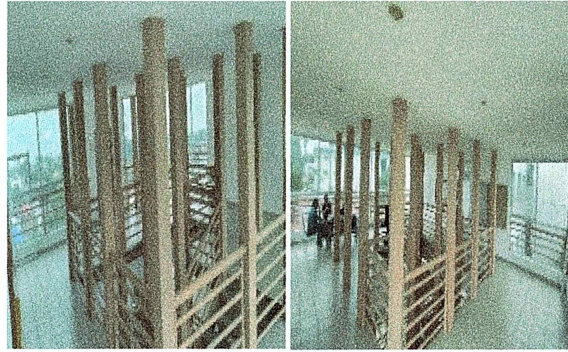

F1: Se equipará el interior del edificio 65, con un Sistema de video vigilancia



F2: Se equipará el interior del edificio 65, con un Sistema de video vigilancia



F3: Se equipará el interior del edificio 65, con un Sistema de video vigilancia



F4: Se equipará el interior del edificio 65, con un Sistema de video vigilancia

Arg. Oscar Gabriel Lastra Fernández
Director General de InfraestructuraDr. Juan Manuel Rivas González
Coordinador General de Planeación y Desarrollo SustentableDra. Viridiana Aydel León Hernández
Rectora de la Universidad Autónoma del Estado de Morelos

2024

EJERCICIO FISCAL

FAM

FONDO DE APORTACIONES MÚLTIPLES

DIRECCIÓN GENERAL DE EDUCACIÓN SUPERIOR UNIVERSITARIA E INTERCULTURAL
DIRECCIÓN DE FORTALECIMIENTO INSTITUCIONAL
SUBDIRECCIÓN DE FOMENTO INSTITUCIONAL/DEPARTAMENTO DE INFRAESTRUCTURA FÍSICA

Segundo Trimestre
2024

Fecha de elaboración: 30/06/2024

REPORTE FOTOGRÁFICO DEL INFORME DE AVANCE TRIMESTRAL

PRIORIDAD

2

Nombre de la obra:

Fortalecimiento de los espacios académicos a través de equipamiento de los campus norte, sur, oriente y poniente de la Universidad Autónoma del Estado de Morelos.
(Centro de Investigaciones Químicas CIQ)

GEOREFERENCIA O CROQUIS DE LOCALIZACIÓN DE LA OBRA O PROYECTO



CROQUIS REFERENCIADO EN PLANTA DE CONJUNTO DE LA OBRA O PROYECTO

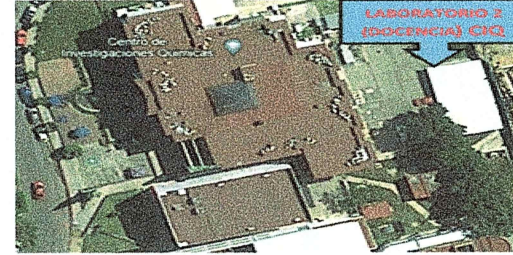

UBICACIÓN DE LA OBRA O PROYECTO CON FOTOS REFERENCIADAS

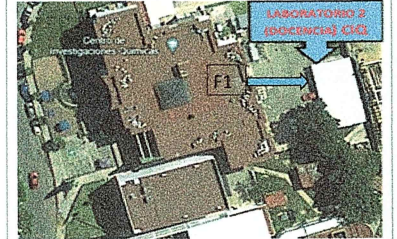

Dirección Postal:
Av. Universidad No. 1001 Col. Chamilpa, Cuernavaca, Mor.
C.P.62209. Cuernavaca Morelos.

FOTOS ANTES



Fachada del CIQ.



F1: Se equipará el Laboratorio de docencia 2 (química), con un espectrofotómetro ultravioleta-visible.

Observaciones :

Lo presentado en el Reporte Fotográfico del segundo trimestre, corresponde a los espacios que se beneficiarán con el fondo.

VER DETALLE EN INFORME DE REPORTE DESCRIPTIVO.

Arq. Oscar Gabriel Lastra Fernández
Director General de Infraestructura

Dr. Juan Manuel Rivas González
Coordinador General de Planeación y Desarrollo Sustentable

Dra. Virjiana Aydeé León Hernández
Rectora de la Universidad Autónoma del Estado de Morelos

2024

EJERCICIO FISCAL

FAM

FONDO DE APORTACIONES MÚLTIPLES

DIRECCIÓN GENERAL DE EDUCACIÓN SUPERIOR UNIVERSITARIA E INTERCUTURAL
DIRECCIÓN DE FORTALECIMIENTO INSTITUCIONAL
SUBDIRECCIÓN DE FOMENTO INSTITUCIONAL/DEPARTAMENTO DE INFRAESTRUCTURA FÍSICASegundo Trimestre
2024

Fecha de elaboración: 30/05/2024

REPORTE FOTOGRAFICO DEL INFORME DE AVANCE TRIMESTRAL

PRIORIDAD

2

Nombre de la obra:

Fortalecimiento de los espacios académicos a través de equipamiento de los campus norte, sur, oriente y poniente de la Universidad Autónoma del Estado de Morelos.
(Centro De Investigación En Ingeniería y Ciencias Aplicadas CHICAp)

GEOREFERENCIA O CROQUIS DE LOCALIZACIÓN DE LA OBRA O PROYECTO



CROQUIS REFERENCIADO EN PLANTA DE CONJUNTO DE LA OBRA O PROYECTO

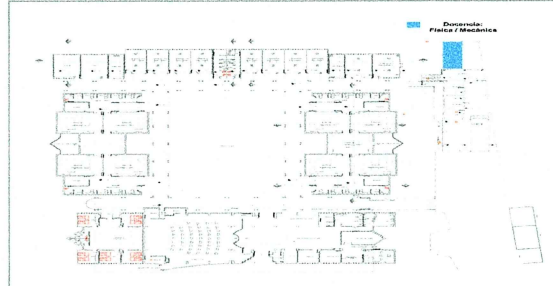

UBICACIÓN DE LA OBRA O PROYECTO CON FOTOS REFERENCIADAS

Dirección Postal:
Av. Universidad No. 1001 Col. Chamilpa, Cuernavaca, Mor.
C.P.62209. Cuernavaca Morelos.

FOTOS ANTES



Fachada del CHICAp



F1: Se equipará el Laboratorio de Docencia Física-Mecánica, con una maquina turbo plasma.

Observaciones:

Lo presentado en el Reporte Fotográfico del segundo trimestre, corresponde a los espacios que se beneficiarán con el fondo.

VER DETALLE EN INFORME DE REPORTE DESCRIPTIVO.

Arq. Oscar Gabriel Lastra Fernández
Director General de InfraestructuraDr. Juan Manuel Rivas González
Coordinador General de Planeación y Desarrollo SustentableDra. Viridiana Aydes León Hernández
Rectora de la Universidad Autónoma del Estado de Morelos

2024

EJERCICIO FISCAL

FAM

FONDO DE APORTACIONES MÚLTIPLES

DIRECCIÓN GENERAL DE EDUCACIÓN SUPERIOR UNIVERSITARIA E INTERCULTURAL
DIRECCIÓN DE FORTALECIMIENTO INSTITUCIONAL
SUBDIRECCIÓN DE FOMENTO INSTITUCIONAL/DEPARTAMENTO DE INFRAESTRUCTURA FÍSICASegundo Trimestre
2024

Fecha de elaboración: 30/06/2024

REPORTE FOTOGRÁFICO DEL INFORME DE AVANCE TRIMESTRAL

UNIVERSIDAD AUTÓNOMA DEL
ESTADO DE MORELOS

Porcentaje de avance

0%

PRIORIDAD

2

Nombre de la obra:

Fortalecimiento de los espacios académicos a través de equipamiento de los campus norte, sur, oriente y poniente de la Universidad Autónoma del Estado de Morelos.
(Centro de Investigación Interdisciplinaria para el Desarrollo Universitario CIIDU)

GEOREFERENCIA O CROQUIS DE LOCALIZACIÓN DE LA OBRA O PROYECTO



CROQUIS REFERENCIADO EN PLANTA DE CONJUNTO DE LA OBRA O PROYECTO

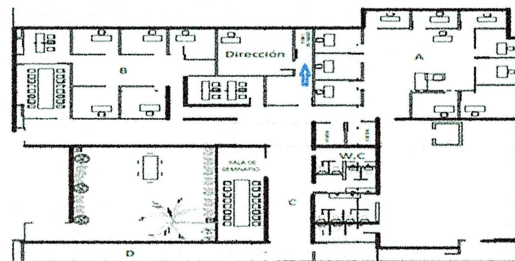

UBICACIÓN DE LA OBRA O PROYECTO CON FOTOS REFERENCIADAS

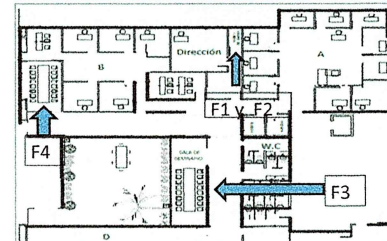
Dirección Postal:
Av. Universidad No. 1001 Col. Chamilpa, Cuernavaca, Mor.
C.P. 62209, Cuernavaca Morelos.

FOTOS ANTES



Fachada del CIIDU.



F1: Se equipará la sala de usos múltiples 3, con 2 switch 5320

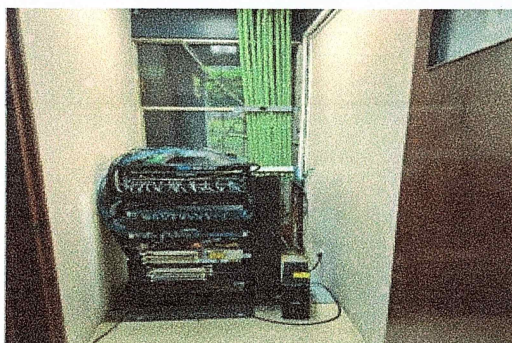

F2: Se equipará la sala de usos múltiples 3, con 2 switch 5320

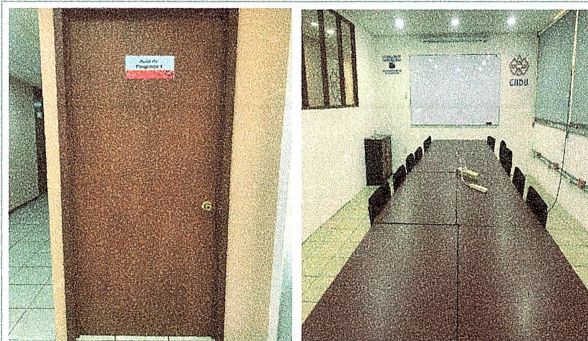

F3: se equipará el salón de posgrado 1, con un videoproector

Observaciones :

Lo presentado en el Reporte Fotográfico del segundo trimestre, corresponde a los espacios que se beneficiarán con el fondo.

VER DETALLE EN INFORME DE REPORTE DESCRIPTIVO.



F4: se equipará el salón de posgrado 2, con un videoproector

Arq. Oscar Gabriel Lastra Fernández
Director General de InfraestructuraDr. Juan Manuel Rivas González
Coordinador General de Planeación y Desarrollo SustentableDra. Virgiana Aydes León Hernández
Rectora de la Universidad Autónoma del Estado de Morelos

2024

EJERCICIO FISCAL

FAM

FONDO DE APORTACIONES MÚLTIPLES

DIRECCIÓN GENERAL DE EDUCACIÓN SUPERIOR UNIVERSITARIA E INTERCULTURAL
DIRECCIÓN DE FORTALECIMIENTO INSTITUCIONAL
SUBDIRECCIÓN DE FOMENTO INSTITUCIONAL/DEPARTAMENTO DE INFRAESTRUCTURA FÍSICASegundo Trimestre
2024

Fecha de elaboración: 30/05/2024

REPORTE FOTOGRÁFICO DEL INFORME DE AVANCE TRIMESTRAL

PRIORIDAD

2

Nombre de la obra:

Fortalecimiento de los espacios académicos a través de equipamiento de los campus norte, sur, oriente y poniente de la Universidad Autónoma del Estado de Morelos.
(Centro de Investigación Transdisciplinar en Psicología CITPsi)

GEOREFERENCIA O CROQUIS DE LOCALIZACIÓN DE LA OBRA O PROYECTO

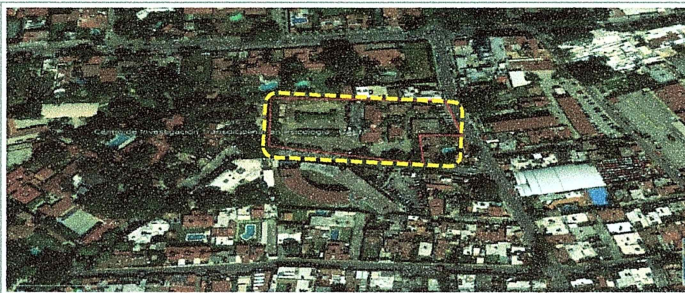

CROQUIS REFERENCIADO EN PLANTA DE CONJUNTO DE LA OBRA O PROYECTO



UBICACIÓN DE LA OBRA O PROYECTO CON FOTOS REFERENCIADAS

Dirección Postal:
Calle Pico de Orizaba No. 1, Col. Volcanes, Cuernavaca,
Morelos. C.P. 62350.UNIVERSIDAD AUTÓNOMA DEL
ESTADO DE MORELOS

Porcentaje de avance

0%

FOTOS ANTES



Fachada del CITPsi.



F1: Se equipará la Biblioteca con 2 mesas multipuestos con separadores y arcos para protección.

Observaciones :

Lo presentado en el Reporte Fotográfico del segundo trimestre, corresponde a los espacios que se beneficiarán con el fondo.

VER DETALLE EN INFORME DE REPORTE DESCRIPTIVO.



F2: Se equipará la Biblioteca con 2 mesas multipuestos con separadores y arcos para protección.

Arg. Oscar Gabriel Lastra Fernández
Director General de InfraestructuraDr. Juan Manuel Rivas González
Coordinador General de Planeación y Desarrollo SustentableDra. Viridiana Aydes León Hernández
Rectora de la Universidad Autónoma del Estado de Morelos

2024

EJERCICIO FISCAL

FAM

FONDO DE APORTACIONES MÚLTIPLES

DIRECCIÓN GENERAL DE EDUCACIÓN SUPERIOR UNIVERSITARIA E INTERCUTURAL
DIRECCIÓN DE FORTALECIMIENTO INSTITUCIONAL
SUBDIRECCIÓN DE FOMENTO INSTITUCIONAL/DEPARTAMENTO DE INFRAESTRUCTURA FÍSICASegundo Trimestre
2024

Fecha de elaboración: 30/06/2024

REPORTE FOTOGRAFICO DEL INFORME DE AVANCE TRIMESTRAL

PRIORIDAD

2

Nombre de la obra:

Fortalecimiento de los espacios académicos a través de equipamiento de los campus norte, sur, oriente y poniente de la Universidad Autónoma del Estado de Morelos.
(Centro de Investigación en Dinámica Celular CIDC)

GEOREFERENCIA O CROQUIS DE LOCALIZACIÓN DE LA OBRA O PROYECTO

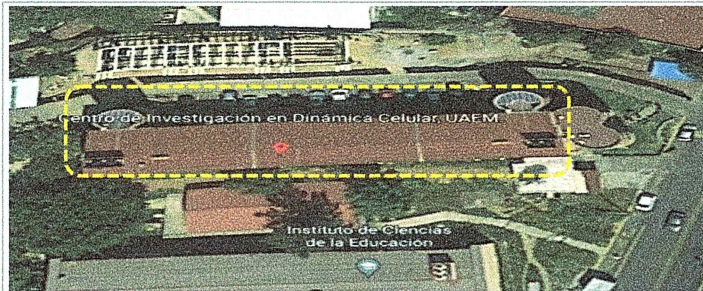

CROQUIS REFERENCIADO EN PLANTA DE CONJUNTO DE LA OBRA O PROYECTO

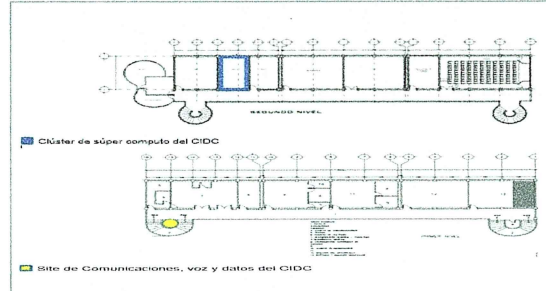

UBICACIÓN DE LA OBRA O PROYECTO CON FOTOS REFERENCIADAS

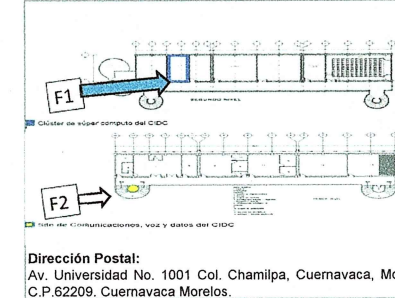

FOTOS ANTES



Fachada del CIDC.



F1: Se equipará el Clúster de súper computo para análisis bioinformáticos y dinámicas celulares con un aire acondicionado.



F2: Se equipará el Site de comunicaciones con un aire acondicionado.

Arg. Oscar Gabriel Lastra Fernández
Director General de InfraestructuraDr. Juan Manuel Rivas González
Coordinador General de Planeación y Desarrollo SustentableDra. Viridiana Aydes León Hernández
Rectora de la Universidad Autónoma del Estado de Morelos

Observaciones :

Lo presentado en el Reporte Fotográfico del segundo trimestre, corresponde a los espacios que se beneficiarán con el fondo.

VER DETALLE EN INFORME DE REPORTE DESCRIPTIVO.

2024

EJERCICIO FISCAL

FAM

FONDO DE APORTACIONES MÚLTIPLES

DIRECCIÓN GENERAL DE EDUCACIÓN SUPERIOR UNIVERSITARIA E INTERCULTURAL
DIRECCIÓN DE FORTALECIMIENTO INSTITUCIONAL
SUBDIRECCIÓN DE FOMENTO INSTITUCIONAL/DEPARTAMENTO DE INFRAESTRUCTURA FÍSICASegundo Trimestre
2024

Fecha de elaboración: 30/06/2024

REPORTE FOTOGRÁFICO DEL INFORME DE AVANCE TRIMESTRAL

PRIORIDAD

2

Nombre de la obra:

Fortalecimiento de los espacios académicos a través de equipamiento de los campus norte, sur, oriente y poniente de la Universidad Autónoma del Estado de Morelos.
(Centro de Investigación en Ciencias Cognitivas CINCCO)

GEOREFERENCIA O CROQUIS DE LOCALIZACIÓN DE LA OBRA O PROYECTO

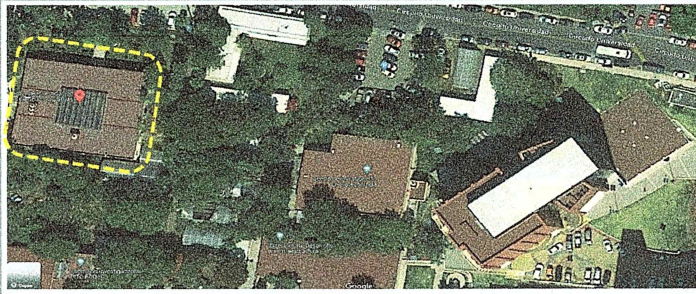

CROQUIS REFERENCIADO EN PLANTA DE CONJUNTO DE LA OBRA O PROYECTO

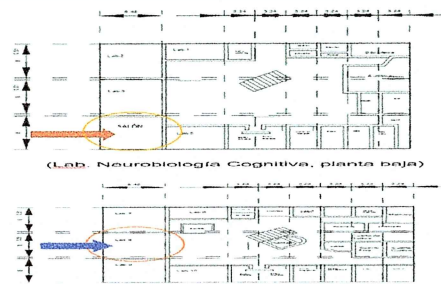

UBICACIÓN DE LA OBRA O PROYECTO CON FOTOS REFERENCIADAS

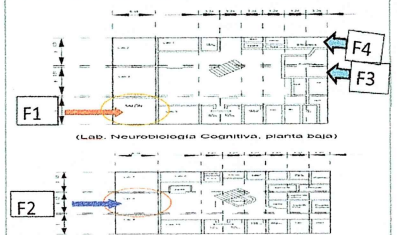
Dirección Postal:
Av. Universidad No. 1001 Col. Chamilpa, Cuernavaca, Mor.
C.P.62209. Cuernavaca Morelos.

FOTOS ANTES



Fachada del CINCCO.



F1: Se equipará el salón 4 con una mesa de trabajo y un proyector.

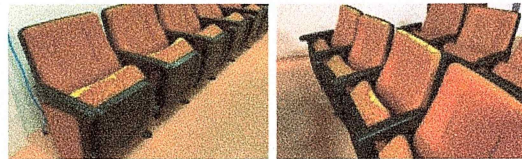

F3: Se equipará el auditorio "Noam Chomsky" con 8 butacas Paris.



F2: Se equipará el Laboratorio de Neurobiología Cognitiva con 2 mesas de trabajo y un proyector.

Observaciones:

Lo presentado en el Reporte Fotográfico del segundo trimestre, corresponde a los espacios que se beneficiarán con el fondo.

VER DETALLE EN INFORME DE REPORTE DESCRIPTIVO.



F4: Se equipará la ludoteca con un proyector

Arq. Oscar Gabriel Lastra Fernández
Director General de InfraestructuraDr. Juan Manuel Rivas González
Coordinador General de Planeación y Desarrollo SustentableDra. Virgilia Aydes León Hernández
Rectora de la Universidad Autónoma del Estado de Morelos

2024

EJERCICIO FISCAL

FAM

FONDO DE APORTACIONES MÚLTIPLES

DIRECCIÓN GENERAL DE EDUCACIÓN SUPERIOR UNIVERSITARIA E INTERCUTURAL
DIRECCIÓN DE FORTALECIMIENTO INSTITUCIONAL
SUBDIRECCIÓN DE FOMENTO INSTITUCIONAL/DEPARTAMENTO DE INFRAESTRUCTURA FÍSICA

Segundo Trimestre
2024

Fecha de elaboración: 30/05/2024

REPORTE FOTOGRÁFICO DEL INFORME DE AVANCE TRIMESTRAL

PRIORIDAD

2

Nombre de la obra:

Fortalecimiento de los espacios académicos a través de equipamiento de los campus norte, sur, oriente y poniente de la Universidad Autónoma del Estado de Morelos.
(Centro de Investigaciones en Biodiversidad y Conservación CIByC)

GEOREFERENCIA O CROQUIS DE LOCALIZACIÓN DE LA OBRA O PROYECTO

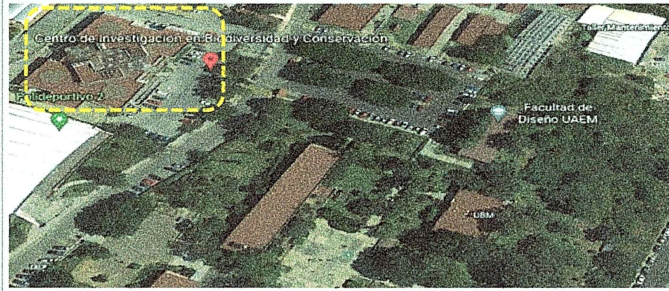

CROQUIS REFERENCIADO EN PLANTA DE CONJUNTO DE LA OBRA O PROYECTO

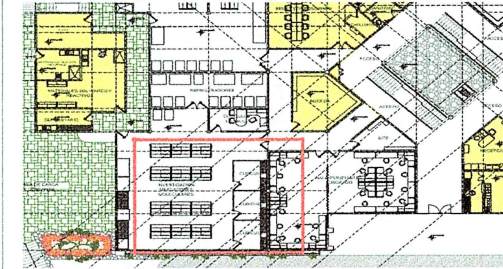

UBICACIÓN DE LA OBRA O PROYECTO CON FOTOS REFERENCIADAS

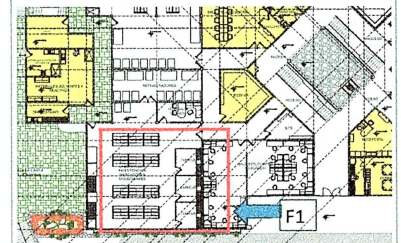

Dirección Postal:
Av. Universidad No. 1001 Col. Chamilpa, Cuernavaca, Mor.
C.P.62209. Cuernavaca Morelos.

FOTOS ANTES



Fachada del CIByC



F1: Se equipará el Laboratorio de marcadores moleculares con un visualizador de geles de electroforesis.

Observaciones :

Lo presentado en el Reporte Fotográfico del segundo trimestre, corresponde a los espacios que se beneficiarán con el fondo.

VER DETALLE EN INFORME DE REPORTE DESCRIPTIVO.

Arq. Oscar Gabriel Lastra Fernández
Director General de Infraestructura

Dr. Juan Manuel Rivas González
Coordinador General de Planeación y Desarrollo Sustentable

Dra. Viridiana Aydelé León Hernández
Rectora de la Universidad Autónoma del Estado de Morelos

2024

EJERCICIO FISCAL

FAM

FONDO DE APORTACIONES MÚLTIPLES

DIRECCIÓN GENERAL DE EDUCACIÓN SUPERIOR UNIVERSITARIA E INTERCULTURAL
DIRECCIÓN DE FORTALECIMIENTO INSTITUCIONAL
SUBDIRECCIÓN DE FOMENTO INSTITUCIONAL/DEPARTAMENTO DE INFRAESTRUCTURA FÍSICASegundo Trimestre
2024

Fecha de elaboración: 30/05/2024

REPORTE FOTOGRÁFICO DEL INFORME DE AVANCE TRIMESTRAL

PRIORIDAD

3

Nombre de la obra:

Mejoras de espacios académicos en materia de inclusión y protección civil para el Campus Norte. (Facultad de Arquitectura y Escuela de Turismo)

GEOREFERENCIA O CROQUIS DE LOCALIZACIÓN DE LA OBRA O PROYECTO

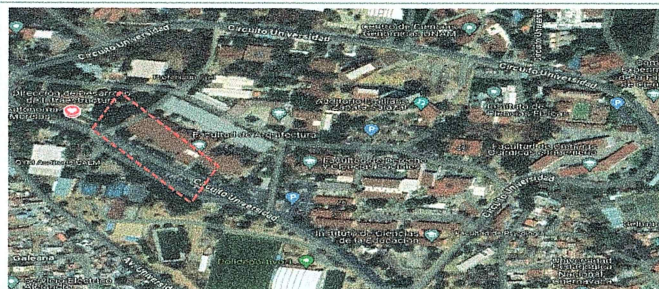

CROQUIS REFERENCIADO EN PLANTA DE CONJUNTO DE LA OBRA O PROYECTO

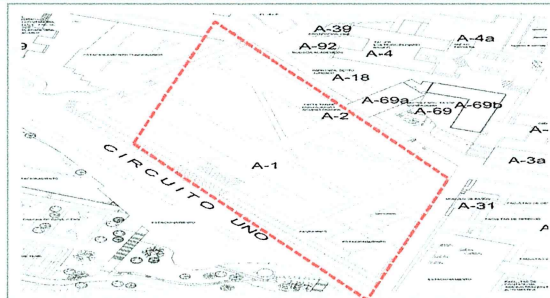

UBICACIÓN DE LA OBRA O PROYECTO CON FOTOS REFERENCIADAS

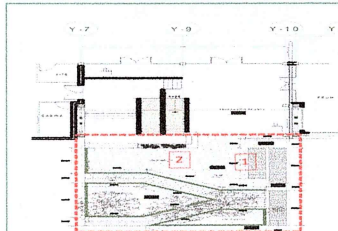
Dirección Postal:
Av. Universidad No. 1001 Col. Chamilpa, Cuernavaca, Mor.
C.P.62209. Cuernavaca Morelos.UNIVERSIDAD AUTÓNOMA DEL
ESTADO DE MORELOS

Porcentaje de avance

0%

FOTOS ANTES

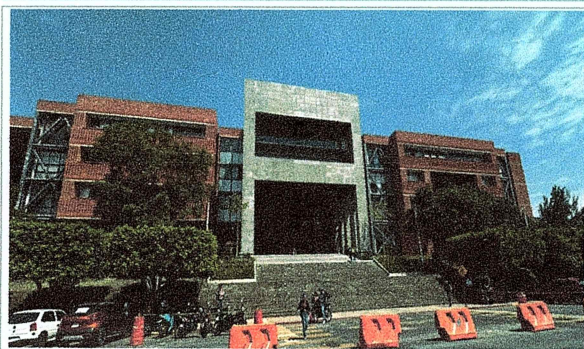

Fachada de la Facultad de Arquitectura y la Escuela de Turismo.



F1: Vista Sur en la zona donde se desarrollarán los trabajos preliminares y albañilerías, para la construcción de: Rampa, Escaleras y Explanada cuerpo 1, en la Facultad de Arquitectura.



F1: Imagen del espacio donde se ejecutaran trabajos preliminares y albañilerías, para la construcción de: Rampa, Escaleras y Explanada cuerpo 1.



F2: Fachada principal donde se realizar trabajos de preliminares y albañilerías, para la construcción de: Rampa y escaleras Escuela de Turismo, en acceso a cuerpo 4.

Observaciones :

Lo presentado en el Reporte Fotográfico del segundo trimestre, corresponde a los espacios a intervenir mediante el fondo.

VER DETALLE EN INFORME DE REPORTE DESCRIPTIVO.



F2: Vista lateral Este, donde se generaran los trabajos preliminares y albañilerías, para la construcción de: Rampa y escaleras en la Escuela de Turismo, en acceso a cuerpo 4.

2024

EJERCICIO FISCAL

FAM

FONDO DE APORTACIONES MÚLTIPLES

DIRECCIÓN GENERAL DE EDUCACIÓN SUPERIOR UNIVERSITARIA E INTERCUTURAL
DIRECCIÓN DE FORTALECIMIENTO INSTITUCIONAL
SUBDIRECCIÓN DE FOMENTO INSTITUCIONAL/DEPARTAMENTO DE INFRAESTRUCTURA FÍSICA

Segundo Trimestre
2024

Fecha de elaboración: 30/06/2024

REPORTE FOTOGRÁFICO DEL INFORME DE AVANCE TRIMESTRAL

PRIORIDAD

3

Nombre de la obra:

Mejoras de espacios académicos en materia de inclusión y protección civil para el Campus Norte. (Facultad de Arquitectura y Escuela de Turismo)

GEOREFERENCIA O CROQUIS DE LOCALIZACIÓN DE LA OBRA O PROYECTO



CROQUIS REFERENCIADO EN PLANTA DE CONJUNTO DE LA OBRA O PROYECTO

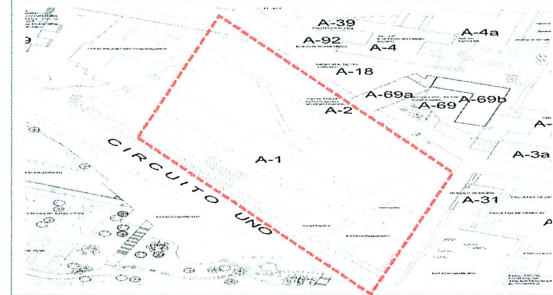

UBICACIÓN DE LA OBRA O PROYECTO CON FOTOS REFERENCIADAS

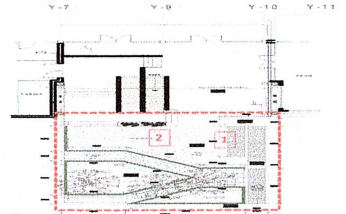

Dirección Postal:
Av. Universidad No. 1001 Col. Chamilpa, Cuernavaca, Mor.
C.P.62209. Cuernavaca Morelos.



UNIVERSIDAD AUTÓNOMA DEL
ESTADO DE MORELOS

Porcentaje de avance

0%

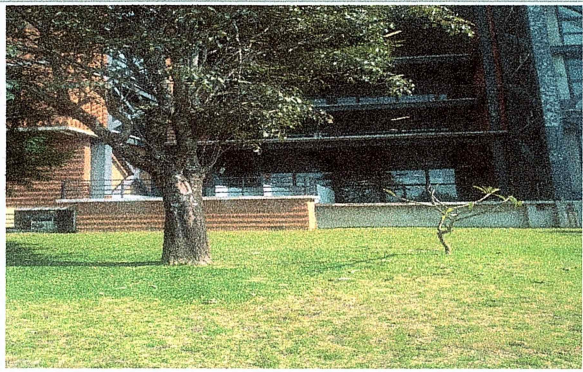

F2: Área exterior para el desarrollo de trabajos preliminares y albañilerías, en la construcción de: Rampa, Escaleras Rampa de acceso a cuerpo 1, en la Facultad de Arquitectura

Art. Oscar Gabriel Lastra Fernández
Director General de Infraestructura

Dr. Juan Manuel Rivas González
Coordinador General de Planeación y Desarrollo Sustentable

Dra. Viridiana Aydeé León Hernández
Rectora de la Universidad Autónoma del Estado de Morelos

2024

EJERCICIO FISCAL

FAM

FONDO DE APORTACIONES MÚLTIPLES

DIRECCIÓN GENERAL DE EDUCACIÓN SUPERIOR UNIVERSITARIA E INTERCULTURAL
DIRECCIÓN DE FORTALECIMIENTO INSTITUCIONAL
SUBDIRECCIÓN DE FOMENTO INSTITUCIONAL/DEPARTAMENTO DE INFRAESTRUCTURA FÍSICASegundo Trimestre
2024

Fecha de elaboración: 30/09/2024

REPORTE FOTOGRÁFICO DEL INFORME DE AVANCE TRIMESTRAL

PRIORIDAD

3

Nombre de la obra:

Mejoras de espacios académicos en materia de inclusión y protección civil para el Campus Norte. (Instituto de Ciencias de la Educación)

GEOREFERENCIA O CROQUIS DE LOCALIZACIÓN DE LA OBRA O PROYECTO

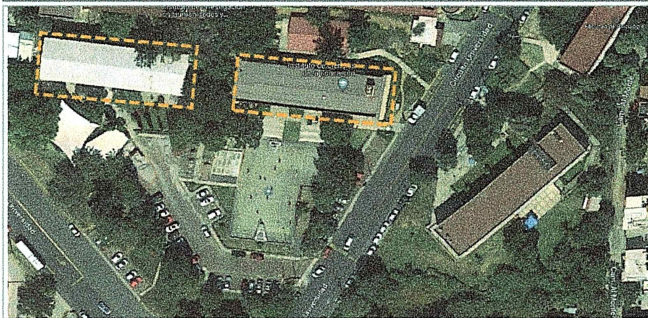

CROQUIS REFERENCIADO EN PLANTA DE CONJUNTO DE LA OBRA O PROYECTO

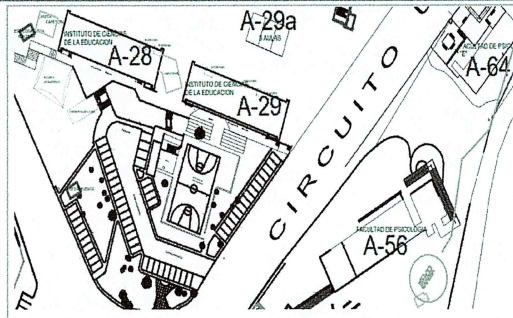

UBICACIÓN DE LA OBRA O PROYECTO CON FOTOS REFERENCIADAS

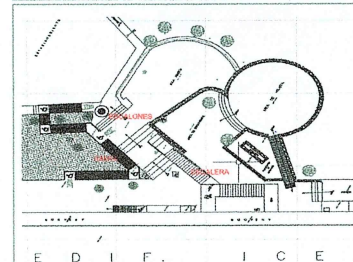
Dirección Postal:
Camino al Limón, ejido El Limón de Cuachichinola, municipio de Tepalcingo, Morelos

UNIVERSIDAD AUTÓNOMA DEL ESTADO DE MORELOS

Porcentaje de avance

0%

FOTOS ANTES



Reorientación de salida en escalera de emergencia, Adecuación de escalones y descansos y Fabricación de rampa para accesibilidad en el Instituto de Ciencias de la Educación.

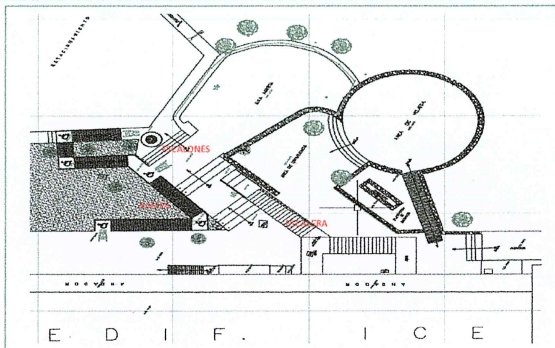

Planta arquitectónica con la ubicación de las áreas exteriores donde se realizarán los trabajos preliminares, de demoliciones y trabajos de obra civil para la Reorientación en la salida de la escalera de emergencia del Instituto de Ciencias de la Educación.

Observaciones:

Lo presentado en el Reporte Fotográfico del segundo trimestre, corresponde a los espacios a intervenir mediante el fondo.

VER DETALLE EN INFORME DE REPORTE DESCRIPTIVO.

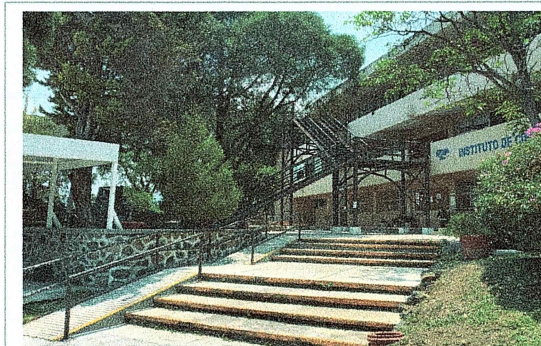

F1: Vista sur del espacio físico en donde se desarrollaran los trabajos preliminares, demoliciones y trabajos de obra civil para la Reorientación en la salida de la escalera de emergencia del Instituto de Ciencias de la Educación.

Arq. Oscar Gabriel Lastra Fernández
Director General de Infraestructura

F1: Fachada principal donde se ubicaran los trabajos preliminares y demoliciones, para los trabajos de Adecuación de escalones y descansos del Instituto de Ciencias de la Educación.

Dr. Juan Manuel Rivas González
Coordinador General de Planeación y Desarrollo Sustentable

F2: Imagen general donde se ejecutaran trabajos preliminares, de demoliciones, para la Fabricación de rampa para accesibilidad en el Instituto de Ciencias de la Educación.

Dra. Viridiana Aydeé León Hernández
Rectora de la Universidad Autónoma del Estado de Morelos

2024

EJERCICIO FISCAL

FAM

FONDO DE APORTACIONES MÚLTIPLES

DIRECCIÓN GENERAL DE EDUCACIÓN SUPERIOR UNIVERSITARIA E INTERCULTURAL
DIRECCIÓN DE FORTALECIMIENTO INSTITUCIONAL
SUBDIRECCIÓN DE FOMENTO INSTITUCIONAL/DEPARTAMENTO DE INFRAESTRUCTURA FÍSICASegundo Trimestre
2024

Fecha de elaboración: 30/06/2024

REPORTE FOTOGRÁFICO DEL INFORME DE AVANCE TRIMESTRAL

PRIORIDAD

3

Nombre de la obra:

Mejoras de espacios académicos en materia de inclusión y protección civil para el Campus Norte (Facultad de Ciencias Químicas e Ingeniería)

GEOREFERENCIA O CROQUIS DE LOCALIZACIÓN DE LA OBRA O PROYECTO

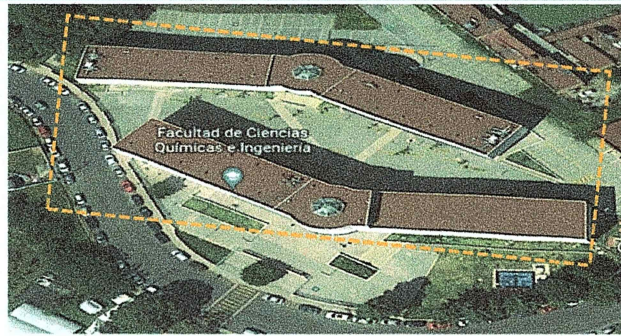

CROQUIS REFERENCIADO EN PLANTA DE CONJUNTO DE LA OBRA O PROYECTO

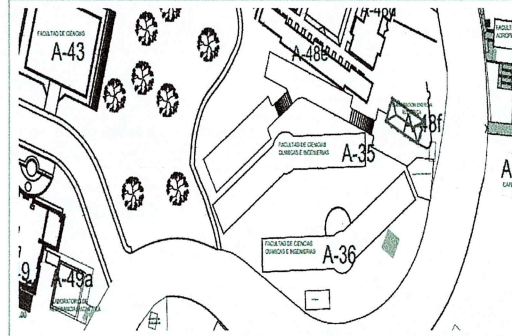

UBICACIÓN DE LA OBRA O PROYECTO CON FOTOS REFERENCIADAS

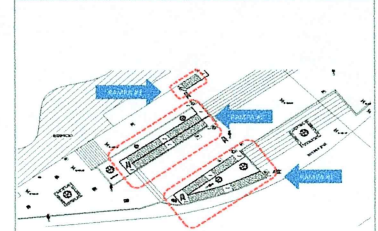
Dirección Postal:
Av. Universidad No. 1001 Col. Chamilla, Cuernavaca, Mor.
C.P.62209. Cuernavaca Morelos.UNIVERSIDAD AUTÓNOMA DEL
ESTADO DE MORELOS

Porcentaje de avance

0%

FOTOS ANTES



Fachada de la Facultad de la Facultad de Ciencias Químicas e Ingeniería FCQEI

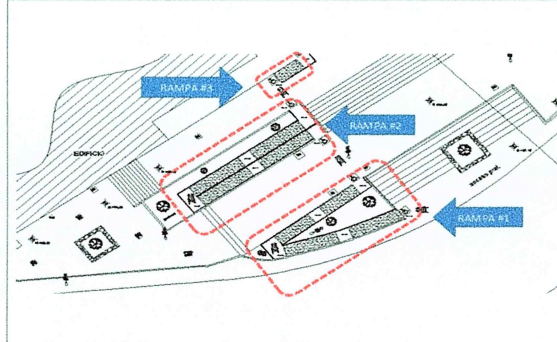

3 Rampas de accesibilidad en el edificio A-36 de la Facultad de Ciencias Químicas e Ingeniería.

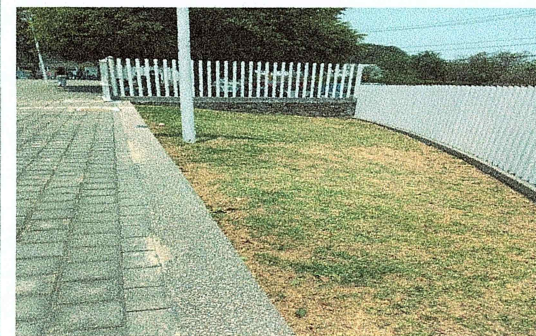

F1: Vista sur del sitio donde se desarrollarán los trabajos preliminares y de albañilerías para la construcción de Rampa 1 en el acceso del edificio A-36 de la Facultad de Ciencias Químicas e Ingeniería.



F2: Imagen general del área exterior en el que se implementarán trabajos preliminares y de albañilerías en la construcción de Rampa 2 de accesibilidad del edificio A-36 de la Facultad de Ciencias Químicas e Ingeniería.

Observaciones :

Lo presentado en el Reporte Fotográfico del segundo trimestre, corresponde a los espacios a intervenir mediante el fondo.

VER DETALLE EN INFORME DE REPORTE DESCRIPTIVO.



F3: Fachada oriente del sitio en el que se ejecutaran trabajos preliminares y de albañilerías en la consecución de la construcción de Rampa 3 de acceso del edificio A-36 de la Facultad de Ciencias Químicas e Ingeniería

Arq. Oscar Gabriel Lastra Fernández
Director General de InfraestructuraDr. Juan Manuel Rivas González
Coordinador General de Planeación y Desarrollo SustentableDra. Viridiana Aydeé León Hernández
Rectora de la Universidad Autónoma del Estado de Morelos

2024

EJERCICIO FISCAL

FAM

FONDO DE APORTACIONES MÚLTIPLES

DIRECCIÓN GENERAL DE EDUCACIÓN SUPERIOR UNIVERSITARIA E INTERCULTURAL
DIRECCIÓN DE FORTALECIMIENTO INSTITUCIONAL
SUBDIRECCIÓN DE FOMENTO INSTITUCIONAL/DEPARTAMENTO DE INFRAESTRUCTURA FÍSICASegundo Trimestre
2024

Fecha de elaboración: 30/06/2024

REPORTE FOTOGRÁFICO DEL INFORME DE AVANCE TRIMESTRAL

PRIORIDAD

3

Nombre de la obra: Mejoras de espacios académicos en materia de inclusión y protección civil para el Campus Norte (Facultad de Enfermería)

GEOREFERENCIA O CROQUIS DE LOCALIZACIÓN DE LA OBRA O PROYECTO

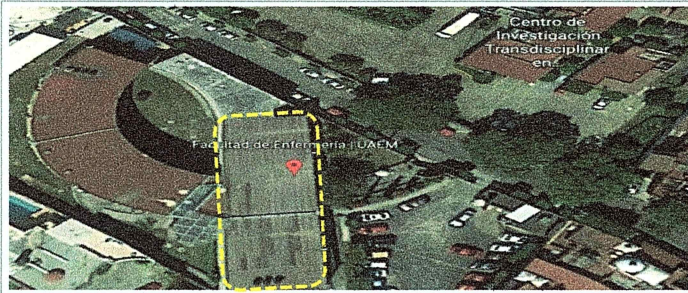

CROQUIS REFERENCIADO EN PLANTA DE CONJUNTO DE LA OBRA O PROYECTO

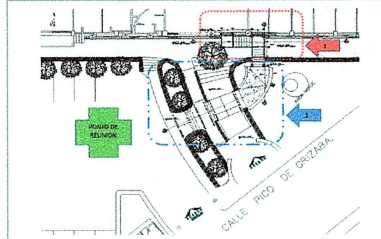

UBICACIÓN DE LA OBRA O PROYECTO CON FOTOS REFERENCIADAS

Dirección Postal:
Pico de Orizaba #2, Col. Los Volcanes, C.P. 62350, Cuernavaca, Morelos.UNIVERSIDAD AUTÓNOMA DEL
ESTADO DE MORELOS

Porcentaje de avance

0%

FOTOS ANTES

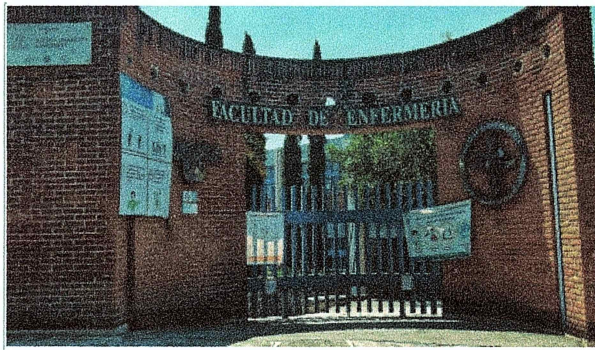

Fachada de la Facultad de Enfermería.

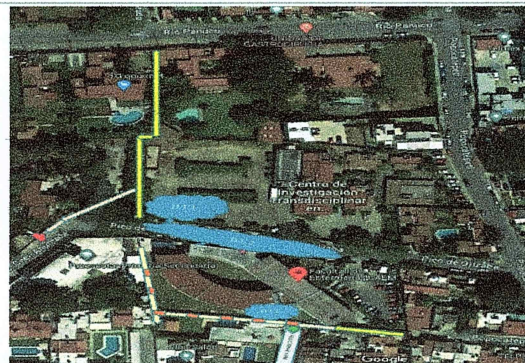

Vista aérea con la ubicación del sitio en que se ejecutarán los trabajos para la Posición de escalera de emergencia y condensador en la Facultad de Enfermería.



F1: Construcción de escaleras de emergencia e intervención de espacios para traslado a sitio de punto de reunión seguro en la Facultad de Enfermería



F1: Vista sur del espacio donde se ejecutarán los trabajos preliminares, demoliciones, acarreos así como trabajos de estructura para la construcción de escalera de emergencia en la Facultad de Enfermería.

Observaciones :

Lo presentado en el Reporte Fotográfico del segundo trimestre, corresponde a los espacios a intervenir mediante el fondo.

VER DETALLE EN INFORME DE REPORTE DESCRIPTIVO.



F1: Fachada principal donde se implementarán los trabajos de albañilerías para la reubicación de condensador en la Facultad de Enfermería.

2024

EJERCICIO FISCAL

FAM

FONDO DE APORTACIONES MÚLTIPLES

DIRECCIÓN GENERAL DE EDUCACIÓN SUPERIOR UNIVERSITARIA E INTERCULTURAL
DIRECCIÓN DE FORTALECIMIENTO INSTITUCIONAL
SUBDIRECCIÓN DE FOMENTO INSTITUCIONAL/DEPARTAMENTO DE INFRAESTRUCTURA FÍSICASegundo Trimestre
2024

Fecha de elaboración: 30/05/2024

REPORTE FOTOGRÁFICO DEL INFORME DE AVANCE TRIMESTRAL

PRIORIDAD

3

Nombre de la obra: Mejoras de espacios académicos en materia de inclusión y protección civil para el Campus Norte (Facultad de Enfermería)

GEOREFERENCIA O CROQUIS DE LOCALIZACIÓN DE LA OBRA O PROYECTO

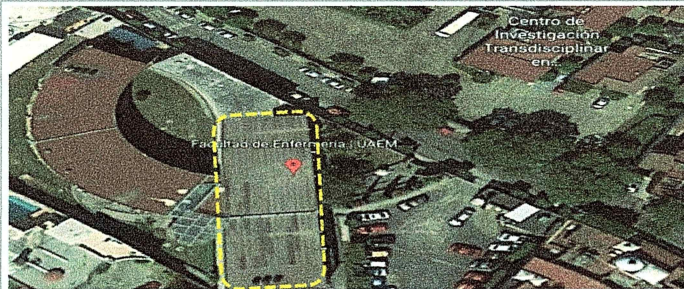

CROQUIS REFERENCIADO EN PLANTA DE CONJUNTO DE LA OBRA O PROYECTO

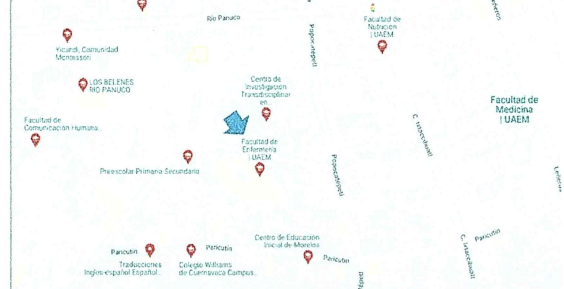

UBICACIÓN DE LA OBRA O PROYECTO CON FOTOS REFERENCIADAS

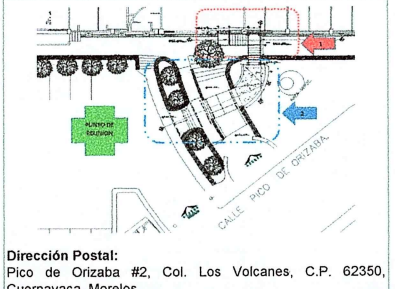
UNIVERSIDAD AUTÓNOMA DEL
ESTADO DE MORELOS

Porcentaje de avance

0%



F1: Área donde se ejecutaran acciones preliminares, demoliciones, acarreo para los trabajos de Adecuación de rejilla pluvial y cimentación de Escalera de emergencia en la Facultad de Enfermería.



F1: Área jardinada frente a edificio donde se realizaran trabajos de Trasplante de flora para acceso de escalera de emergencia en la Facultad de Enfermería.



F1: Vista norte del Área donde se generaran trabajos preliminares, demoliciones, acarreo para la construcción de muro de mampostería, escalones en acceso a punto de reunión, en acceso de la Facultad de Enfermería.



Arg. Oscar Gabriel Lastra Fernández
Director General de Infraestructura



Dr. Juan Manuel Rivas González
Coordinador General de Planeación y Desarrollo Sustentable



Dra. Viridiana Aydes León Hernández
Rectora de la Universidad Autónoma del Estado de Morelos

2024

EJERCICIO FISCAL

FAM

FONDO DE APORTACIONES MÚLTIPLES

DIRECCIÓN GENERAL DE EDUCACIÓN SUPERIOR UNIVERSITARIA E INTERCULTURAL
DIRECCIÓN DE FORTALECIMIENTO INSTITUCIONAL
SUBDIRECCIÓN DE FOMENTO INSTITUCIONAL/DEPARTAMENTO DE INFRAESTRUCTURA FÍSICASegundo Trimestre
2024

Fecha de elaboración: 30/06/2024

REPORTE FOTOGRÁFICO DEL INFORME DE AVANCE TRIMESTRAL

PRIORIDAD

3

Nombre de la obra: Mejoras de espacios académicos en materia de inclusión y protección civil para el Campus Norte(Centro de Investigación en Ciencias (CInC))

GEOREFERENCIA O CROQUIS DE LOCALIZACIÓN DE LA OBRA O PROYECTO

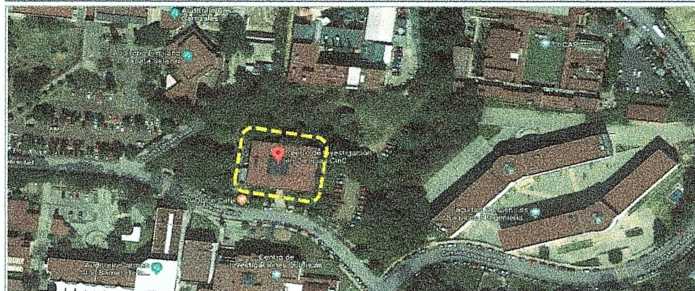

CROQUIS REFERENCIADO EN PLANTA DE CONJUNTO DE LA OBRA O PROYECTO

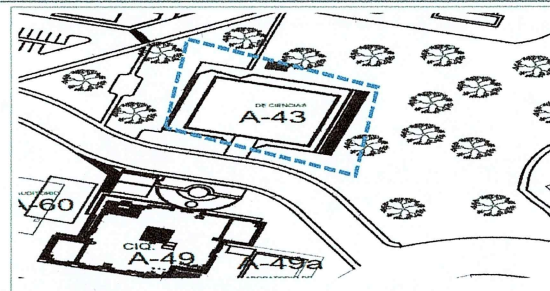

UBICACIÓN DE LA OBRA O PROYECTO CON FOTOS REFERENCIADAS

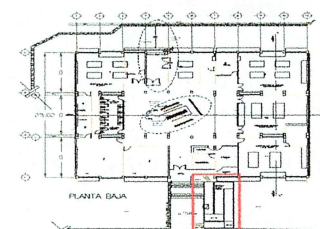

Dirección Postal: Av. Universidad No. 1001 Col. Chamilpa, Cuernavaca, Mor. C.P.62209, Cuernavaca Morelos.

FOTOS ANTES



Fachada del Centro de Investigación en Ciencias CInC.



F1: Vista norte de la zona donde se ejecutaran los trabajos preliminares y de albañilerías en la construcción de Rampa para personas con discapacidad del Centro de Investigación en Ciencias.



F1: Vista norte de la zona donde se ejecutaran los trabajos preliminares y de albañilerías en la construcción de Rampa para personas con discapacidad del Centro de Investigación en Ciencias.



F1: Imagen oeste del área exterior donde se generaran los trabajos preliminares y de albañilerías para la construcción de Rampa para personas con discapacidad, Centro de Investigación en Ciencias.

Observaciones :

Lo presentado en el Reporte Fotográfico del segundo trimestre, corresponde a los espacios a intervenir mediante el fondo.

VER DETALLE EN INFORME DE REPORTE DESCRIPTIVO.



F1: Vista Sureste de la zona donde se ejecutaran los trabajos preliminares y de albañilerías en la construcción de Rampa para personas con discapacidad del Centro de Investigación en Ciencias.

Arq. Oscar Gabriel Lastra Fernández
Director General de InfraestructuraDr. Juan Manuel Rivas González
Coordinador General de Planeación y Desarrollo SustentableDra. Viridiana Aydeé León Hernández
Rectora de la Universidad Autónoma del Estado de Morelos